



INSTITUTO DE
DESENVOLVIMENTO
INSTITUCIONAL E
AÇÃO SOCIAL



SAÚDE



RELATÓRIO DE GESTÃO CENTRO CARIOCA DE ESPECIALIDADES

Termo de Colaboração Nº 013/2022

Outubro de 2022



EQUIPE DE GESTÃO

Direção Executiva

Drº. Márcio Castilho

Coordenação Médica

Drª. Bibiana Siqueira

Gestão de Serviços Técnicos

Alexandre Tarques

Responsável Técnico de Odontologia

Nerusa Grisolia

Responsável Técnico de Enfermagem

Marcella Texeira



RELATÓRIO ELABORADO POR:

Gerente de Qualidade IDEIAS

Mônica Pinto do Carmo

Gerente de Projetos IDEIAS

Vinícius Fragoso Gonçalves



SUMARIO

1.	PARTE I.....	8
1.1.	Resultado dos Indicadores da Variável 01: Desempenho da Gestão.....	8
1.1.1.	Índice de absenteísmo	10
1.1.2.	Taxa de Turnover.....	10
1.1.3.	Educação Permanente.....	11
1.1.4.	Relatórios Assistenciais e financeiros entregues no padrão e antes do prazo contratual.....	12
1.1.5.	Resolubilidade da Ouvidoria	13
1.2.	Resultado dos Indicadores da Variável 02: desempenho assistencial	14
1.2.1.	Percentual de consultas com tempo médio de espera de no máximo 30 min desde a hora agendada até o momento da realização do exame.....	17
1.2.2.	Percentual de consultas canceladas por causas atribuídas à Contratada.....	18
1.2.3.	Percentual de especialistas cadastrados no CNES com carga horária ambulatorial e com agenda ativa no SISREG	19
1.2.4.	Percentual de especialistas cadastrados no CNES com carga horária ambulatorial e com agenda ativa no SISREG	20
1.2.5.	Percentual mensal de consultas confirmadas.....	21
1.2.6.	Número Consultas Médicas Especializadas / mês.....	22
1.2.7.	Nº de Consultas Especializadas Profissional Nível Superior exceto Médico / mês..	23
1.2.8.	Percentual mensal de procedimentos aprovados no TABNET Municipal	24
1.3.	Resultado dos Indicadores da Variável 03: Satisfação do usuário.....	25
1.3.1.	Índice de questionários preenchidos pelos pacientes atendidos	26
1.3.2.	Percentual de usuários Satisfeitos / Muito Satisfeitos	27
2.	PARTE II.....	28
2.1.1.	ATIVIDADES DE APOIO AO CENTRO CARIOCA DE ESPECIALIDADES.....	28
3.	PARTE III.....	39
3.1.	ANEXOS.....	39
3.1.1.	Solicitação de autuação do corpo de especialidades.....	39
3.1.2.	Lista de presença dos treinamentos realizados pela equipe do IDEIAS e CCE.	40
3.1.3.	Painel OS INFO.....	44
3.1.4.	Ouvidorias 1746	45
3.1.5.	Lista de profissionais ATIVOS no SISREG	47
3.1.6.	Quadro Sintético da Meta Física do TC 013/2022	54



O Instituto de Desenvolvimento Social e Ação Social – IDEIAS - é uma instituição privada sem fins lucrativos, qualificada como Organização Social no município do Rio de Janeiro, onde atua em parceria com a administração pública, visando contribuir para consolidação do Sistema Único de Saúde, conforme previsto em sua lei orgânica - Lei nº 8.080/90.

Em 01 de julho de 2022, foi celebrado o Termo de Colaboração Nº 013/2022 entre o IDEIAS e a Secretaria Municipal de Saúde do Rio de Janeiro tendo como objeto o **Gerenciamento, Operacionalização e Execução das Ações e Serviços de Saúde do Centro De Especialidades Carioca**, estando amparado no âmbito da administração pública pela Lei Federal nº 9.637/98 e pela legislação municipal. O Centro Carioca de Especialidades (CCE) foi inaugurado no dia 05 de outubro de 2022, e tem sede localizada em uma região central da cidade, na Área de Planejamento (AP) 1.0, sendo, portanto, um local de fácil acesso para os demais bairros do Município do Rio de Janeiro (MRJ).

UNIDADE	ENDEREÇO	BAIRRO
Centro Carioca de Especialidades – CCE	Rua Gustavo Cordeiro de Farias nº 545	Benfica

Dentre os objetivos da sua implantação, temos a histórica necessidade de ampliação do acesso da população às ações e serviços de saúde na atenção especializada, que garanta a integralidade do cuidado, por meio da prestação da assistência universal e gratuita à população do município do Rio de Janeiro, unicamente pelo Sistema Único de Saúde – SUS.

A necessidade por serviços especializados ficou ainda mais evidente a partir da Pandemia da COVID-19, quando a rede apresentou nos últimos anos aumento na busca por consultas ambulatoriais especializadas, procedimentos e exames complementares, acrescido das sequelas pós COVID-19 mais evidentes em 2021, resultando no aumento das filas e do tempo de espera para o agendamento de consultas e exames via Sistema Nacional de Regulação (SISREG).

Neste contexto, o CCE representa para a saúde do Município do Rio de Janeiro, uma inovação técnica e de gestão, caracterizando-se como importante dispositivo, integrando a Rede de Atenção a Saúde (RAS), na execução de ações e serviços de saúde de média complexidade, bem como representa uma excelente ferramenta com



vistas à promoção da saúde, prevenção, proteção e recuperação de agravos em saúde, e na identificação precoce de eventuais patologias e riscos em potencial para a saúde e qualidade de vida da população do município do Rio de Janeiro.

Desta forma, o IDEIAS, por meio de sua gestão, assume a responsabilidade de contribuir para atender a substancial demanda, por vezes reprimida ou mesmo desconhecida, através do acesso às consultas de diferentes especialidades, conforme descrição abaixo.

Especialidades Médicas		
▪ Alergologia	▪ Pneumologia	▪ Reumatologia
▪ Angiologia	▪ Neurologia	▪ Urologia
▪ Coloproctologia	▪ Neurologia (Pediatria)	▪ Ginecologia (Mastologia)
▪ Cardiologia	▪ Ginecologia (Patologia Cervical)	
▪ Cardiologia (Insuficiência Cardíaca)		▪ Nefrologia
Cirurgião Dentista		
▪ Cirurgia Oral Menor		
▪ Endodontia		
▪ Estomatologia		
▪ Paciente com necessidade especial		



Ao longo do primeiro mês funcionando do CCE a equipe de gestão do Super Centro Carioca de Saúde junto a equipe de gestão do IDEIAS observou a necessidade de alguns ajustes relacionados nas áreas de estrutura física, recursos humanos assistencial, a saber:

- Redimensionamento do corpo de especialistas (contratação de ortopedista e dermatologia, exclusão de ginecologia – mastologia) – Anexo 3.1.1
- Inclusão de procedimentos de coloproctologia, ginecologia (patologia cervical) e dermatologia.

Este relatório mensal destina-se a apresentação das atividades pactuadas no Termo de Colaboração nº 013/2022, firmado entre SMS/RJ e o IDEIAS. Ele contém os resultados das ações executadas ao longo da competência analisada, outubro de 2022, com destaque para os resultados das metas e indicadores, e esta distribuído em 3 partes, a saber:

RESULTADO DOS INDICADORES POR VARIÁVEL

Variável 01: Desempenho da Gestão

Variável 02: Desempenho Assistencial

Variável 03: Satisfação do usuário

ATIVIDADES DE APOIO AO CENTRO CARIOCA DE ESPECIALIDADES

Gerência do Projeto

Recursos Humanos

Controladoria

Aquisição de insumos (Compras / Suprimentos / Almoxarifado)

ANEXOS



1. PARTE I

1.1. Resultado dos Indicadores da Variável 01: Desempenho da Gestão

Os indicadores relacionados a Variável 1, **Desempenho da Gestão** é composto por 05 indicadores e tem como objetivo subsidiar o acompanhamento e avaliação sobre os processos de gestão da unidade, no sentido de induzir boas práticas na gestão da Organização Social e alinhá-las às prioridades definidas pela SMS-RJ.

Abaixo apresentamos a planilha síntese destes resultados das variáveis 1 obtidos no primeiro mês de funcionamento do CCE, e em seguida a apresentação individual de cada indicador de forma detalhada.

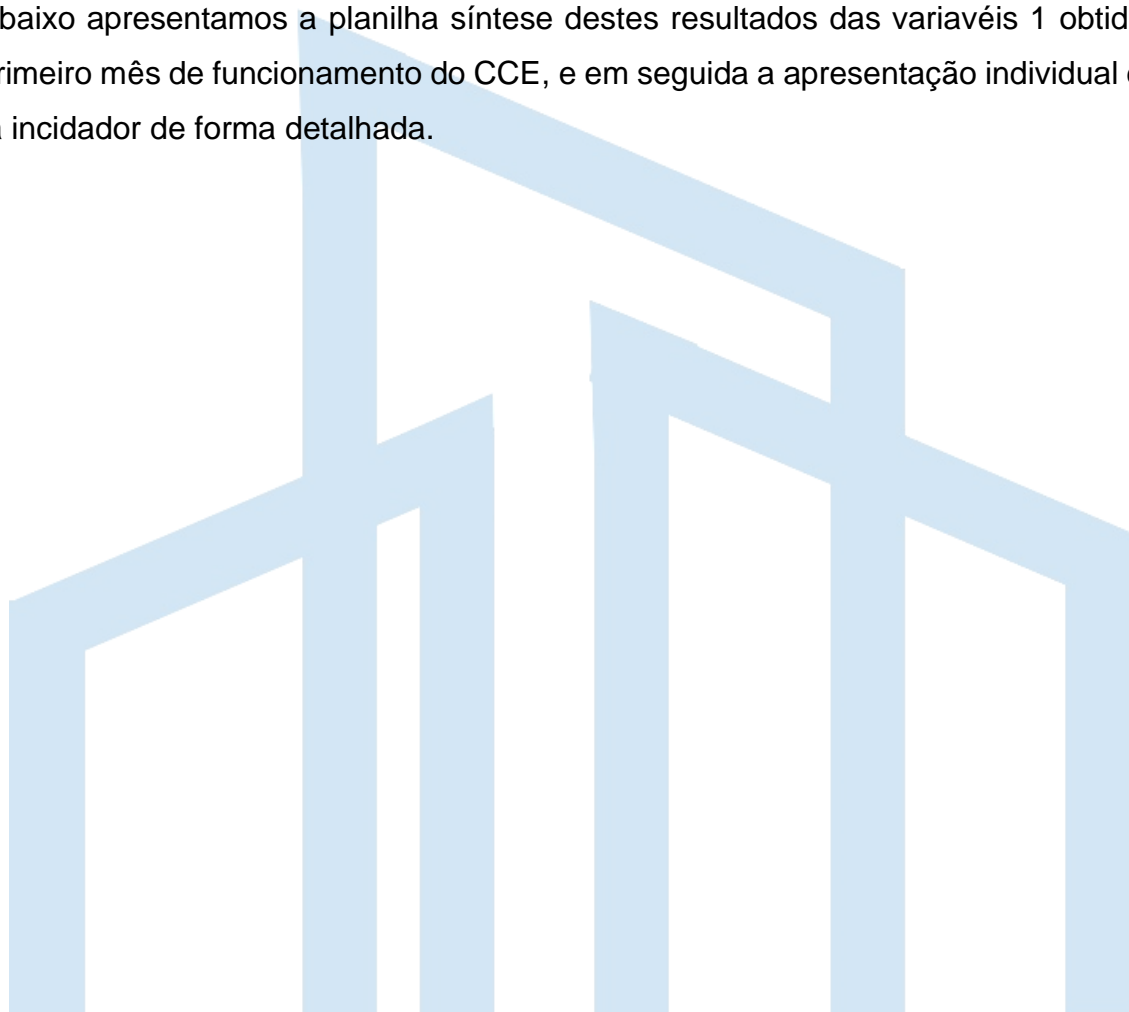



Análise Assistencial – Variável 1

Competência: outubro 2022

Nº	Indicador	Meta	N/D	Outubro	Resultado	Alcançado (Sim/Não)
01	Índice de absenteísmo	< 3%	Horas líquidas faltantes	Não mensurado no período		
			Horas líquidas disponíveis			
02	Taxa de Turnover	≤ 3,5	(nº de demissões + nº de admissões) / 2	46	40	Não
			Nº de funcionários ativos (no último dia do mês anterior)	115		
03	Educação Permanente	1,5h homem treinamento / mês	Total de horas de treinamento	2,2	0,01	Não
			Nº de pessoal ativo no período de referência	199		
04	Relatórios assistenciais e financeiros entregues no padrão e antes do prazo contratual	Até o 5º dia útil	Sim/Não		Sim	Sim
05	Resolubilidade da Ouvidoria	≥ 90%	Total de manifestações resolvidas	4	100%	Sim
			Total de reclamações, solicitações e denúncias	4		



1.1.1. Índice de absenteísmo

Indicador	Meta	Agregada TRIMESTRAL	Resultados Mensais		
			Out	Nov	Dez
Índice de absenteísmo	< 3%	-			
			-		
Cálculo do Indicador:					
$\frac{\text{Horas líquidas faltantes}}{\text{Horas líquidas disponível}} \times 100$					
Fonte: PEP SARAH					
Periodicidade da avaliação: trimestral					
Nota: Por se tratar do primeiro mês de funcionamento da unidade, não houve tempo hábil para gerar o cálculo deste indicador, visto que o período foi dedicado a conclusão das contratações dos colaboradores e inclusões no ponto biométrico, além disso constata-se que a apuração das biometrias digitais ocorrerem ao longo do mês de outubro.					

1.1.2. Taxa de Turnover

Indicador	Meta	Agregada TRIMESTRAL	Resultados Mensais		
			Out	Nov	Dez
Taxa de Turnover	≤ 3,5	-			
			40	-	-
Cálculo do Indicador:					
$\frac{(\text{n}^\circ \text{ de demissões} + \text{n}^\circ \text{ de admissões}) / 2}{\text{n}^\circ \text{ de funcionários ativos (no último dia do mês anterior)}} \times 100$					
Fonte: Recursos Humanos IDEIAS					
Periodicidade da avaliação: trimestral					
Nota: Por se tratar da fase inicial de implantação da unidade, período em que também ocorreu a admissão de parte considerável de colaboradores (setembro e outubro de 2022), não foi possível mensurar o cálculo deste indicador no período de referência.					



1.1.3. Educação Permanente

Indicador	Meta	Agregada TRIMESTRAL	Resultados Mensais		
			Out	Nov	Dez
Educação Permanente	1,5	-	0,01		
Cálculo do Indicador: $\frac{\text{Total de horas de treinamento}}{\text{n}^\circ \text{ de pessoal ativo no período de referência}}$					
Fonte: PEP SARA H					
Periodicidade da avaliação: trimestral					
<p>Nota: o resultado apresentado para este indicador demonstra o esforço voltado para a capacitação das equipes, onde percebemos a Educação Permanente como importante estratégia de gestão, e consequente melhoria da qualidade assistencial, já na fase inicial de implantação do CCE. Vale destacar que as atividades realizadas no período em análise foram voltadas aos primeiros processos de trabalhos da unidade, incluído implantação de fluxos, POP e comissões. Os treinamentos realizados em outubro foram:</p> <ul style="list-style-type: none">• Uso dos tablets para a aplicação da pesquisa de satisfação;• Chamado “vaga zero”;• Auxiliar consultório de coloproctologia;• Auxiliar consultório de ginecologia;• Limpeza Terminal; <p>Anexo 3.1.2 consta a lista de presença dos treinamentos realizados.</p>					



1.1.4. Relatórios Assistenciais e financeiros entregues no padrão e antes do prazo contratual

Indicador	Meta	Agregada TRIMESTRAL	Resultados Mensais		
			Out	Nov	Dez
Relatórios Assistenciais e financeiros entregues no padrão e antes do prazo contratual	Até o 5º dia útil				
			Sim		
Cálculo do Indicador: <i>Relatórios assistenciais e financeiros entregues no padrão definido pela SMS até o 5º dia útil do mês (ou seja, antes do prazo contratual do 10º dia útil)</i>					
Fonte: OSINFO					
Periodicidade da avaliação: trimestral					
Nota: relatório assistencial e financeiro entregue no padrão, conforme comprovante anexo. Anexo 3.1.3 disponível print da tela do painel OS INFO comprovando o envio dos relatórios.					



1.1.5. Resolubilidade da Ouvidoria

Indicador	Meta	Agregada TRIMESTRAL	Resultados Mensais		
			Out	Nov	Dez
Resolubilidade da Ouvidoria	90%	-	Out	Nov	Dez
			100%		
Cálculo do Indicador:					
$\frac{\text{Total de manifestações resolvidas}}{\text{Total de reclamações, solicitações e denúncias}} \times 100$					
Fonte: Canal de ouvidorias 1746					
Periodicidade da avaliação: trimestral					
Nota: Entendemos a ouvidoria como importante canal de comunicação entre unidade de saúde e usuários, e por isso este serviço teve suas atividades iniciadas já no primeiro de funcionamento do CCE. As rotinas implementadas seguem as orientações e estão alinhadas ao serviço de Ouvidoria da Prefeitura do RJ. O indicador apresentou o resultado de 100% no período em análise, estando acima da meta pactuada.					
Anexo 3.1.4 ouvidorias geradas pelo 1746.					



1.2. Resultado dos Indicadores da Variável 02: desempenho assistencial

Os indicadores da parte variável 2, desempenho assistencial, esperam subsidiar o acompanhamento e avaliação sobre o compromisso assistencial e seus resultados, em relação ao Termo de Colaboração Nº 013/2022, junto à SMS/RJ.

Se constituem como medidores estratégicos para aferir resolutividade, agilidade, eficácia e otimização de recursos humanos e físicos. Composta por um conjunto de 08 indicadores, que servem para indicar se as atividades assistenciais do projeto estão sendo bem executadas ou expressam, direta ou indiretamente, os benefícios decorrentes das ações e serviços ofertados para a população. Abaixo apresentamos a planilha síntese destes resultados das variáveis 2 obtidos no primeiro mês de funcionamento do CCE, e em seguida a apresentação individual de cada indicador de forma detalhada.

Desempenho Assistencial – Variável 2						
Competência: outubro 2022						
Nº	Indicador	Meta	N/D	Outubro	Resultado	Alcançado (Sim/Não)
1	Percentual de consultas com tempo médio de espera de no máximo 30 min desde a hora agendada até o momento da realização do exame	80%	Nº de consultas que cumpriram os tempos de espera de até 30 min	3263	77%	Não
			Nº total de consultas realizadas	4231		
2	Percentual de consultas canceladas por causas atribuídas à Contratada	< 5%	Nº de consultas canceladas			-
			Nº total de consultas realizadas	4231		



3	Percentual de especialistas cadastrados no CNES com carga horária ambulatorial e com agenda ativa no SISREG	100%	Nº de especialistas com CH ambulatorial diferente de zero e escala ativa no SISREG no mês de referencia	105	85,37%	Não
			Total de especialistas com CH ambulatorial diferente de zero, no mês de referência	123		
4	Razão entre a oferta programada e oferta esperada	1.0	Nº de consultas programadas ofertadas no SISREG	7042	1	Sim
			Nº de consultas esperadas	7042		
5	Percentual mensal de consultas confirmadas	≥ 70%	Nº de consultas confirmadas no mês de referência	4231	60,08%	Não
			Nº de consultas agendadas no mês de referência	7042		



6	Número Consultas Médicas Especializadas / mês	≥ 18.028	Nº de consultas médicas especializadas apresentadas por mês de atendimento	3866	3866	-
7	Nº de Consultas Especializadas Profissional Nível Superior exceto Médico / mês	≥ 4.160	Nº de consultas NÃO médicas apresentadas por mês de atendimento	365	365	-
8	Percentual mensal de procedimentos aprovados no TABNET Municipal	≥ 95%	Quantidade aprovada	-	Não mensurado	-
			Quantidade apresentada	-		



1.2.1. Percentual de consultas com tempo médio de espera de no máximo 30 min desde a hora agendada até o momento da realização do exame

Indicador	Meta	Agregada TRIMESTRAL	Resultados Mensais		
			Out	Nov	Dez
Percentual de consultas com tempo médio de espera de no máximo 30 min desde a hora agendada até o momento da realização do exame	80%	-	77%		
Cálculo do Indicador: $\frac{\text{N}^{\circ} \text{ de consultas que cumpriram os tempos de espera de até 30 min}}{\text{n}^{\circ} \text{ total de consultas realizadas}} \times 100$					
Fonte: PEP SARA H					
Periodicidade da avaliação: trimestral					
Nota: O primeiro mês de funcionamento do CCE foi dedicado a ajustes de agenda, alinhamento de fluxos e implementação de processos de trabalho assistências e administrativos. Outro ponto importante diz respeito a implementação e efetiva utilização do Prontuário Eletrônico SARA H já nos primeiros dias do CCE como principal fonte de informações. Contudo, consideramos positivo o resultado de 77% para este indicador, que esteve bem próximo a meta pactuada, principalmente ao consideramos que estamos trabalhando com um período inferior a 30 dias.					



1.2.2. Percentual de consultas canceladas por causas atribuídas à Contratada

Indicador	Meta	Agregada TRIMESTRAL	Resultados Mensais		
			Out	Nov	Dez
Percentual de consultas canceladas por causas atribuídas à Contratada	< 5%	-	-		
Cálculo do Indicador: $\frac{\text{N}^\circ \text{ de consultas canceladas}}{\text{n}^\circ \text{ total de consultas realizadas}} \times 100$					
Fonte: PEP SARAH					
Periodicidade da avaliação: trimestral					
Nota: Neste primeiro mês de atendimento iniciamos a implantação do prontuário eletrônico, porém este indicador não estava sendo contabilizado, pois não tínhamos definidos as causas de cancelamento das visitas por motivo atribuídas a contratada. Este problema foi levado ao programador do prontuário eletrônico e encontra-se em fase final de ajuste. Estima-se que no próximo mês este indicador seja apresentado.					



1.2.3. Percentual de especialistas cadastrados no CNES com carga horária ambulatorial e com agenda ativa no SISREG

Indicador	Meta	Agregada TRIMESTRAL	Resultados Mensais		
			Out	Nov	Dez
Percentual de especialistas cadastrados no CNES com carga horária ambulatorial e com agenda ativa no SISREG	100%	-	85,37%		
Cálculo do Indicador: $\frac{\text{N}^\circ \text{ de especialistas com CH ambulatorial diferente de zero e escala ativa no SISREG, no mês de referencia}}{\text{Total de especialistas com CH ambulatorial diferente de zero, no mês de referência}} \times 100$					
Fonte: PEP SARA					
Periodicidade da avaliação: trimestral					
Nota: Considerando o início das atividades assistenciais em outubro e as contratações ocorrendo gradativamente ao longo do mês, dificulta a inclusão e ativação da agenda no SISREG em paralelo com a movimentação do CNES, o que possivelmente não ocorrerá nos próximos meses. Ainda assim indicador apresentou bom desempenho com resultado de 85,37%. Anexo 3.1.5 lista de profissionais cadastrados no CNES do Centro Carioca de Especialidades.					



1.2.4. Percentual de especialistas cadastrados no CNES com carga horária ambulatorial e com agenda ativa no SISREG

Indicador	Meta	Agregada TRIMESTRAL	Resultados Mensais		
			Out	Nov	Dez
Razão entre a oferta programada e oferta esperada	1.0	-	1.0		
Cálculo do Indicador: $\frac{\text{N}^{\circ} \text{ de consultas programadas ofertadas no SISREG}}{\text{N}^{\circ} \text{ de consultas esperadas}} \times 100$					
Fonte: PEP SARAH					
Periodicidade da avaliação: trimestral					
Nota: Considerando os profissionais que tiveram suas agendas “ativas” no SISREG, respeitando o tempo (h) de consulta estabelecido no Termo de Colaboração 013/2022. Foram disponibilizados 100% da agenda dos mesmos, totalizando 7042 consultas programadas e ofertadas no SISREG.					



1.2.5. Percentual mensal de consultas confirmadas

Indicador	Meta	Agregada TRIMESTRAL	Resultados Mensais		
			Out	Nov	Dez
Percentual mensal de consultas confirmadas	≥ 70%	-	Out	Nov	Dez
			60,08%		
Cálculo do Indicador: $\frac{N^{\circ} \text{ de consultas confirmadas no mês de referência}}{N^{\circ} \text{ de consultas agendadas no mês de referência}} \times 100$					
Fonte: PEP SARAH					
Periodicidade da avaliação: trimestral					
Nota: A Secretaria Municipal de Saúde criou no complexo regulador (SISREG) um serviço de chatbot whatsapp para informar aos usuários os agendamentos da consultas do CCE, divulgações de propagandas nos meios de comunicação (rádio e televisão) e em paralelo a equipe do IDEIAS informou diariamente a Coordenação do Super Centro Carioca o status do absenteísmo com dados que mostravam as unidades solicitantes por área programática e especialidades, além disso a equipe do núcleo interno de regulação do CCE realizou contatos telefônicos aos pacientes agendados com o objetivo de confirmar as consultas e a ASCOM do IDEIAS publicou em seu site e mídias sociais informativos do CCE. Apesar de todas as estratégias e ferramentas utilizadas para confirmação das agendas esbarramos por diversas vezes na falta de cadastro correto dos usuários da plataforma do CADWEB. Planeja-se para os próximos períodos ações de qualificação dos cadastros do CADWEB junto com as coordenações das áreas programáticas.					



1.2.6. Número Consultas Médicas Especializadas / mês

Indicador	Meta	Agregada TRIMESTRAL	Resultados Mensais		
			Out	Nov	Dez
Número Consultas Médicas Especializadas / mês	≥ 18.028	-	Out	Nov	Dez
			3866		
Cálculo do Indicador: <i>Nº de consultas médicas especializadas apresentadas por mês de atendimento</i>					
Fonte: PEP SARAH					
Periodicidade da avaliação: trimestral					
<p>Nota: o resultado deste indicador apresentou resultado abaixo do pactuado, o que podemos atribuir principalmente por ser o primeiro mês de funcionamento do CCE, com o ajuste de rotinas internas e externas. Fato importante a ser destacado é o período inferior a 30 dias para contabilizar o cálculo do indicador. Outro detalhe importante é que a gestão da unidade não possui governabilidade sobre as vagas de consulta disponibilizadas pelo SISREG, motivo que sempre deverá ser considerado no resultado deste indicador. No período analisado, por exemplo, foram disponibilizadas 6453 vagas pelo SISREG, ou seja, quantidade inferior aos ≥ 18.028 pactuados no Termo de Colaboração. Outro fator importante a ser analisado é o percentual de contratação apresentado no “Quadro Sintético de Meta Física” do TC 013/2022, descrevendo que o percentual de vacância do início do contrato será de 90% (durante o período das adaptações e adequações do espaço físico) e de forma progressiva com o passar dos meses chegaria aos 3,5%, portanto no período de outubro entendemos que seu percentual de vacância é de 30% e por fim, o alto índice de absenteísmo que assolou o CCE também influenciou de forma negativa este indicador.</p> <p>Anexo 3.1.6 “Quadro Sintético de Meta Física” do TC 013/2022.</p>					



1.2.7. Nº de Consultas Especializadas Profissional Nível Superior exceto Médico / mês

Indicador	Meta	Agregada TRIMESTRAL	Resultados Mensais		
			Out	Nov	Dez
Nº de Consultas Especializadas Profissional Nível Superior exceto médico / mês	≥ 4.160	-	365		
Cálculo do Indicador: <i>Nº de consultas especializadas não médicas apresentadas por mês de atendimento</i>					
Fonte: PEP SARAH					
Periodicidade da avaliação: trimestral					
Nota: Conforme o indicador anterior, o resultado deste indicador apresentou abaixo do pactuado e alguns fatores influenciam diretamente neste indicador: <ul style="list-style-type: none">• Primeiro mês de atendimentos;• Início de agenda de odontologia em 11 de outubro;• Vacância de 30% conforme TC 13/2022.					



1.2.8. Percentual mensal de procedimentos aprovados no TABNET Municipal

Indicador	Meta	Agregada TRIMESTRAL	Resultados Mensais		
			Out	Nov	Dez
Percentual mensal de procedimentos aprovados no TABNET Municipal	≥ 95%	-			
Cálculo do Indicador:					
$\frac{\text{Quantidade aprovada}}{\text{Quantidade apresentada}} \times 100$					
Fonte: PEP SARAH					
Periodicidade da avaliação: trimestral					
Nota: Indicador não avaliado no período. O sistema TABNET (não governabilidade do IDEIAS) tem seus dados validados no período de 2 meses após o mês de competência. Desta forma o primeiro resultado deste indicador, será apresentado na próxima competência.					



1.3. Resultado dos Indicadores da Variável 03: Satisfação do usuário

Satisfação do usuário – Variável 3						
Competência: outubro 2022						
Nº	Indicador	Meta	N/D	Outubro	Resultado	Alcançado (Sim/Não)
1	Índice de questionários preenchidos pelos pacientes atendidos	> 15%	Nº de questionários preenchidos	359	8,48%	Não
			Total de pacientes atendidos	4231		
2	Percentual de usuários Satisfeitos / Muito Satisfeitos	90%	Nº de conceitos satisfeitos e muito satisfeitos	312	87%	Sim
			Total de respostas efetivas	359		



1.3.1. Índice de questionários preenchidos pelos pacientes atendidos

Indicador	Meta	Agregada TRIMESTRAL	Resultados Mensais		
			Out	Nov	Dez
Índice de questionários preenchidos pelos pacientes atendidos	> 15%	-	8,48%		
Cálculo do Indicador:					
$\frac{N^{\circ} \text{ de questionários preenchidos}}{\text{Total de pacientes atendidos}} \times 100$					
Fonte: PEP SARA					
Periodicidade da avaliação: trimestral					
Nota: conforme descrito anteriormente, a inauguração do CCE ocorreu no dia 05/10/2022, ficando o cálculo e o resultado deste indicador comprometidos, visto que o serviço de ouvidoria foi implantado ao longo no mês de outubro e a validação do questionário pela Coordenação do Super Centro Carioca de Saúde ocorreu em 18 do mês corrente. No entanto, destacamos que mesmo em curto tempo, o resultado de deste indicador foi de 8,48%, ficando bem próximo da meta pactuada. Tal resultado se deve aos esforços realizados pelo IDEIAS no sentido de acolher e atender as necessidades dos usuários do CCE de forma qualificada.					



1.3.2. Percentual de usuários Satisfeitos / Muito Satisfeitos

Indicador	Meta	Agregada TRIMESTRAL	Resultados Mensais		
			Out	Nov	Dez
Percentual de usuários Satisfeitos / Muito Satisfeitos	> 85%	-	Out	Nov	Dez
			87%		

Cálculo do Indicador:

$$\frac{N^{\circ} \text{ de conceitos satisfeitos e muito satisfeitos}}{\text{Total de respostas efetivas}} \times 100$$

Fonte: PEP SARAH

Periodicidade da avaliação: trimestral

Nota: A pesquisa de satisfação do usuário foi implementada no CCE ao longo do mês de outubro, e desde então vem sendo realizada por profissionais capacitados e capazes de acolher e orientar o usuário no momento de sua visita ao CCE. No período analisado obteve-se um resultado positivo para este indicador, onde dos 359 entrevistados, 312 se declaram satisfeitos ou muito satisfeitos com o atendimento recebido, gerando o resultado de 87%.

PESQUISA DE SATISFAÇÃO DO USUÁRIO - OUTUBRO 2022

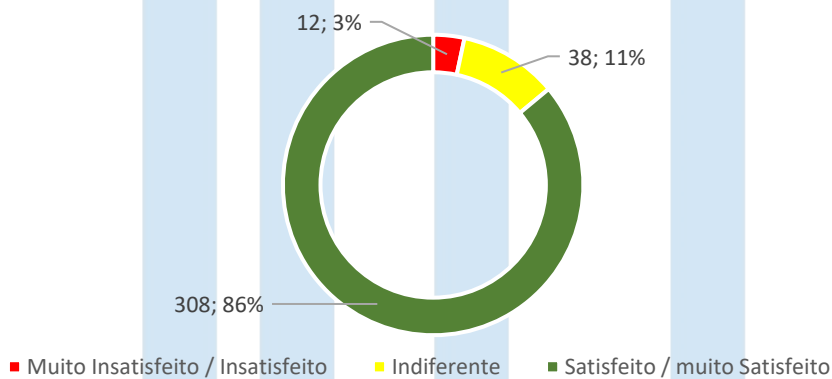



2. PARTE II

2.1.1. ATIVIDADES DE APOIO AO CENTRO CARIOCA DE ESPECIALIDADES

Durante o período de outubro o Instituto de Desenvolvimento Institucional e Ação Social continuou atuando no cumprimento das etapas estabelecidas no cronograma de implantação do Centro Carioca de Especialidade apresentado em julho a Secretaria Municipal de Saúde e a Coordenação do Super Centro Carioca.

O cronograma conteve os seguintes tópicos:

- Contratação de recursos humanos;
- Aquisição de equipamentos e insumos;
- Adequação da estrutura física;
- Implantação do prontuário eletrônico,
- Oficialização do serviço nos órgãos competentes;
- Plano de implantação do processo de trabalho da unidade.

No mesmo período, mais precisamente em 05 de outubro se deu a inauguração do Centro Carioca de Especialidade, com 100% das adequações do espaço físico atribuído ao atendimento dos pacientes concluídas. Gerando conforto aos usuários, garantindo a assistência à saúde de qualidade, segura e humanizada, e a continuidade dos serviços.

Gerência do Projeto

- Acompanhamento das ações do cronograma de implantação do Centro Carioca de especialidades;
- Desempenhamos a articulação dos setores: almoxarifado, DP e recrutamento, compras, controladoria e financeiro para resolução das demandas de acordo com as necessidades da unidade;
- Participamos de reuniões com a equipe do Super Centro Carioca de Saúde em discussão dos contratos de terceirizados, compras de equipamentos, mobiliários e insumos, uniformes, treinamentos e adaptação das novas instalações;



- Acompanhamento da execução da obra de adequação e implantação do Centro Carioca de Especialidades;
- Acompanhamento da contratação dos fornecedores;
- Acompanhamento da seleção e recrutamentos dos novos colaboradores do Centro Carioca de Especialidades.
- Acompanhamento dos treinamentos ministrado pela equipe de Gestão do Centro Carioca de Especialidades.
- Acompanhamento da execução dos serviços das empresas terceirizadas.

Recursos Humanos

No período atual o RH do IDEIAS atuou na contratação da equipe especializada e equipe de apoio, conforme quadro a seguir:

Cargos	Quantidade
ANALISTA ADMINISTRATIVO JR.	1
ASSISTENTE DE SUPORTE EM TI JR.	2
AUXILIAR DE SAUDE BUCAL	2
CIRURGIAO DENTISTA - CIRURGIAO ORAL MENOR	4
MEDICO ALERGOLOGISTA	4
MEDICO ANGIOLOGIA	1
MEDICO CARDIOLOGISTA	7
MEDICO CIRURGIAO VASCULAR	1
MEDICO COLOPROCTOLOGISTA	7
MEDICO DERMATOLOGISTA	5
MEDICO GINECOLOGIA - PATOLOGIA CERVICAL	4
MEDICO NEFROLOGIA	1
MEDICO NEFROLOGISTA	6
MEDICO NEUROLOGISTA	9
MEDICO NEUROLOGISTA - ADULTO	1
MEDICO NEUROLOGISTA - PEDIATRA	1
MEDICO ORTOPEDISTA	10
MEDICO PNEUMOLOGISTA	3
MEDICO REUMATOLOGISTA	3
MEDICO UROLOGISTA	7
Total Geral	79

Realizamos o registro de biometria em 100% dos colaboradores nos pontos biométricos, garantindo a lisura na aferição das folhas de ponto.



Controladoria

No mês de outubro, finalizamos a contratação de 100% dos serviços de apoio, antecipando e superando a meta física apresentada no TC 013/2022 em que informa que no mesmo período era previsto a contratação de 80%.

Acompanhamos a desempenhos dos prestadores de serviços, garantindo os cumprimentos dos contratos, a assistência à saúde de qualidade, segura e humanizada, e a continuidade dos serviços.

Aquisição de insumos (Compras / Suprimentos / Almoxarifado)

Em outubro o setor de compras atendeu as solicitações de aquisição de equipamentos e insumos solicitados pela equipe de Gestão do Centro Carioca de Especialidades, realizando a compras dos seguintes itens:



DESCRIÇÃO DO BEM	QUANTIDADE		DESCRIÇÃO DO BEM	QUANTIDADE
BANQUETA GIRATORIO	1		CONJUNTO DE MICRO MOTOR PEÇA RETA	14
BIOMBO	23		MACA C/ GRADES REMOVIVEIS E RODAS COM TRAVAS	1
ESCADA COM 2 DEGRAUS	24		SELADORA	1
FOCO REFLETOR AMBULATORIAL	4		MOCHO ODONTOLOGICO	14
BALANÇA ANTROPOMETRICA ADULTO	20		INCUBADOR	1
CARRO DE URGENCIA	1		LIXEIRA 100 LITROS - COR BRANCA	5
FOTOFORO	5		CESTO 50 LITROS REDONDO EB26 JSN	6
MESA REUNIAO MEDINDO 4 METROS	1		CANETA ALTA ROTACAO DX MINI ESFERICA	35
ROUPEIRO EM ACO COM 08 PORTAS PEQUENAS NA COR AZUL, COM FECHADURA	4		ARMARIO BASICO	6
MESA DE MAYO INOX	1		CADEIRA GIRATORIA ALTA FENDI	1
KIT RESSUSCITADOR MANUAL ADULTO, INFANTIL, NEONATAL	1		BISTURI ELETRONICO	1
SUPORTE DE SORO	1		MOCHO	6
MESA DE ESCRITORIO PE TUBULAR PE25 EM MDP 120x60 CM	1		ESTANTE DE AÇO REFORÇADA	33
LIXEIRA EM ACO INOXIDAVEL COLETA SELETIVA	16		CAMARA ESCURA	7
BOMBA DE INFUSAO	5		QUADRO INFANTIL SENSORIAL	1
CUBA ULTRASSONICA	1		CONJUNTO INFANTIL MULTICORES	1
COLPOSCOPIO	2		PURIFICADOR DE ÁGUA	10
CARRO ELETROCARDIOGRAFO	1		ARMÁRIO PARA BEBEDOURO	8
RETOSIGMAIDOSCOPIO	1		MESA LATERAL TULIPA LAQUEADA	30
ESTANTE - BINS Nº 05	12		FRIGOBAR	7
ESTANTE - BINS Nº 06	16		LOCALIZADOR APICAL DPEX WOODPECKER	1
ESTANTE - BINS Nº 07	10		KIT C/ 16 RÁDIOS COMUNICADORES - 16 CANAIS PROFISSIONAIS	1
FOTOPOLIMERIZADOR	7		MESA MAYO INOX	7
KIT FILTRO AR COMPRIMIDO	6		LIXEIRAS COM TAMPA ACIONADA POR PEDAL FEITA EM POLIPROPILENO 12L	60
ULTRASSOM DE PERIODONTIA	7		TELEFONE IP - TIP 1251	18
CONJUNTO DE MICRO MOTOR E CONTRA ÂNGULO	14			



Adequação da estrutura física

Durante o Período de outubro foi realizado as seguintes ações de execução de obras para adequações do espaço físico.

De 03 a 09 de outubro:

- Execução de forro de drywall
- Emassamento e lixamento para pintura
- Pintura
- Assentamento de piso de granito
- Instalação da porta corta fogo
- Montagem de divisórias de vidro
- Instalação de bate macas e cantoneiras
- Fechamento de drywall para envelopamento de tubulação
- Fechamento de drywall na área das casas de máquina de ar condicionado
- Estrutura e revestimento de pilares
- Rejunte de piso de granito, porcelanato e cerâmica
- Assentamento de soleiras
- Fechamento de aberturas realizadas para passagem de dutos de ar condicionado
- Recolocação de forro removível nas áreas modificadas pela execução dos dutos de ar condicionado
- Instalações de grelhas e difusores de saídas do ar condicionado
- Isolamento dos dutos de ar condicionado
- Execução de rodapé
- Instalação de bancadas de inox
- Execução dos furos nas bancadas de granito
- Troca de caixa de lógica para de leve toque
- Preenchimento das juntas de dilatação
- Execução dos pontos de instalações elétricas
- Revisão de hidráulica devido a vazamentos
- Fechamento de circuitos e quadros elétricos



- Instalação de luminárias e fitas de led
- Readequação de circuitos devido a modificações
- Concerto do acionamento do automático da bomba
- Remoção de entulho da obra.
- Execução e revisão de projetos de arquitetura e ar condicionado.

De 10 a 16 de outubro:

- Arremate na porta corta fogo da área de inflamáveis e na porta nova da subestação
- Instalação das grelhas de ralo no refeitório
- Limpeza de ralos existentes
- Troca de sifão e rabichos
- Instalação de bancada de inox
- Instalação de batente nas portas
- Retirada das grades existentes
- Execução de forro de Derwall
- Emassamento e lixamento para pintura
- Pintura
- Rejunte de piso de granito, porcelanato e cerâmica
- Retirada do tapume de proteção interna dos elevadores
- Instalação do portão da área dos compressores
- Execução de calha do telhado da casa dos compressores
- Revisão do preenchimento das juntas de dilatação
- Revisão de equipamento hidráulico
- Contrapiso da laje da sala de T.I. para impermeabilização
- Limpeza de luminárias e difusores
- Fixação de corrimão na entrada social e escada
- Aplicação de prime na laje da sala de T.I.
- Aplicação de manta na laje da sala de T.I.
- Corte e preenchimento de junta de dilatação
- Troca de pisos de granito



- Reparo de forro de drywall
- Reparo de vazamento no consultório 9
- Armação do poço de elevador
- Instalação da caixa d'água da vizinha do CCE, devido a infiltração na sala de T.I.
- Estruturação do forro de drywall na sala de T.I.
- Marcação e furação das bancadas de recepção
- Revisão de ralos devido a vazamentos
- Revisão de tomadas 220v nos consultórios odontológicos
- Troca de tubulação das autoclaves por cobre devido a exigências da instaladora
- Reparo devido a ar na tubulação do consultório de ginecologia
- Revisão e reparo no automático da bomba
- Revisão no quadro elétrico do 3º pavimento
- Correção de cortes das tomadas de piso no 3º
- Instalação das novas tomadas nas salas de pediatria
- Limpeza da obra
- Execução e revisão de projetos de arquitetura e ar condicionado.

De 17 a 23 de outubro:

- Limpeza de luminárias, difusores, grelhas, perfis das janelas e placas removíveis do forro
- Reparos de pintura nos consultórios, tetos e paredes
- Reparo de revestimento cerâmico, troca e complementação laterais da janela (utilidades)
- Reparo de pintura
- Instalação de luminárias p/ poço do elevador.
- Emassamento e lixamento para pintura
- Fechamento de drywall na sala da T.I.
- Colocação de rodapés parede do elevador, substituição de soleira
- Substituição e arremate de rodapés e soleiras



- Rejunte de piso de granito, porcelanato e cerâmica
- Escavação e retirada de material p/ poço do elevador
- Limpeza dos ralos existentes
- Armação do poço de elevador
- Correção de cortes das tomadas de piso no 3º pavimento
- Reparos de pintura 3º pavimento
- Ajuste de luminárias devido a reparo do reforço do rebaixamento no 3º pavimento
- Instalações de T.I. no 3º pavimento
- Pintura da sala de TI
- Execução das colunas de pedra na área de acesso a rampa do estacionamento
- Recolocação de piso na sala de esterilização
- Reajuste de luminária do consultório 1
- Revisão de hidráulica no banheiro da ginecologia
- Reparo de forro de drywall
- Limpeza da obra e retirada de entulho
- Execução as built de projetos

De 24 a 30 de outubro:

- Limpeza de luminárias, difusores, grelhas, perfis das janelas e placas removíveis do forro
- Instalação de reforço no forro removível
- Reparo de pintura
- Reparos de pintura nos consultórios, tetos e paredes
- Reparo de revestimento cerâmico, troca e complementação laterais da janela (utilidades)
- Retirada de portão de ferro e gradil da subida da rampa do elevador
- Substituição de placas de granito
- Instalação de luminárias p/ poço do elevador.
- Emassamento e lixamento para pintura



- Recolocação de rodapés, substituição de soleira
- Substituição e arremate de rodapés e soleiras
- Rejunte de piso de granito, porcelanato e cerâmica
- Escavação e retirada de material p/ poço do elevador
- Limpeza dos ralos existentes
- Limpeza de metais
- Armação do poço de elevador
- Reinstalação da porta de vidro do acesso a rampa para o refeitório
- Pintura das casas de máquina do ar condicionado
- Pintura da sala de TI
- Troca das tampas dos quadros por marcenaria
- Recolocação de luminárias nas salas de coordenação do 3º pavimento
- Modificação das tomadas de 20A da sala de ginecologia, de 1 modulo para 2
- Correção das tomadas de piso da sala de Núcleo de regulação interno
- Instalação de tomadas de 10A na área de ginecologia
- Troca de pisos de granito
- Reparo de forro de drywall
- Limpeza da obra e retirada de entulho
- Execução as built de projetos

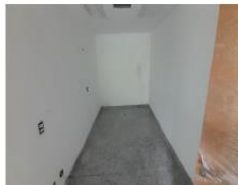

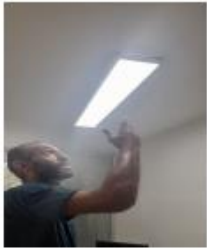



3. PARTE III

3.1. ANEXOS

3.1.1. Solicitação de auteração do corpo de especialidades

Reunião Secretário - Atualização na contratação de médicos



De Michelle Mendonça em 22/09/2022 12:39

[✉ Detalhes](#) [☰ Texto simples](#)

Prezados, bom dia!

Prezados, bom dia!

Conforme estabelecido em reunião ontem no Gabinete do Secretário, em razão da atual demanda, ficou definida a necessidade de contratação de médicos dermatologistas (para realização de pequenos procedimentos) e médicos ortopedistas. Não havendo mais necessidade de contratação de médico mastologista. Também não existe necessidade de contratação de mais alergologistas, além dos que já estão contratados.

Att,

Michelle Mendonça



Michelle da S. Mendonça Sampaio
Assessoria Técnica

Super Centro Carioca de Saúde
+55 (21) 98873-7704

prefeitura.rio/web/sms





LISTA DE PRESENÇA

ASSUNTOS ABORDADOS: Limpeza terminal dos Consultórios

DATA: 27/10/2022 – 30 minutos

NOME	FUNÇÃO	ASSINATURA
Daiana Maria dos Santos	Téc. Enfermagem	
Gabriel Augusto dos Santos	Téc. Inf.	
Priscila Faria	Enfermeira	

LISTA DE PRESENÇA

ASSUNTOS ABORDADOS: Limpeza concorrente dos Consultórios

DATA: 27/10/2022 – 30 minutos

NOME	FUNÇÃO	ASSINATURA
Daiana Maria dos Santos	Téc. Enfermagem	
Gabriel Augusto dos Santos	Téc. Inf.	
Priscila Faria	Enfermeira	



LISTA DE PRESENÇA

Tema: Treinamento para auxiliar o médico no consultório de Ginecologia do CCE

Público: Enfermeiros e Técnicos de enfermagem

Data: 31 / 10 / 22

Duração: 30 minutos

1. Daiana Maria dos Santos
2. Gabriel Augusto dos Santos
3. Priscila Faria
4. Keityane Pereira dos Santos
5. _____
6. _____
7. _____
8. _____
9. _____
10. _____



LISTA DE PRESENÇA

Tema: Treinamento para auxiliar o médico no consultório de coloproctologia do CCE

Público: Enfermeiros e Técnicos de enfermagem

Data: 31 / 10 / 22

Duração: 30 minutos

1. Daiana Maria dos Santos
2. Adriana Regina dos Santos Ribeiro
3. Priscila Faria
4. Kestylene Pereira dos Santos
5. _____
6. _____
7. _____
8. _____



LISTA DE PRESENÇA

Tema: Treinamento de solicitação de vaga zero – Ambulância da Plataforma SMS Rio com as enfermeiras do CCE

27/10/22

Duração: 30 minutos

1. Janella Teixeira
2. Luana Costa
3. Priscilla Faria
4. Carla Teles
5. _____
6. _____
7. _____
8. _____
9. _____



LISTA DE PRESENÇA

Tema: Treinamento de pesquisa de satisfação com os usuários realizada pelos colaboradores do CCE

Abordagem: O colaborador deverá abordar o usuário ao término da consulta, o convidado para participar da pesquisa inserindo o CPF e o próprio usuário irá clicar no desenho que representa a sua satisfação.

Duração: 30 minutos

1. Adriana Telen Pinheiro
2. Galvina M. M. dos Reis Almeida
3. Vera K. Araújo
4. Paula Castilho
5. R. Santana
6. Deiane Coutinho de Oliveira
7. MARUS V. VICIUS REIS APOS
8. Mirabela
9. Laura Siqueira
10. Carina Mota de Sautes
11. _____
12. _____
13. _____
14. _____
15. _____





3.1.3. Painel OS INFO

Painel de Gestão das Parcerias com Organizações Sociais

Início > Contatos > Relatório de Entrega

Relatório de Entrega

Outubro 2022

100% 112 112 Vínculo de Referência Situação Quantidade de Linhas Tipo Data Limite Última atualização

100%	112	112	Vínculo de Referência	Situação	Quantidade de Linhas	Tipo	Data Limite	Última atualização
<input type="checkbox"/>	100%	112	112	Entregue - Sim	102	Despesas	10/11/2022	08/11/2022 10:11:43 - COSME DAMASO DE OLIVEIRA SILVEIRA
<input type="checkbox"/>	100%	112	112	Entregue - Sim	154	Demais	10/11/2022	08/11/2022 10:11:43 - COSME DAMASO DE OLIVEIRA SILVEIRA
<input type="checkbox"/>	100%	112	112	Entregue - Sim	8	Saldos	10/11/2022	08/11/2022 10:11:43 - COSME DAMASO DE OLIVEIRA SILVEIRA
<input type="checkbox"/>	100%	112	112	Entregue - Sim	26	Recebíveis	10/11/2022	08/11/2022 10:11:43 - COSME DAMASO DE OLIVEIRA SILVEIRA
<input type="checkbox"/>	100%	112	112	Entregue - Sim	30	Commissões de Terceiros	10/11/2022	08/11/2022 10:11:43 - COSME DAMASO DE OLIVEIRA SILVEIRA
<input type="checkbox"/>	100%	112	112	Entregue - Não	0	Folha de Pagamento	10/11/2022	08/11/2022 10:11:43 - COSME DAMASO DE OLIVEIRA SILVEIRA
<input type="checkbox"/>	100%	112	112	Entregue - Não	0	Indicador - Equipe	10/11/2022	08/11/2022 10:11:43 - COSME DAMASO DE OLIVEIRA SILVEIRA
<input type="checkbox"/>	100%	112	112	Entregue - Não	0	Indicador - Unidade	10/11/2022	08/11/2022 10:11:43 - COSME DAMASO DE OLIVEIRA SILVEIRA
<input type="checkbox"/>	100%	112	112	Entregue - Não	0	Provisório - Remessa	10/11/2022	08/11/2022 10:11:43 - COSME DAMASO DE OLIVEIRA SILVEIRA

Linhas por página: 10 Mostrando as linhas de 1 a 9, de um total de 9.



3.1.4. Ouvidorias 1746

- **Chamado 17829081:** Cidadã relata que está sendo acompanhada pela dentista na unidade de saúde no Centro carioca em Benfica, sendo que não está conseguindo ter atendimento adequado sobre o seu caso, com isso solicita que seja resolvido o mais rápido possível.

Resposta deste chamado: Boa tarde. A usuária Cátia Regina de Paula teve o seu primeiro atendimento no dia 14 de outubro. O dentista solicitou o retorno da paciente no dia 20 de outubro, porém por motivos de doença a profissional precisou ser afastada das suas atividades profissionais e os pacientes foram reagendados para o dia 27/10/2022 às 8:40. Já foi realizado ao contato com a paciente e informado a data de retorno à consulta. Portanto, a paciente não está em acompanhamento. Ela teve uma primeira consulta, com procedimento marcado para seis dias depois. Então não há atendimento inadequado para a patologia oral da paciente. Há uma programação de atendimento que está sendo cumprida. O Diretor Geral pede desculpas pela informação inadequada a paciente que possa ter gerado interpretação errada pela paciente e dá ciência que todos os pacientes atendidos neste Centro são referenciados pela Atenção Primária, sendo a mesma responsável pelo o caso. Como uma unidade de apoio a Odontologia da Atenção primária e em caso de dúvidas sobre a adequação ou não do tratamento, a usuária deve sempre retornar ao seu Dentista da Atenção Primária. Respeitosamente: Marcio Castilho
Diretor Geral - CCE





- **Chamado 17828556:** Cidadão registra mau atendimento no Supercentro Carioca de Saúde em Benfica. Relata demasiada excessiva demora no atendimento, informa que tem gente desde de manhã e até o horário (18:40h) não foram atendidas. Pacientes foram embora sem ser atendidos. Alguns estavam passando mal. Relata que não há informação e o serviço não flui. Pessoas agendadas sem conseguir atendimento

Resposta do Chamado: Boa Tarde. O CCE atende por hora marcada e não ppor ordem de chegada. Mesmo assim, o cidadão é livre para chegar dentro do horário que lhe é conveniente e acab, por vezes, chegando de manhã para atendimento à tarde. Usuários não saem da unidade sem serem atendidos. Caso falte algum profissional e a agenda não possa ser transferida para outro profissional, esta consulta é remarçada. O usuário vem para consulta ambulatorial marcada. Não é urgência. Não temos atendimento médico de urgência. O cidadão que chega "passando mal" ou "passa mal", esperando atendimento, o CCE solicita

ambulância e o mesmo é levado para atendimento em alguma unidade da rede. Por fim: o profissional, atende o usuário, utilizando da melhor forma possível, o tempo para uma consulta de qualidade, sem pressa e sem atropelo. Em casos complexos, pode ser que o profissional demande mais tempo que o previsto para uma consulta, para melhor atender ao usuário, o que pode algumas vezes gerar atraso. Lembrando mais uma vez: trata-se de consulta ambulatorial por hora marcada e não por ordem de chegada. Respeitosamente:
Marcio Castilho Diretor Geral CCE



- **Chamado 17821081:** A cidadã relata que compareceu ao Centro Carioca de Especialidades (CCE) no dia 07 de Outubro para consulta com a Dra. Patricia Spinelli (Reumatologista) porém a mesma não compareceu por problemas de saúde. A cidadã foi remarcada para o dia 19 de Outubro na parte da manhã, mas a agenda da médica estava disponível para a parte da tarde, com isso a cidadã não foi atendida mais uma vez. A Cidadã relata que não foi informada sobre a mudança de horário e que pela segunda vez compareceu ao CCE e não foi atendida. Foi remarcada mais uma vez para o dia 01/11 às 13h com o Dr. Bruno Bardallo.
Resposta do chamado: Boa noite! Nossa Unidade pede desculpas pelo transtorno. Esclarecemos que não foi possível mudar as escalas médicas no SISREG pois somos unidade executantes. Não foi possível na ocasião reagendar novamente todos pacientes no mesmo dia, mas contratamos novos médicos imediatamente para atender esta demanda. Estamos trabalhando para melhorar nosso fluxo de informação interna para que isto não se repita. Agradecemos o contato.
- **Chamado 17794318:** Cidadã informa que o marido estava marcado para o Super centro carioca de saúde no dia 07/10 às 08:00 para neurologia, porém, a médica (Dra. Virginia) não pode comparecer. A atendente disse que iriam retornar o contato no mesmo dia para mais informações, porém, não entraram. N SUS: 704605624587424 - Luiz Fernando Bento Coutinho
Resposta do chamado: Prezados, bom dia! Paciente remarcado para dia 21/10 às 12:00h, Drª Valéria (Neurologia). Pedimos desculpas pois estávamos verificando a disponibilidade de agenda dos demais profissionais da mesma especialidade.

3.1.5. Lista de profissionais ATIVOS no SISREG

CNES | Cadastro Nacional de Estabelecimento de Saúde

Listagem de Profissionais

Ministério da Saúde (MS)
Secretaria de Atenção à Saúde (SAS)
Departamento de Regulação, Avaliação e Controle de Sistemas (DRAC)
Coordenação-Geral de Sistemas de Informação (CGSI)

Data: 16/11/2022

CNES: 2970643 Nome Fantasia: SMS CENTRO CARIOCA DE ESPECIALIDADES AP 10 CNPJ Próprio: --
Tipo de Estabelecimento: CLINICA/CENTRO DE ESPECIALIDADE Gestão: MUNICIPAL Natureza jurídica: ADMINISTRAÇÃO PÚBLICA
CNPJ Mantenedora: 29.468.055/0001-02 Nome da Mantenedora: SECRETARIA MUNICIPAL DE SAUDE
Cadastrado em: 16/07/2022 Data da última atual. base local: 01/11/2022 Data da última atual. base nacional: 11/11/2022

Nome	CNS	CBO	SUS	Vinculação	Tipo	Subtipo	Portaria 134	CHS Outro	CHS Amb.	CHS Hosp.	CHS Total
ALBERTO MARTINS PNA RODRIGUES NETO	702907548220874	225112 - MEDICO NEUROLOGISTA	SIM	INTERMEDIADO	CELETISTA	NAO SE APLICA		0	12	0	12
ALESSANDRA DE AVELLAR PAES LEME	704303526794094	225109 - MEDICO NEFROLOGISTA	SIM	INTERMEDIADO	CELETISTA	NAO SE APLICA		0	12	0	12
ALEXANDRE ANDRE TAQUES	700602420765469	142210 - GERENTE DE DEPARTAMENTO PESSOAL	SIM	INTERMEDIADO	CELETISTA	NAO SE APLICA		40	0	0	40
ALINE BRITO DOS SANTOS	704702790721336	322415 - AUXILIAR EM SAUDE BUCAL	SIM	INTERMEDIADO	CELETISTA	NAO SE APLICA		0	38	0	38
ALINE LOPES VIDAL	704607676178829	225112 - MEDICO NEUROLOGISTA	SIM	INTERMEDIADO	CELETISTA	NAO SE APLICA		0	12	0	12
AMANDA LIMA FERREIRA FARIA	700004535284304	422110 - RECEPCIONISTA DE CONSULTORIO MEDICO	SIM	INTERMEDIADO	CELETISTA	NAO SE APLICA		38	0	0	38
ANA CAROLINA NEVES MARTINS SILVA	703102670496690	225135 - MEDICO DERMATOLOGISTA	SIM	INTERMEDIADO	CELETISTA	NAO SE APLICA		0	6	0	6
ANA CAROLINE MAGALHAES PINTO	706107552535538	223405 - FARMACEUTICO	SIM	INTERMEDIADO	CELETISTA	NAO SE APLICA		0	40	0	40
ANA PATRICIA COUTO DOS SANTOS	706506312283290	223288 - CIRURGIAO DENTISTA ODONTOLOGIA	SIM	INTERMEDIADO	CELETISTA	NAO SE APLICA		0	20	0	20
ANA PAULA DA SILVA VALENTIM DE FRANCA	700006032607601	322415 - AUXILIAR EM SAUDE BUCAL	SIM	INTERMEDIADO	CELETISTA	NAO SE APLICA		0	38	0	38
ANA PAULA DE OLIVEIRA BATISTA	702005397177688	225285 - MEDICO UROLOGISTA	SIM	INTERMEDIADO	CELETISTA	NAO SE APLICA		0	6	0	6

Total de profissionais 11



Nome	CNS	CBO	SUS	Vinculação	Tipo	Subtipo	Portaria 134	CHS Outro	CHS Amb.	CHS Hosp.	CHS Total
ANA VIRGINIA PONTES PIMENTEL SILVIO	706508373717497	225112 - MEDICO NEUROLOGISTA	SIM	INTERMEDIADO	CELETISTA	NAO SE APLICA		0	12	0	12
ANDRE LUIZ CARLOS DA ROCHA GEMENTI	706305716627276	223268 - CIRURGIAO DENTISTA	SIM	INTERMEDIADO	CELETISTA	NAO SE APLICA		0	20	0	20
ANDRE LUIZ GOMES RODRIGUES	705005671445758	225270 - MEDICO ORTOPEDISTA E	SIM	INTERMEDIADO	CELETISTA	NAO SE APLICA		0	12	0	12
ANDRE OLIVEIRA DE PAULO	702502302349934	212420 - ANALISTA DE SUPORTE COMPUTACIONAL	SIM	INTERMEDIADO	CELETISTA	NAO SE APLICA		38	0	0	38
ANDREIA REZENDE DO NASCIMENTO	708006309709127	514320 - FAXINEIRO	SIM	INTERMEDIADO	CELETISTA	NAO SE APLICA		38	0	0	38
ANDRESSA BARROS DIOGO DE SOUZA	700407980265543	223405 - FARMACEUTICO	SIM	INTERMEDIADO	CELETISTA	NAO SE APLICA		0	26	0	26
ANGELO MAIOLI PENELLO	708903769852416	223265 - MEDICO UROLOGISTA	SIM	INTERMEDIADO	CELETISTA	NAO SE APLICA		0	12	0	12
ANNA BEATRIZ RAMOS FADDA	704206243261588	225110 - MEDICO ALERGIISTA E	SIM	INTERMEDIADO	CELETISTA	NAO SE APLICA		0	12	0	12
ANTONIO JORGE CRISTINO DA SILVA	703000656461570	514320 - FAXINEIRO	SIM	INTERMEDIADO	CELETISTA	NAO SE APLICA		38	0	0	38
BARBARA BARRETO PACHECO VALENTIM	709005850849813	223229 - CIRURGIAO DENTISTA	SIM	INTERMEDIADO	CELETISTA	NAO SE APLICA		0	20	0	20
BEATRIZ BRIGIDO PONTES	700502344982051	225120 - MEDICO CARDIOLOGISTA	SIM	INTERMEDIADO	CELETISTA	NAO SE APLICA		0	12	0	12
BEATRIZ CASTILHO RIBEIRO DOS SANTOS	707006805337633	322205 - TECNICO DE ENFERMAGEM	SIM	INTERMEDIADO	CELETISTA	NAO SE APLICA		0	26	0	26
BEATRIZ DE MORAES RIVERA	707404037765576	225112 - MEDICO NEUROLOGISTA	SIM	INTERMEDIADO	CELETISTA	NAO SE APLICA		0	24	0	24
BEATRIZ SOUZA DE PAULO	700006005262909	422110 - RECEPCIONISTA DE CONSULTORIO MEDICO	SIM	INTERMEDIADO	CELETISTA	NAO SE APLICA		38	0	0	38
BENJAMIN FARBIARZ SEGAL	700508742703158	225120 - MEDICO CARDIOLOGISTA	SIM	INTERMEDIADO	CELETISTA	NAO SE APLICA		0	12	0	12
BERNARDA CAROLINA SILVA PELAEZ	700007882720101	225109 - MEDICO NEFROLOGISTA	SIM	INTERMEDIADO	CELETISTA	NAO SE APLICA		0	12	0	12

Total de profissionais 27

Esta é uma cópia impressa do documento oficial. As informações oficiais atualizadas estão disponíveis no site do CNES (<http://cnes.datasus.gov.br>).

Pag. 2 de 14

Nome	CNS	CBO	SUS	Vinculação	Tipo	Subtipo	Portaria 134	CHS Outro	CHS Amb.	CHS Hosp.	CHS Total
BIANCA ARAUJO MAGALHAES DAMIANI	702001831438586	223268 - CIRURGIAO DENTISTA ODONTOLOGIA	SIM	INTERMEDIADO	CELETISTA	NAO SE APLICA		0	20	0	20
BIBIANA NOGUEIRA SIQUEIRA	702009341560188	410105 - SUPERVISOR ADMINISTRATIVO	SIM	INTERMEDIADO	CELETISTA	NAO SE APLICA		30	0	0	30
BRENO ROMITA	708709109160896	225110 - MEDICO ALERGIISTA E	SIM	INTERMEDIADO	CELETISTA	NAO SE APLICA		0	12	0	12
BRUNA CUOCO PROVENZANO	700004748903206	225127 - MEDICO PNEUMOLOGISTA	SIM	INTERMEDIADO	CELETISTA	NAO SE APLICA		0	6	0	6
BRUNA DE JESUS MAURILIO	703100334344660	514320 - FAXINEIRO	SIM	INTERMEDIADO	CELETISTA	NAO SE APLICA		38	0	0	38
BRUNO BORDALLO CORREA	707608226713095	225136 - MEDICO REUMATOLOGISTA	SIM	INTERMEDIADO	CELETISTA	NAO SE APLICA		0	6	0	6
BRUNO BRIGGS	701400685462233	223265 - MEDICO UROLOGISTA	SIM	INTERMEDIADO	CELETISTA	NAO SE APLICA		0	12	0	12
BRUNO DE BRITO BRAGA	708601598798388	225110 - MEDICO ALERGIISTA E	SIM	INTERMEDIADO	CELETISTA	NAO SE APLICA		0	24	0	24
BRUNO GUIMARAES DA SILVA	70820895364648	212420 - ANALISTA DE SUPORTE COMPUTACIONAL	SIM	INTERMEDIADO	CELETISTA	NAO SE APLICA		38	0	0	38
BRUNO SANTANA DE OLIVEIRA	70800626173624	212420 - ANALISTA DE SUPORTE COMPUTACIONAL	SIM	INTERMEDIADO	CELETISTA	NAO SE APLICA		38	0	0	38
CALVIN CORDEIRO GONCALVES	70480355289248	411005 - AUXILIAR DE ESCRITORIO	SIM	INTERMEDIADO	CELETISTA	NAO SE APLICA		40	0	0	40
CARLOS HENRIQUE BARREIROS RODRIGUES	704507652634620	517415 - AGENTE DE PORTARIA	SIM	INTERMEDIADO	CELETISTA	NAO SE APLICA		38	0	0	38
CARLOS HENRIQUE NASCIMENTO RIZZO	703109881825960	225280 - MEDICO COLOPROCTOLOGISTA	SIM	INTERMEDIADO	CELETISTA	NAO SE APLICA	Artigo 2º-	0	12	0	12
CARLOS RENATO FONTEL DE OLIVEIRA	704602697360923	225120 - MEDICO CARDIOLOGISTA	SIM	INTERMEDIADO	CELETISTA	NAO SE APLICA		0	12	0	12
CAROLINA DE CAMARGO AVILA	702607743262346	223208 - CIRURGIAO DENTISTA CLINICO GERAL	SIM	INTERMEDIADO	CELETISTA	NAO SE APLICA		0	20	0	20
CAROLINA FARIA ZACCHE	706407668680285	225135 - MEDICO DERMATOLOGISTA	SIM	INTERMEDIADO	CELETISTA	NAO SE APLICA		0	12	0	12

Total de profissionais 43

Esta é uma cópia impressa do documento oficial. As informações oficiais atualizadas estão disponíveis no site do CNES (<http://cnes.datasus.gov.br>).

Pag. 3 de 14



Nome	CNS	CBO	SUS	Vinculação	Tipo	Subtipo	Portaria 134	CHS Outro	CHS Amb.	CHS Hosp.	CHS Total
CHRISTIANE DIAS MAUES	70340824062019	225120 - MEDICO CARDIOLOGISTA	SIM	INTERMEDIADO	CELETISTA	NAO SE APLICA		0	12	0	12
CLAUDIA DA SILVA VASCONCELLOS	700303948487334	225280 - MEDICO COLOPROCTOLOGISTA	SIM	INTERMEDIADO	CELETISTA	NAO SE APLICA	Artigo 2º -	0	12	0	12
CLAUDIO DA SILVA PESSOA	700203234182031	225270 - MEDICO ORTOPEDISTA E	SIM	INTERMEDIADO	CELETISTA	NAO SE APLICA		0	12	0	12
CLAYVISON FERREIRA CRUZ	702026298400431	225115 - MEDICO ANGIOLOGISTA	SIM	INTERMEDIADO	CELETISTA	NAO SE APLICA		0	12	0	12
CRISTINA CRUZ DE SEQUEIRA	70000889190801	225127 - MEDICO PNEUMOLOGISTA	SIM	INTERMEDIADO	CELETISTA	NAO SE APLICA		0	8	0	8
DAIANA BRAGA DOS SANTOS	700001977802510	322205 - TECNICO DE ENFERMAGEM	SIM	INTERMEDIADO	CELETISTA	NAO SE APLICA		0	26	0	26
DAIANA JESSIA CARVALHO DE SOUZA	70960985843977	422110 - RECEPCIONISTA DE CONSULTORIO MEDICO	SIM	INTERMEDIADO	CELETISTA	NAO SE APLICA		38	0	0	38
DAIANE COUTINHO DE OLIVEIRA	704006303822662	322205 - TECNICO DE ENFERMAGEM	SIM	INTERMEDIADO	CELETISTA	NAO SE APLICA		0	26	0	26
DANIELA ALVES DA SILVA BRUM	703207681900095	225135 - MEDICO DERMATOLOGISTA	SIM	INTERMEDIADO	CELETISTA	NAO SE APLICA		0	12	0	12
DANIELE DOS SANTOS ALVES	701100025532210	514320 - FAXINEIRO	SIM	INTERMEDIADO	CELETISTA	NAO SE APLICA		38	0	0	38
DANIELE REGINA SOUZA TORRES FERNANDES	705209414663677	142210 - GERENTE DE DEPARTAMENTO PESSOAL	SIM	INTERMEDIADO	CELETISTA	NAO SE APLICA		40	0	0	40
DANIELLE JUSTINIANO XAVIER	704001388831784	422110 - RECEPCIONISTA DE CONSULTORIO MEDICO	SIM	INTERMEDIADO	CELETISTA	NAO SE APLICA		44	0	0	44
DAVID PATRICIO BECERRA GOMESCUELLO	898005931626435	225270 - MEDICO ORTOPEDISTA E	SIM	INTERMEDIADO	CELETISTA	NAO SE APLICA		0	12	0	12
DENERSON HONORATO MACEDO	700801411734480	514320 - FAXINEIRO	SIM	INTERMEDIADO	CELETISTA	NAO SE APLICA		38	0	0	38
DESIREE LISIELUX TEIXEIRA DUTRA	703207629040498	225109 - MEDICO NEFROLOGISTA	SIM	INTERMEDIADO	CELETISTA	NAO SE APLICA		0	12	0	12
DEYVISON HONORATO MACEDO	704109101172375	514320 - FAXINEIRO	SIM	INTERMEDIADO	CELETISTA	NAO SE APLICA		38	0	0	38

Total de profissionais 59

Esta é uma cópia impressa do documento oficial. As informações oficiais atualizadas estão disponíveis no site do CNES (<http://cnes.datasus.gov.br>).

Pag. 4 de 14

Nome	CNS	CBO	SUS	Vinculação	Tipo	Subtipo	Portaria 134	CHS Outro	CHS Amb.	CHS Hosp.	CHS Total
DIANA TAVARES DE ARAUJO	704308515240498	324405 - TECNICO EM SAUDE BUCAL	SIM	INTERMEDIADO	CELETISTA	NAO SE APLICA		0	40	0	40
DIEGO FELICIANO DA SILVA SOUZA	708907718972412	517415 - AGENTE DE PORTARIA	SIM	INTERMEDIADO	CELETISTA	NAO SE APLICA		38	0	0	38
DIEGO SILVA DOMINGUES DE MORAES	708803183989330	225270 - MEDICO ORTOPEDISTA E	SIM	INTERMEDIADO	CELETISTA	NAO SE APLICA		0	12	0	12
DJULLY GUIMARAES DE MATTOS	700702977031278	422110 - RECEPCIONISTA DE CONSULTORIO MEDICO	SIM	INTERMEDIADO	CELETISTA	NAO SE APLICA		38	0	0	38
EDUARDO DA SILVA ALVES	704303518048095	411005 - AUXILIAR DE ESCRITORIO	SIM	INTERMEDIADO	CELETISTA	NAO SE APLICA		40	0	0	40
EDUARDO JORGE NUNES ABREU	700607922338798	225120 - MEDICO CARDIOLOGISTA	SIM	INTERMEDIADO	CELETISTA	NAO SE APLICA		0	38	0	38
ELEONORA PEIXOTO DE BRITTO	702807147487482	225120 - MEDICO CARDIOLOGISTA	SIM	INTERMEDIADO	CELETISTA	NAO SE APLICA		0	38	0	38
ELISANGELA RODRIGUES DE SOUSA	708508353001077	422110 - RECEPCIONISTA DE CONSULTORIO MEDICO	SIM	INTERMEDIADO	CELETISTA	NAO SE APLICA		38	0	0	38
ELIZA MARIA CARLOS DA ROCHA GEMENTI	700501567659152	225110 - MEDICO ALERGISTA E	SIM	INTERMEDIADO	CELETISTA	NAO SE APLICA		0	12	0	12
EVELIN FLOR DE ALMEIDA	700807468364184	413115 - AUXILIAR DE FATURAMENTO	SIM	INTERMEDIADO	CELETISTA	NAO SE APLICA		38	0	0	38
FABIANE SOUZA SOARES	700605438304865	514320 - FAXINEIRO	SIM	INTERMEDIADO	CELETISTA	NAO SE APLICA		38	0	0	38
FABIANO SILVA CAMARA DE SOUZA AMARAL	700209412659428	225120 - MEDICO CARDIOLOGISTA	SIM	INTERMEDIADO	CELETISTA	NAO SE APLICA		0	18	0	18
FABIO FIALHO FERNANDES	702803147823761	223208 - CIRURGIAO DENTISTA CLINICO GERAL	SIM	INTERMEDIADO	CELETISTA	NAO SE APLICA		0	20	0	20
FELIPE AVILA FURTADO	702506362450139	225280 - MEDICO COLOPROCTOLOGISTA	SIM	INTERMEDIADO	CELETISTA	NAO SE APLICA		0	12	0	12
FERNANDA FRADE PARANHOS	708205683114040	225138 - MEDICO REUMATOLOGISTA	SIM	INTERMEDIADO	CELETISTA	NAO SE APLICA		0	12	0	12
FERNANDA RANGEL DA VEIGA	700008923156704	225325 - MEDICO PATOLOGISTA	SIM	INTERMEDIADO	CELETISTA	NAO SE APLICA		0	18	0	18

Total de profissionais 75

Esta é uma cópia impressa do documento oficial. As informações oficiais atualizadas estão disponíveis no site do CNES (<http://cnes.datasus.gov.br>).

Pag. 5 de 14



Nome	CNS	CBO	SUS	Vinculação	Tipo	Subtipo	Portaria 134	CHS Outro	CHS Amb.	CHS Hosp.	CHS Total
FREDERICO GUARACI FREITAS DE OLIVEIRA	702804145605184	225112 - MEDICO NEUROLOGISTA	SIM	INTERMEDIADO	CELETISTA	NAO SE APLICA		0	12	0	12
GABRIEL MORAES CROITORU	708705190795396	225270 - MEDICO ORTOPEDESTA E	SIM	INTERMEDIADO	CELETISTA	NAO SE APLICA		0	12	0	12
GABRIEL PASCOAL DOS SANTOS	708001309260923	514320 - FAXINEIRO	SIM	INTERMEDIADO	CELETISTA	NAO SE APLICA		38	0	0	38
GABRIEL VINICIUS DOS SANTOS PINHEIRO	704705502366740	322205 - TECNICO DE ENFERMAGEM	SIM	INTERMEDIADO	CELETISTA	NAO SE APLICA		0	40	0	40
GABRIELA ROCHEDO VILLELA	701201019336510	225112 - MEDICO NEUROLOGISTA	SIM	INTERMEDIADO	CELETISTA	NAO SE APLICA		0	6	0	6
GELTON TRINDADE DE VASCONCELOS	700504546855850	517415 - AGENTE DE PORTARIA	SIM	INTERMEDIADO	CELETISTA	NAO SE APLICA		38	0	0	38
GILSON CARVALHO DE OLIVEIRA JUNIOR	70240858035129	225270 - MEDICO ORTOPEDESTA E	SIM	INTERMEDIADO	CELETISTA	NAO SE APLICA		0	12	0	12
GIOVANNI AUGUSTO CASTANHEIRA POLIGNANO	707808628801211	223220 - CIRURGIAO DENTISTA	SIM	INTERMEDIADO	CELETISTA	NAO SE APLICA		0	20	0	20
GLORIA MARIA SCHITINI DE SOUZA	708406288730366	225112 - MEDICO NEUROLOGISTA	SIM	INTERMEDIADO	CELETISTA	NAO SE APLICA		0	6	0	6
QUILHERME BOENIG FILIU	703400216612115	225270 - MEDICO ORTOPEDESTA E	SIM	INTERMEDIADO	CELETISTA	NAO SE APLICA		0	12	0	12
GUSTAVO ALT COELHO	708207634256143	225280 - MEDICO COLOPROCTOLOGISTA	SIM	INTERMEDIADO	CELETISTA	NAO SE APLICA		0	12	0	12
HELEN DE OLIVEIRA SILVA E SOUZA	700805499273680	223220 - CIRURGIAO DENTISTA	SIM	INTERMEDIADO	CELETISTA	NAO SE APLICA		0	20	0	20
HILLARI DE OLIVEIRA RODRIGUES	701004877044895	322405 - TECNICO EM SAUDE BUCAL	SIM	INTERMEDIADO	CELETISTA	NAO SE APLICA		0	38	0	38
INGRID MENDES LIMA	700400444862243	223212 - CIRURGIAO DENTISTA ENDODONTISTA	SIM	INTERMEDIADO	CELETISTA	NAO SE APLICA		0	20	0	20
IRGRIDY THAINARA FRANCISCO SOARES	704503310975315	411905 - AUXILIAR DE ESCRITORIO	SIM	INTERMEDIADO	CELETISTA	NAO SE APLICA		40	0	0	40
IRWING SOARES PEREIRA GONCALVES	702808693141262	225203 - MEDICO EM CIRURGIA VASCULAR	SIM	INTERMEDIADO	CELETISTA	NAO SE APLICA	Artigo 2º -	0	12	0	12

Total de profissionais 91

Esta é uma cópia impressa do documento oficial. As informações oficiais atualizadas estão disponíveis no site do CNES (<http://cnes.datasus.gov.br>).

Pag. 6 de 14

Nome	CNS	CBO	SUS	Vinculação	Tipo	Subtipo	Portaria 134	CHS Outro	CHS Amb.	CHS Hosp.	CHS Total
ISADORA CABRAL ABREU SODRE	700604994253268	225112 - MEDICO NEUROLOGISTA	SIM	INTERMEDIADO	CELETISTA	NAO SE APLICA		0	12	0	12
JANANA DA SILVA BATISTA DE MOURA	705601471217817	514320 - FAXINEIRO	SIM	INTERMEDIADO	CELETISTA	NAO SE APLICA		38	0	0	38
JANIEL ARAUJO COSTA	705009695132752	517415 - AGENTE DE PORTARIA	SIM	INTERMEDIADO	CELETISTA	NAO SE APLICA		38	0	0	38
JEFERSON WALLACE SILVA DE SOUZA	702005319430486	517415 - AGENTE DE PORTARIA	SIM	INTERMEDIADO	CELETISTA	NAO SE APLICA		38	0	0	38
JESSICA NATALIA DO NASCIMENTO RIBEIRO	702603518918772	514320 - FAXINEIRO	SIM	INTERMEDIADO	CELETISTA	NAO SE APLICA		38	0	0	38
JESSICA SANTOS DA SILVA	700703029682174	422110 - RECEPCIONISTA DE CONSULTORIO MEDICO	SIM	INTERMEDIADO	CELETISTA	NAO SE APLICA		38	0	0	38
JOICE CRISTINE FERREIRA RIBEIRO	706000359044842	323415 - AUXILIAR EM SAUDE BUCAL	SIM	INTERMEDIADO	CELETISTA	NAO SE APLICA		0	40	0	40
JORGE LUIZ ALVES	701400662372637	225112 - MEDICO NEUROLOGISTA	SIM	INTERMEDIADO	CELETISTA	NAO SE APLICA		0	6	0	6
JORGE LUIZ COBERIO CHAVES	704807099500449	225115 - MEDICO ANGIOLOGISTA	SIM	INTERMEDIADO	CELETISTA	NAO SE APLICA		0	12	0	12
JOSE FERROTA DE CARVALHO	702107705001497	225280 - MEDICO COLOPROCTOLOGISTA	SIM	INTERMEDIADO	CELETISTA	NAO SE APLICA		0	12	0	12
JOSIANE DA SILVA OLIVEIRA	703402489459800	422110 - RECEPCIONISTA DE CONSULTORIO MEDICO	SIM	INTERMEDIADO	CELETISTA	NAO SE APLICA		44	0	0	44
JULIANA DA PONTE LOPES PINTO MEDEIROS	706207084691067	225127 - MEDICO PNEUMOLOGISTA	SIM	INTERMEDIADO	CELETISTA	NAO SE APLICA		0	40	0	40
JULIANA DOS SANTOS MAIA MOURA	700604940225298	225109 - MEDICO NEFROLOGISTA	SIM	INTERMEDIADO	CELETISTA	NAO SE APLICA		0	6	0	6
JULIANA FERREIRA SIMOES RODRIGUES	705209460823770	223405 - FARMACEUTICO	SIM	INTERMEDIADO	CELETISTA	NAO SE APLICA		0	26	0	26
JULIANA PEREIRA SOUZA	706007362038526	422110 - RECEPCIONISTA DE CONSULTORIO MEDICO	SIM	INTERMEDIADO	CELETISTA	NAO SE APLICA		38	0	0	38
KARLA DE PAULA FONSECA COSTA	700209421422425	225270 - MEDICO ORTOPEDESTA E	SIM	INTERMEDIADO	CELETISTA	NAO SE APLICA		0	12	0	12

Total de profissionais 107

Esta é uma cópia impressa do documento oficial. As informações oficiais atualizadas estão disponíveis no site do CNES (<http://cnes.datasus.gov.br>).

Pag. 7 de 14



Nome	CNS	CBO	SUS	Vinculação	Tipo	Subtipo	Portaria 134	CHS Outro	CHS Amb.	CHS Hosp.	CHS Total
KARLA MARIA DE SOUZA ALVES	700103836411990	225109 - MEDICO NEFROLOGISTA	SIM	INTERMEDIADO	CELETISTA	NAO SE APLICA		0	8	0	8
KATIA AZEVEDO COSTA	704809053022740	225325 - MEDICO PATOLOGISTA	SIM	INTERMEDIADO	CELETISTA	NAO SE APLICA		0	10	0	10
KEITYEME CORREIA DOS SANTOS	702803670501484	322205 - TECNICO DE ENFERMAGEM	SIM	INTERMEDIADO	CELETISTA	NAO SE APLICA		0	26	0	26
KELLY DA COSTA LIMA	70400783285967	413115 - AUXILIAR DE FATURAMENTO	SIM	INTERMEDIADO	CELETISTA	NAO SE APLICA		38	0	0	38
LARISSA BOMFIM ARBEX	700207940497025	225115 - MEDICO ANGIOLOGISTA	SIM	INTERMEDIADO	CELETISTA	NAO SE APLICA		0	12	0	12
LARISSA CONRADO DA SILVA	705003078791055	223288 - CIRURGIAO DENTISTA ODONTOLOGIA	SIM	INTERMEDIADO	CELETISTA	NAO SE APLICA		0	20	0	20
LARISSA GONCALVES ALVES VALLE	700507794977959	225280 - MEDICO COLOPROCTOLOGISTA	SIM	INTERMEDIADO	CELETISTA	NAO SE APLICA		0	8	0	8
LARISSA PEREIRA SOREANO	700702448398380	322205 - TECNICO DE ENFERMAGEM	SIM	INTERMEDIADO	CELETISTA	NAO SE APLICA		0	40	0	40
LEANDRO CRUZ VIEIRA	70670323386520	225120 - MEDICO CARDIOLOGISTA	SIM	INTERMEDIADO	CELETISTA	NAO SE APLICA		0	12	0	12
LEANDRO DA SILVA MALOF	705008225640255	212420 - ANALISTA DE SUPORTE COMPUTACIONAL	SIM	INTERMEDIADO	CELETISTA	NAO SE APLICA		38	0	0	38
LEBANA RODRIGUES VERAS DOS SANTOS	700208968154921	422110 - RECEPCIONISTA DE CONSULTORIO MEDICO	SIM	INTERMEDIADO	CELETISTA	NAO SE APLICA		44	0	0	44
LEONARDO ANTONIO DE CUNTO VICECONTE	702600202957648	225270 - MEDICO ORTOPEDISTA E	SIM	INTERMEDIADO	CELETISTA	NAO SE APLICA		0	12	0	12
LEONARDO JALOTO DE CARVALHO	704202791201780	413115 - AUXILIAR DE FATURAMENTO	SIM	INTERMEDIADO	CELETISTA	NAO SE APLICA		38	0	0	38
LETICIA PIRES OTTONI	898004982626954	225112 - MEDICO NEUROLOGISTA	SIM	INTERMEDIADO	CELETISTA	NAO SE APLICA		0	12	0	12
LICIA OLIVEIRA RESENDE	706406662081183	225110 - MEDICO ALERGISTA E	SIM	INTERMEDIADO	CELETISTA	NAO SE APLICA		0	8	0	8
LIVIA SERVO DE MENEZES	703202699643997	413115 - AUXILIAR DE FATURAMENTO	SIM	INTERMEDIADO	CELETISTA	NAO SE APLICA		38	0	0	38

Total de profissionais 123

Esta é uma cópia impressa do documento oficial. As informações oficiais atualizadas estão disponíveis no site do CNES (<http://cnes.datasus.gov.br>).

Pag. 8 de 14

Nome	CNS	CBO	SUS	Vinculação	Tipo	Subtipo	Portaria 134	CHS Outro	CHS Amb.	CHS Hosp.	CHS Total
LOHANNA TELES CARDOSO	700405498551445	223505 - ENFERMEIRO	SIM	INTERMEDIADO	CELETISTA	NAO SE APLICA		0	26	0	26
LUAN LIMA PASSOS	700501787975058	212420 - ANALISTA DE SUPORTE COMPUTACIONAL	SIM	INTERMEDIADO	CELETISTA	NAO SE APLICA		38	0	0	38
LUANA FICHER MARQUES VILLELA DE ANDRADE	709206248137535	223208 - CIRURGIAO DENTISTA CLINICO GERAL	SIM	INTERMEDIADO	CELETISTA	NAO SE APLICA		0	4	0	4
LUANA FICHER MARQUES VILLELA DE ANDRADE	709206248137535	223220 - CIRURGIAO DENTISTA	SIM	INTERMEDIADO	CELETISTA	NAO SE APLICA		0	4	0	4
LUANA FICHER MARQUES VILLELA DE ANDRADE	709206248137535	223248 - CIRURGIAO DENTISTA PERIODONTISTA	SIM	INTERMEDIADO	CELETISTA	NAO SE APLICA		0	4	0	4
LUANA FICHER MARQUES VILLELA DE ANDRADE	709206248137535	223288 - CIRURGIAO DENTISTA	SIM	INTERMEDIADO	CELETISTA	NAO SE APLICA		0	4	0	4
LUANA FICHER MARQUES VILLELA DE ANDRADE	709206248137535	223288 - CIRURGIAO DENTISTA ODONTOLOGIA	SIM	INTERMEDIADO	CELETISTA	NAO SE APLICA		0	4	0	4
LUIZ FERNANDO CAPPELLI TOLEDO DE ARAUJO	709802090578092	225270 - MEDICO ORTOPEDISTA E	SIM	INTERMEDIADO	CELETISTA	NAO SE APLICA		0	12	0	12
LUIZ HENRIQUE TEIXEIRA FERNANDES	700003077170102	223212 - CIRURGIAO DENTISTA ENDODONTISTA	SIM	INTERMEDIADO	CELETISTA	NAO SE APLICA		0	20	0	20
LUZINETE LIMA DA SILVA	708002256577521	514320 - FAXINEIRO	SIM	INTERMEDIADO	CELETISTA	NAO SE APLICA		38	0	0	38
MARCELA ARAUJO SILVA FIUZA	706203022172688	225135 - MEDICO DERMATOLOGISTA	SIM	INTERMEDIADO	CELETISTA	NAO SE APLICA		0	24	0	24
MARCELLA MATOS FERREIRA	702904563248479	415310 - ANALISTA DE INFORMACAO EM SAUDE	SIM	INTERMEDIADO	CELETISTA	NAO SE APLICA		40	0	0	40
MARCELLE TAVARES DE OLIVEIRA	700605933202491	322205 - TECNICO DE ENFERMAGEM	SIM	INTERMEDIADO	CELETISTA	NAO SE APLICA		0	26	0	26
MARCELLO ALVES MARINHO	703800046278633	223288 - CIRURGIAO DENTISTA ODONTOLOGIA	SIM	INTERMEDIADO	CELETISTA	NAO SE APLICA		0	20	0	20
MARCELO MEDEIROS DO NASCIMENTO	700608932330262	225285 - MEDICO UROLOGISTA	SIM	INTERMEDIADO	CELETISTA	NAO SE APLICA		0	8	0	8
MARCELO VICTOR DE SOUZA E SILVA ROHEM	700607986289289	517415 - AGENTE DE PORTARIA	SIM	INTERMEDIADO	CELETISTA	NAO SE APLICA		38	0	0	38

Total de profissionais 139

Esta é uma cópia impressa do documento oficial. As informações oficiais atualizadas estão disponíveis no site do CNES (<http://cnes.datasus.gov.br>).

Pag. 9 de 14



Nome	CNS	CBO	SUS	Vinculação	Tipo	Subtipo	Portaria 134	CHS Outro	CHS Amb.	CHS Hosp.	CHS Total
MARCIO ALEXANDRE CASTILHO DE OLIVEIRA	700003803884904	225125 - MEDICO CLINICO	SIM	INTERMEDIADO	CELETISTA	NAO SE APLICA		40	0	0	40
MARCIO BORGES CONTI TAVARES	706807277427226	225120 - MEDICO CARDIOLOGISTA	SIM	INTERMEDIADO	CELETISTA	NAO SE APLICA		0	6	0	6
MARCOS AURELIO GEVU LOPES	708505336123477	225270 - MEDICO ORTOPEDISTA E	SIM	INTERMEDIADO	CELETISTA	NAO SE APLICA		0	6	0	6
MARCUS VINICIUS NEVES GROSS	703007895674470	322205 - TECNICO DE ENFERMAGEM	SIM	INTERMEDIADO	CELETISTA	NAO SE APLICA		0	26	0	26
MARGARETH GOMES PIO	700207493005624	225127 - MEDICO PNEUMOLOGISTA	SIM	INTERMEDIADO	CELETISTA	NAO SE APLICA		0	12	0	12
MARGARETH SILVA DE OLIVEIRA	704004861447361	410105 - SUPERVISOR ADMINISTRATIVO	SIM	INTERMEDIADO	CELETISTA	NAO SE APLICA		40	0	0	40
MARIA APARECIDA DE OLIVEIRA NUNES	703408226558811	514320 - FAXINEIRO	SIM	INTERMEDIADO	CELETISTA	NAO SE APLICA		38	0	0	38
MARIA JOSE DE CAMARGO	704201229275083	225325 - MEDICO PATOLOGISTA	SIM	INTERMEDIADO	CELETISTA	NAO SE APLICA		0	18	0	18
MARIA PAULA RUA RODRIGUEZ ROCHEDO	706000618290440	225135 - MEDICO DERMATOLOGISTA	SIM	INTERMEDIADO	CELETISTA	NAO SE APLICA		0	12	0	12
MARIANA AMARAL DE SOUZA	702605271924640	422110 - RECEPCIONISTA DE CONSULTORIO MEDICO	SIM	INTERMEDIADO	CELETISTA	NAO SE APLICA		44	0	0	44
MARILIA ARAUJO DA PAZ	702809688222669	225109 - MEDICO NEFROLOGISTA	SIM	INTERMEDIADO	CELETISTA	NAO SE APLICA		0	6	0	6
MARINA ADRIANI ZOUZAS	706908147620735	225127 - MEDICO PNEUMOLOGISTA	SIM	INTERMEDIADO	CELETISTA	NAO SE APLICA		0	6	0	6
MATHEUS PAULO JALLES	708400251141663	411005 - AUXILIAR DE ESCRITORIO	SIM	INTERMEDIADO	CELETISTA	NAO SE APLICA		40	0	0	40
MICHELE CAMPOS MARTINS	702803699949785	422110 - RECEPCIONISTA DE CONSULTORIO MEDICO	SIM	INTERMEDIADO	CELETISTA	NAO SE APLICA		38	0	0	38
MILLENA CHRISTINE DOS SANTOS MIRANDA	702806158741861	422110 - RECEPCIONISTA DE CONSULTORIO MEDICO	SIM	INTERMEDIADO	CELETISTA	NAO SE APLICA		38	0	0	38
MOARA SILVA VAZ	705609464736516	411005 - AUXILIAR DE ESCRITORIO	SIM	INTERMEDIADO	CELETISTA	NAO SE APLICA		40	0	0	40

Total de profissionais 155

Esta é uma cópia impressa do documento oficial. As informações oficiais atualizadas estão disponíveis no site do CNES (<http://cnes.datasus.gov.br>).

Pag. 10 de 14

Nome	CNS	CBO	SUS	Vinculação	Tipo	Subtipo	Portaria 134	CHS Outro	CHS Amb.	CHS Hosp.	CHS Total
MONICA MARTINS GUMARAES	701203078874313	225280 - MEDICO COLOPROCTOLOGISTA	SIM	INTERMEDIADO	CELETISTA	NAO SE APLICA		0	12	0	12
NATALIA SILVA MEDEIROS	704106126449076	225109 - MEDICO NEFROLOGISTA	SIM	INTERMEDIADO	CELETISTA	NAO SE APLICA		0	18	0	18
NATHALIA NUNES DOS REIS	702300151898810	223212 - CIRURGIAO DENTISTA ENDODONTISTA	SIM	INTERMEDIADO	CELETISTA	NAO SE APLICA		0	20	0	20
NATHALIE RAIBOLT BARBOSA	708408283788368	225325 - MEDICO PATOLOGISTA	SIM	INTERMEDIADO	CELETISTA	NAO SE APLICA		0	10	0	10
NERUSA TEVES DE PAIVA GRISOLIA	704803011748942	223288 - CIRURGIAO DENTISTA ODONTOLOGIA	SIM	INTERMEDIADO	CELETISTA	NAO SE APLICA		0	20	0	20
PALOMA SARMENTO GRECCO	705004827769856	223288 - CIRURGIAO DENTISTA ODONTOLOGIA	SIM	INTERMEDIADO	CELETISTA	NAO SE APLICA		0	20	0	20
PAMELA JULIE CABRAL SIMOES	707605234524597	322415 - AUXILIAR EM SAUDE BUCAL	SIM	INTERMEDIADO	CELETISTA	NAO SE APLICA		0	40	0	40
PATRICIA DA COSTA SPINELLI	706802246899725	225136 - MEDICO REUMATOLOGISTA	SIM	INTERMEDIADO	CELETISTA	NAO SE APLICA		0	6	0	6
PATRICIA NUNES TEIXEIRA	706903181011237	225136 - MEDICO REUMATOLOGISTA	SIM	INTERMEDIADO	CELETISTA	NAO SE APLICA		0	6	0	6
PATRICIA RODRIGUES DA SILVA	707606280788497	422110 - RECEPCIONISTA DE CONSULTORIO MEDICO	SIM	INTERMEDIADO	CELETISTA	NAO SE APLICA		38	0	0	38
PAULA BARROSO ARAUJO	709807090532799	225280 - MEDICO COLOPROCTOLOGISTA	SIM	INTERMEDIADO	CELETISTA	NAO SE APLICA		0	6	0	6
PAULA DE LIMA E SILVA GARCIA	708801152747090	225280 - MEDICO COLOPROCTOLOGISTA	SIM	INTERMEDIADO	CELETISTA	NAO SE APLICA		0	6	0	6
PAULA ROBERTA BRAGA DA VEIGA	705801460571639	261110 - ASSESSOR DE IMPRENSA	SIM	INTERMEDIADO	CELETISTA	NAO SE APLICA		40	0	0	40
PAULO EDUARDO FRANCO ANDRADE	702903538883176	225270 - MEDICO ORTOPEDISTA E	SIM	INTERMEDIADO	CELETISTA	NAO SE APLICA		0	12	0	12
PAULO ROBERTO FLORIANO	700207431375428	225285 - MEDICO UROLOGISTA	SIM	INTERMEDIADO	CELETISTA	NAO SE APLICA		0	12	0	12
POLLYANA RODRIGUES MAIA	703106809939960	225135 - MEDICO DERMATOLOGISTA	SIM	INTERMEDIADO	CELETISTA	NAO SE APLICA		0	12	0	12

Total de profissionais 171

Esta é uma cópia impressa do documento oficial. As informações oficiais atualizadas estão disponíveis no site do CNES (<http://cnes.datasus.gov.br>).

Pag. 11 de 14



Nome	CNS	CBO	SUS	Vinculação	Tipo	Subtipo	Portaria 134	CHS Outro	CHS Amb.	CHS Hosp.	CHS Total
PRISCILA PAIVA GUERRA	705004670517053	411010 - ASSISTENTE ADMINISTRATIVO	SIM	INTERMEDIADO	CELETISTA	NAO SE APLICA		40	0	0	40
PRISCILA ROSANA FARIA	700005058829600	223505 - ENFERMEIRO	SIM	INTERMEDIADO	CELETISTA	NAO SE APLICA		0	26	0	26
PRISCILA SIMAO DIAS	706406891913884	223208 - CIRURGIO DENTISTA CLINICO GERAL	SIM	INTERMEDIADO	CELETISTA	NAO SE APLICA		0	20	0	20
RACHEL ALENCAR DE CASTRO ARAUJO PASTOR	706407169125684	225112 - MEDICO NEUROLOGISTA	SIM	INTERMEDIADO	CELETISTA	NAO SE APLICA		0	12	0	12
RACHEL MAGDALENO STEIMBACK	706405643541181	223212 - CIRURGIO DENTISTA ENDODONTISTA	SIM	INTERMEDIADO	CELETISTA	NAO SE APLICA		0	20	0	20
RAQUEL BORDE DE BARROS	700104965330017	225109 - MEDICO NEFROLOGISTA	SIM	INTERMEDIADO	CELETISTA	NAO SE APLICA		0	12	0	12
RENNAN AUGUSTO AVANCE BAGGIERI	700305950312831	225285 - MEDICO UROLOGISTA	SIM	INTERMEDIADO	CELETISTA	NAO SE APLICA		0	6	0	6
RICARDO GINO GONZAGA JUNIOR	705503448078310	223208 - CIRURGIO DENTISTA CLINICO GERAL	SIM	INTERMEDIADO	CELETISTA	NAO SE APLICA		0	20	0	20
ROBERTO DA SILVA LOCIO CAVALCANTE	702606710717041	223208 - CIRURGIO DENTISTA CLINICO GERAL	SIM	INTERMEDIADO	CELETISTA	NAO SE APLICA		0	20	0	20
ROBERTO MONTEIRO DE BARROS MEDEIROS	704101802792550	225285 - MEDICO UROLOGISTA	SIM	INTERMEDIADO	CELETISTA	NAO SE APLICA		0	6	0	6
ROBERTO RAMOS GONZALES	700803458440787	225127 - MEDICO PNEUMOLOGISTA	SIM	INTERMEDIADO	CELETISTA	NAO SE APLICA		0	6	0	6
RODRIGO BARRETO DE AZEVEDO	700500708435459	225120 - MEDICO CARDIOLOGISTA	SIM	INTERMEDIADO	CELETISTA	NAO SE APLICA		0	12	0	12
RODRIGO CUEDES MOTTA	706301734235976	223208 - CIRURGIO DENTISTA	SIM	INTERMEDIADO	CELETISTA	NAO SE APLICA		0	20	0	20
RODRIGO HENRIQUE HAAS VIERALVES	708500340918573	225285 - MEDICO UROLOGISTA	SIM	INTERMEDIADO	CELETISTA	NAO SE APLICA		0	6	0	6
RODRIGO OLAYDES GABRIEL	702005354866082	325115 - TECNICO EM FARMACIA	SIM	INTERMEDIADO	CELETISTA	NAO SE APLICA		0	38	0	38
RODRIGO RANGEL MARINO	700508562946058	225112 - MEDICO NEUROLOGISTA	SIM	INTERMEDIADO	CELETISTA	NAO SE APLICA		0	12	0	12

Total de profissionais 187

Esta é uma cópia impressa do documento oficial. As informações oficiais atualizadas estão disponíveis no site do CNES (<http://cnes.datasus.gov.br>).

Pag. 12 de 14

Nome	CNS	CBO	SUS	Vinculação	Tipo	Subtipo	Portaria 134	CHS Outro	CHS Amb.	CHS Hosp.	CHS Total
ROGERIO ALMEIDA DE QUEIROZ	704002301085063	422110 - RECEPCIONISTA DE CONSULTORIO MEDICO	SIM	INTERMEDIADO	CELETISTA	NAO SE APLICA		38	0	0	38
RONALDO HUGO PETROSEMOLDO	702505322075735	225280 - MEDICO COLOPROCTOLOGISTA	SIM	INTERMEDIADO	CELETISTA	NAO SE APLICA		0	12	0	12
ROSALIA SANGUINETE	704607145276521	322415 - AUXILIAR EM SAUDE BUCAL	SIM	INTERMEDIADO	CELETISTA	NAO SE APLICA		0	38	0	38
ROSE VAICBERG	700702937349380	225280 - MEDICO COLOPROCTOLOGISTA	SIM	INTERMEDIADO	CELETISTA	NAO SE APLICA		0	12	0	12
ROSCLEA NUNES DA COSTA	705404419527996	422110 - RECEPCIONISTA DE CONSULTORIO MEDICO	SIM	INTERMEDIADO	CELETISTA	NAO SE APLICA		38	0	0	38
SAMARA SANTOS DE PAIVA	706201756783170	322415 - AUXILIAR EM SAUDE BUCAL	SIM	INTERMEDIADO	CELETISTA	NAO SE APLICA		0	38	0	38
SHAENNY GOMES LOPES DO NASCIMENTO	702305118608717	225109 - MEDICO NEFROLOGISTA	SIM	INTERMEDIADO	CELETISTA	NAO SE APLICA		0	12	0	12
SHEILA MARA DE MORAES PINTO	898004840199258	225109 - MEDICO NEFROLOGISTA	SIM	INTERMEDIADO	CELETISTA	NAO SE APLICA		0	12	0	12
SIMONE DO AMARAL VAZ	706004352324241	225110 - MEDICO ALERGISTA E	SIM	INTERMEDIADO	CELETISTA	NAO SE APLICA		0	6	0	6
SONIA BATISTA SARAIVA	704404300202110	225112 - MEDICO NEUROLOGISTA	SIM	INTERMEDIADO	CELETISTA	NAO SE APLICA		0	12	0	12
STEPHANY CRISTINA MARTINS PALMA	700006784802701	422110 - RECEPCIONISTA DE CONSULTORIO MEDICO	SIM	INTERMEDIADO	CELETISTA	NAO SE APLICA		38	0	0	38
SUELLEN LIMA	708709122570792	422110 - RECEPCIONISTA DE CONSULTORIO MEDICO	SIM	INTERMEDIADO	CELETISTA	NAO SE APLICA		38	0	0	38
SUSANA CORE PESSOA	708007872509326	223208 - CIRURGIO DENTISTA	SIM	INTERMEDIADO	CELETISTA	NAO SE APLICA		0	20	0	20
TAJANE CRISTINA RODRIGUES FERREIRA	700708434645880	322415 - AUXILIAR EM SAUDE BUCAL	SIM	INTERMEDIADO	CELETISTA	NAO SE APLICA		0	40	0	40
TAMARA SILVEIRA DA SILVA SOUSA	701205075468110	322405 - TECNICO EM SAUDE BUCAL	SIM	INTERMEDIADO	CELETISTA	NAO SE APLICA		0	38	0	38
TATIANA DA SILVA BATISTA	708500399516976	225110 - MEDICO ALERGISTA E	SIM	INTERMEDIADO	CELETISTA	NAO SE APLICA		0	12	0	12

Total de profissionais 203

Esta é uma cópia impressa do documento oficial. As informações oficiais atualizadas estão disponíveis no site do CNES (<http://cnes.datasus.gov.br>).

Pag. 13 de 14



Nome	CNS	CBO	SUS	Vinculação	Tipo	Subtpo	Portaria 134	CHS Outro	CHS Amb.	CHS Hosp.	CHS Total
TATIANA GONCALVES STAEL	70060392577864	223505 - ENFERMEIRO	SIM	INTERMEDIADO	CELETISTA	NAO SE APLICA		0	26	0	26
THAIS DA SILVA CARDONI	708406207129462	225280 - MEDICO COLOPROCTOLOGISTA	SIM	INTERMEDIADO	CELETISTA	NAO SE APLICA		0	6	0	6
THAIS ECARD DACACHE	700600993799565	225112 - MEDICO NEUROLOGISTA	SIM	INTERMEDIADO	CELETISTA	NAO SE APLICA		0	12	0	12
THAIS HELENA PEIXOTO NUNES	708903743426015	225109 - MEDICO NEFROLOGISTA	SIM	INTERMEDIADO	CELETISTA	NAO SE APLICA		0	12	0	12
THAIS MACHADO DE CARVALHO COUTINHO	705000876153150	223220 - CIRURGIAO DENTISTA	SIM	INTERMEDIADO	CELETISTA	NAO SE APLICA		0	20	0	20
THAYANE RODRIGUES MIRANDA	709801096532396	422110 - RECEPCIONISTA DE CONSULTORIO MEDICO	SIM	INTERMEDIADO	CELETISTA	NAO SE APLICA		38	0	0	38
THIAGO MIRANDA CARDOSO PANTALEAO	705007453593153	225285 - MEDICO UROLOGISTA	SIM	INTERMEDIADO	CELETISTA	NAO SE APLICA		0	12	0	12
VALERIA DA SILVA SANTOS	706305766148675	225112 - MEDICO NEUROLOGISTA	SIM	INTERMEDIADO	CELETISTA	NAO SE APLICA		0	12	0	12
VICTOR EVANGELISTA RODRIGUES PEREIRA	706700598500011	225112 - MEDICO NEUROLOGISTA	SIM	INTERMEDIADO	CELETISTA	NAO SE APLICA		0	6	0	6
VITOR HUGO SOARES LOUREIRO	704704770245239	325115 - TECNICO EM FARMACIA	SIM	INTERMEDIADO	CELETISTA	NAO SE APLICA		0	38	0	38
VIVIANE VIEIRA GOMES	705002855553356	422110 - RECEPCIONISTA DE CONSULTORIO MEDICO	SIM	INTERMEDIADO	CELETISTA	NAO SE APLICA		38	0	0	38
VLADIMIR NENTZINSKY	708007812682047	225136 - MEDICO REUMATOLOGISTA	SIM	INTERMEDIADO	CELETISTA	NAO SE APLICA		0	12	0	12
WAGNER PEREIRA GOMES	708005828937247	223405 - FARMACEUTICO	SIM	INTERMEDIADO	CELETISTA	NAO SE APLICA		0	26	0	26

Total de profissionais 216

3.1.6. Quadro Sintético da Meta Física do TC 013/2022



6.4. Quadro Sintético das Metas Físicas

Quadro Sintético das Metas Físicas do Centro De Especialidades Cardíacas do 1º ao 12º mês

Item	Unidade de medida	CENTRO ESPECIALIDADES CARDÍACAS - C.E.C.											
		MÊS 1	MÊS 2	MÊS 3	MÊS 4	MÊS 5	MÊS 6	MÊS 7	MÊS 8	MÊS 9	MÊS 10	MÊS 11	MÊS 12
Equipe do Centro Diagnóstico Cardíaco													
Ativo e Devoto da OMI - CEC	% Necessária	3%	3%	3%	3%	3%	3%	3%	3%	3%	3%	3%	3%
Ativo e Devoto do CEC - CEC	% Necessária	3%	3%	3%	3%	3%	3%	3%	3%	3%	3%	3%	3%
Equipe Especialidades Cardíacas - CEC	% Necessária	80%	80%	80%	80%	80%	80%	80%	80%	80%	80%	80%	80%
Sistemas de Informação / Conectividade / Telefonia - C.E.C.	% de pontos de informação	80%	80%	80%	100%	100%	100%	100%	100%	100%	100%	100%	100%
Adaptações de Instalações / Aquisição de Equipamentos													
Adaptação de Instalações / Aquisição de Equipamentos	Consultórios de procedimentos e exames completos	IP de vídeo em funcionamento	8	0	20	16	28	30	30	40	40	48	48
	Aquisição de equipamentos	% de aquisição de materiais para o serviço básico	10%	30%	50%	50%	50%	50%	80%	100%	100%	100%	100%
	Contratos de Manutenção preventiva e corretiva de equipamentos	% de cobertura de equipamentos por contrato de manutenção	10%	30%	50%	50%	50%	80%	80%	100%	100%	100%	100%