

# SRT

## SERVIÇOS RESIDENCIAIS TERAPÊUTICOS



# RELATÓRIO DE GESTÃO

Contrato de Gestão Nº 204/2023

Setembro de 2024

Referência: Agosto de 2024





## **Implantação do Projeto**

Equipe IDEIAS

### **Equipe da Gerência de Projetos**

Alexandre Taques – Gerente Administrativo

Carla Cavalcante – Gerente de Projeto



## SUMÁRIO

1. INTRODUÇÃO .....	4
2. INFRAESTRUTURA E LOGÍSTICA.....	5
4. INDICADORES DE GESTÃO E ASSISTENCIAIS.....	13
4.1. INDICADORES DE GESTÃO .....	15
4.1.1. Proporção de profissionais que tiveram capacitação realizada no primeiro trimestre após sua contratação .....	15
4.1.2. Redução da rotatividade dos profissionais nas equipes de seguimento .....	16
4.1.3. Percentual de contas de aluguel e de concessionárias pagas até o vencimento .....	18
4.2. INDICADORES ASSISTENCIAIS .....	19
4.2.1. Percentual de seguimentos de SRT que tiveram reunião de equipe regular .....	19
4.2.2. Percentual de projetos terapêuticos singulares de desinstitucionalização atualizados .....	20
5. NÚCLEO DE MONITORAMENTO CONTÁBIL – NMC.....	21
6. CONSIDERAÇÕES FINAIS.....	22
7. ANEXOS.....	26

# 1. INTRODUÇÃO

O Instituto de Desenvolvimento Institucional e Ação Social (IDEIAS) é uma instituição privada sem fins lucrativos, qualificada como Organização Social (OSS) no município do Rio de Janeiro, onde atua em parceria com a administração pública, visando contribuir para consolidação do Sistema Único de Saúde (SUS), conforme previsto em sua lei orgânica - Lei nº 8.080/90.

Em 01 de dezembro de 2023, foi celebrado o Termo de Colaboração nº 204/2023 entre o IDEIAS e a Secretaria Municipal de Saúde do Rio de Janeiro (SMS/RJ), tendo como objeto o Gerenciamento, Operacionalização e Execução das Ações de Saúde nos Serviços Residenciais Terapêuticos (SRT) nos diversos bairros constantes das Áreas de Planejamento (2.1, 2.2, 3.1,3.2, 3.3, 4.0, 5.1, 5.2 e 5.3), estando amparado na esfera da administração pública pela Lei Federal nº 9.637/98 e pela legislação municipal.

O Serviço Residencial Terapêutico, amplamente reconhecido como Residência Terapêutica, integra a Política Nacional de Saúde Mental do Ministério da Saúde. Sua principal premissa é estabelecer e fortalecer um modelo de cuidado em saúde mental centrado na integração social das pessoas que enfrentam transtornos mentais dentro da comunidade (Almeida, 2016).

Abaixo, os Centros de Atenção Psicossocial (CAPS) contemplados neste Termo de Colaboração.

Centro de Atenção Psicossocial (CAPS)	Número de Residências Terapêuticas	Número de Moradores por Residência	Total por Seguimento de SRT
CAPS Maria do Socorro	2	06	12
CAPS Franco Basaglia	2	06	11
CAPS UERJ	3	6 a 8	21
CAPS Carlos Augusto Magal	2	6 e 5	11
CAPS Ernesto Nazareth	2	6 e 7	13
CAPS João Ferreira	5	6 a 8	33
CAPS Fernando Diniz	4	6 e 7	24
CAPS Clarice Lispector	9	4 a 8	47
CAPS EAT Severino dos Santos	3	5 a 8	19
CAPS Torquato Neto	4	6 a 7	28
CAPS Rubens Correa	5	5 a 7	30
CAPS Manoel de Barros	19	3 a 8	84
CAPS Arthur Bispo do Rosário	18	2 a 8	116
CAPS Lima Barreto	4	6 e 7	26



CAPS Neusa Santos Souza	2	4 a 6	10
CAPS Pedro Pellegrino	4	5 a 7	23
CAPS Profeta Gentileza	3	6 a 8	21
CAPS Simão Bacamarte	4	6	24
CAPS Dircinha e Lima Batista	3	6 a 7	17
Total de Moradores			570

Tabela 1 - Fonte própria

Este relatório visa à apresentação das principais ações na implantação e execução do referido projeto e apresenta a estrutura dos indicadores contemplados no termo de colaboração, com ideias iniciais para o cumprimento deles. Portanto, este documento se divide em três principais partes:

- Infraestrutura e logística
- Dados físico-financeiros
- Indicadores de Gestão e Assistenciais

A seguir estão as realizações institucionais para o período de 01 de agosto a 31 de agosto de 2024.

## 2. INFRAESTRUTURA E LOGÍSTICA

Ao longo do mês de agosto, a equipe de infra estrutura e manutenção, atuou em 717 chamados de manutenção preventiva e corretiva. Durante o mês, houve significativos avanços nas ações de ampliação dos serviços, onde podemos destacar:

### **RUA LADEIRA DO BELA VISTA, 03**

Começamos a fazer as devidas benfeitorias na casa como: manutenção do teto com pintura, pintura da cozinha, quartos, sala, varanda externa e interna do quarto do morador, pintura da porta de entrada e janela da varanda, envernizamento da cadeira externa, colocação de uma porta nova em um dos quartos;

### **RUA MOURA BRITO, 108 Apto 401**

Pintura e a desmontagem dos móveis para entrega do imóvel, limpeza do espaço externo e retirada do lixo;

### **RUA PROJETADA 04 LOTE 01 QUADRA 17 – BLOCO 101, 102, 103, 104 E 105.**

- Iniciamos as obras no fim do mês de agosto com as benfeitorias das casas como: pintura da parte externa, pintura de corrimão, bancos, pilastras;



### **RUA FELISBELO FREIRE, 159**

- Instalação do ar condicionado;

### **RT RUA SAMPAIO CORREA, 39 CASA 10**

- Instalação de dois aparelhos de ar condicionado;

### **RT RUA PATRICIA PAGU GALVÃO S/N BLOCO 01 Apto 408.**

- Instalação de dois aparelhos de ar condicionado;

Os demais serviços executados nas manutenções diárias, seguiram a rotina como: troca de fechaduras, troca de lâmpadas, conserto de bomba de água, poda e corta de grama, instalação de ar condicionado e ventilador entre outras;

O tempo de atendimento para cumprimento dos chamados abertos para as manutenções corretivas, alcançou o tempo médio de menos de 12H;

Em anexo, segue o relatório demonstrativo, contendo as informações das ações das manutenções preventivas e corretivas, com fotos ilustrativas do antes e do depois.

## **CHAMADOS ABERTOS À EQUIPE DE GESTÃO DO IDEIAS**

Ao longo do mês de agosto de 2024, foram abertos pelos Coordenadores um total de 717 chamados, estando categorizados da seguinte forma:

<b>CATEGORIA</b>	<b>QUANTIDADE DE CHAMADOS</b>
RECURSOS HUMANOS	468
MANUTENÇÃO	180
GÁS DE COZINHA	58
DEDETIZAÇÃO	09
INFORMÁTICA	00
ADMINISTRATIVO	02
COMPRAS	00
<b>Total</b>	<b>717</b>

Tabela 2 - Fonte Tomticket



Destes chamados, as unidades que abriram foram:

CAPS	QUANTIDADE CHAMADOS ABERTOS
CAPS ARTHUR BISPO SEG I	09
CAPS ARTHUR BISPO SEG II	05
CAPS ARTHUR BISPO SEG III	16
CAPS ARTHUR BISPO SEG IV	11
CAPS CARLOS MAGAL	18
CAPS CLARICE SEG I	09
CAPS CLARICE SEG II	14
CAPS DIRCINHA	07
CAPS EAT SEVERINO	17
CAPS ERNESTO	07
CAPS FERNANDO DINIZ	18
CAPS FRANCO BASAGLIA	01
CAPS JOÃO FERREIRA	09
CAPS LIMA BARRETO	16
CAPS MANOEL DE BARROS SEG I	11
CAPS MANOEL DE BARROS SEG II	09
CAPS MANOEL DE BARROS SEG III	02
CAPS MANOEL DE BARROS SEG IV	07
CAPS MARIA DO SOCORRO	07
CAPS NEUSA SANTOS	08
CAPS PEDRO PELLEGRINO	05
CAPS PROFETA GENTILEZA	02
CAPS RUBENS CORREA	10
CAPS TORQUATO NETO	25
CAPS SIMÃO BACAMARTE	02
CAPS UERJ	03
<b>Total</b>	<b>248</b>

Tabela 3 Fonte: Sistema Tomticket

Em relação às finalizações e resoluções, o gráfico abaixo demonstra o status dos chamados, com a indicação dos prestadores com maior solicitação operacional:



Figura 1 Fonte: Sistema TomTicket

O IDEIAS dispõe de um painel onde consegue monitorar o andamento destes chamados. Esta ferramenta possibilita uma abordagem visual e consolidada para apresentar dados e informações críticas de maneira rápida e acessível, permitindo que os tomadores de decisão identifiquem tendências, padrões e áreas de melhoria de forma eficiente.

Abaixo um exemplo de como esse painel apresenta os dados.

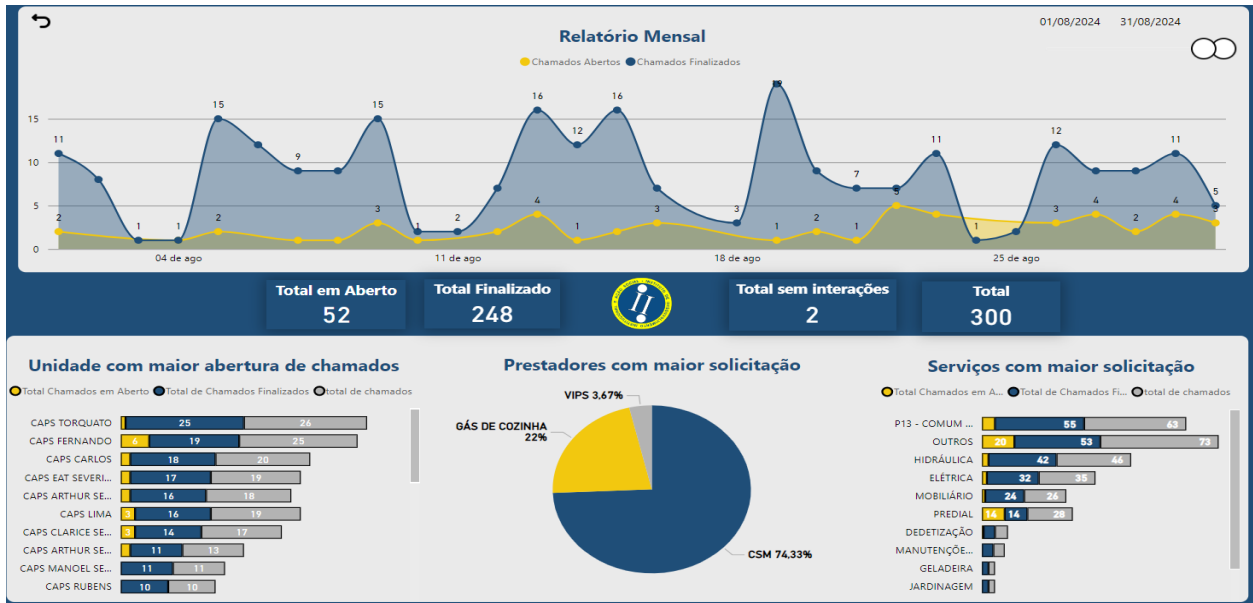

Figura 2 - Fonte: Sistema TomTicket.



Ao longo do mês de agosto de 2024, as iniciativas voltadas para a infraestrutura foram sintetizadas da seguinte maneira:

- Resolução Abrangente: atuação em todas as RT's que geraram ordem de serviço, para realização de manutenção preventiva e corretiva;
- Relatório Detalhado de Atendimentos: relatório que documenta todos os serviços prestados e chamados atendidos, proporcionando uma visão clara das ações realizadas durante o período;
- Serviços Diversificados: implementamos uma gama de serviços para assegurar o pleno funcionamento das instalações, incluindo o fornecimento de gás, intervenções emergenciais em sistemas hidráulicos e elétricos, manutenção nos aparelhos de ar condicionado, bem como medidas preventivas sendo estas: limpezas de caixa d'água, desratização, descupinização e dedetização (focada na eliminação de percevejos), podas de galhos, corte de grama, corte de mato e folhagens diversas.

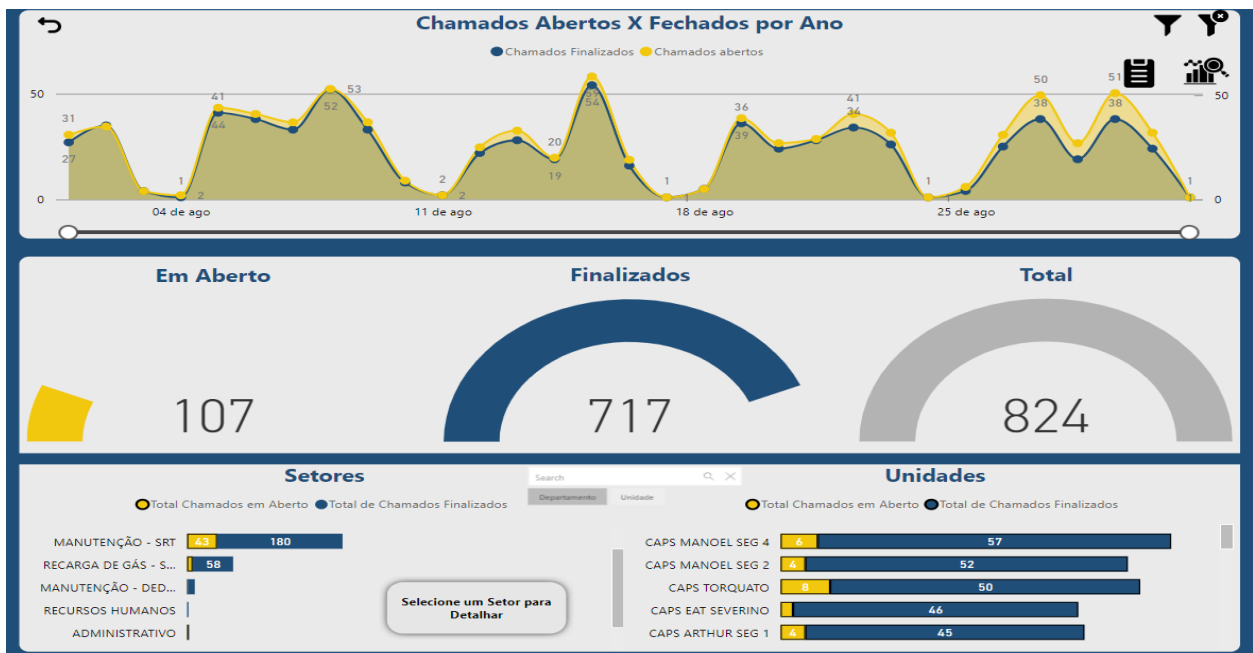
Essas ações consolidam nosso compromisso com a excelência na gestão da infraestrutura, garantindo ambientes seguros e funcionais para todos os residentes. Abaixo segue o relatório dos serviços realizados no período.

Abaixo, segue o índice por página, referente ao relatório fotográfico das ordens de serviços realizadas no decorrer do mês de agosto:

RELATÓRIO ORDENS DE SERVIÇO DE INFRAESTRUTURA					
CAPS	RT	DATA	OS	SERVIÇO	
CAPS ARTHUR BISPO DO ROSARIO	Rua Sampaio Correa, 39 Casa 04	01/08/2024	175276	Mudança de Televisão	
CAPS ARTHUR BISPO DO ROSARIO	Rua Sampaio Correa, 39 Casa 06	01/08/2024	175276	Mudança de Televisão	
CAPS ARTHUR BISPO DO ROSARIO	Rua Sampaio Correa, 39 Casa 09	01/08/2024	175276	Mudança de Televisão	
CAPS ARTHUR BISPO DO ROSARIO	Rua Projetada 101	01/08/2024	175362	Conserto da Bomba	
CAPS TORQUATO NETO	Rua Luis de Brito, 50	01/08/2024	175461	Ducha do Banheiro	
CAPS CLARICE LISPECTOR	Rua Pernambuco, 780 Apto 602	02/08/2024	175608	Troca de Sifão da Pia da Cozinha	
CAPS MANOEL DE BARROS	Rua Patricia Pagu Galvão, 450 Bl 02 Apto 404	02/08/2024	175606	Problema na Luz	
CAPS TORQUATO NETO	Rua Luis de Brito, 50	02/08/2024	175462	Avaliação da Luz	
CAPS EAT SEVERINO DOS SANTOS	Rua Dias das Cruz, 174 apto 302	03/08/2024	175457	Montagem do Armário	
CAPS JOÃO FERREIRA	Rua Barros Barreto, 43	03/08/2024	175701	Vazamento na Caixa de Água	
CAPS PROFETA GENTILEZA	Praça Daniel Lames, 34	03/08/2024	175373	Avaliação da Tomada no Quarto do Morador	
CAPS PROFETA GENTILEZA	Praça Daniel Lames, 34	03/08/2024	175275	Montagem do Armário	
CAPS CARLOS AUGUSTO MAGAL	Av. Dom Helder Câmara, 2204	04/08/2024	175212	Instalação de Trinco	
CAPS CARLOS AUGUSTO MAGAL	Av. Dom Helder Câmara, 2204	04/08/2024	174658	Reforços nos Itens	
CAPS CARLOS AUGUSTO MAGAL	Av. Dom Helder Câmara, 2204	04/08/2024	175407	Instalação na Porta do Banheiro	
CAPS CARLOS AUGUSTO MAGAL	Av. Dom Helder Câmara, 2204	04/08/2024	175210	Troca de Tomada	
CAPS CARLOS AUGUSTO MAGAL	Av. Professor Manoel de Abreu, 196	04/08/2024	175641	Instalação de Assento no Vaso	
CAPS ARTHUR BISPO DO ROSARIO	Rua Ladeira Bela Vista, 03	05/08/2024	175974	Poda	
CAPS CLARICE LISPECTOR	Rua Adolfo Berganini, 249	05/08/2024	175736	Avaliação do Interruptor do Quarto	
CAPS CLARICE LISPECTOR	Rua Ana Leonida, 351 Apto 302	05/08/2024	175746	Reparo na Porta do Guarda-Roupa	
CAPS EAT SEVERINO DOS SANTOS	Rua Alzira Valdetaro, 105	05/08/2024	175856	Reparo no Trinco no Armário	
CAPS MANOEL DE BARROS	Rua do Niquel, 359	05/08/2024	174965	Reparo na Porta da Cozinha	
CAPS MANOEL DE BARROS	Rua do Niquel, 359	05/08/2024	175447	Reparo no Vidro da Janela	
CAPS ARTHUR BISPO DO ROSARIO	Rua Sampaio Correa, 39 ADM	06/08/2024	173312	Manutenção da Bomba	
CAPS ARTHUR BISPO DO ROSARIO	Rua Sampaio Correa, 39 Casa 01	06/08/2024	175174	Desentupimento da Pia	
CAPS ARTHUR BISPO DO ROSARIO	Rua Sampaio Correa, 39 Casa 09	06/08/2024	175874	Aplicação do Produto Antiderrapante	



CAPS ARTHUR BISPO DO ROSARIO	Rua Sampaio Correa, 39 Casa 09	06/08/2024	175874	Aplicação do Produto Antiderrapante
CAPS CLARICE LISPECTOR	Rua Ana Leonida, 351 Apto 302	06/08/2024	175747	Reparo Elétrico na Lâmpada
CAPS NEUSA SANTOS SOUZA	Rua Barão de Piraquara, 375	06/08/2024	175720	Troca de Acrílico
CAPS TORQUATO NETO	Rua Domingos de Magalhães, 868	06/08/2024	175916	Troca de Lâmpada
CAPS ARTHUR BISPO DO ROSARIO	Rua Sampaio Correa, 39 Casa 04	07/08/2024	176744	Bomba de Água e Barra de Acessibilidade
CAPS CLARICE LISPECTOR	Rua Ana Leonida, 351 Apto 302	07/08/2024	176231	Avaliação do Ventilador do Bocal do Ventilador
CAPS EAT SEVERINO DOS SANTOS	Rua Dias das Cruz, 174 apto 302	07/08/2024	176208	Instalação do Cofre
CAPS FERNANDO DINIZ	Rua Firmino Gameleira, 634	07/08/2024	176136	Conserto da Bomba
CAPS FERNANDO DINIZ	Rua Montevidéu, 1140 Casa 01	07/08/2024	176139	Conserto da Campanhia
CAPS CARLOS AUGUSTO MAGAL	Av. Dom Helder Câmara, 2204	07/08/2024	176240	Montagem do Armário
CAPS CARLOS AUGUSTO MAGAL	Av. Dom Helder Câmara, 2204	07/08/2024	176259	Instalação de Papeleira no Banheiro
CAPS MANOEL DE BARROS	Rua Patrícia Pagu Galvão, 450 Bl 02 Apto 405	07/08/2024	176135	Chuveiro Queimado
CAPS CLARICE LISPECTOR	Rua Ana Leonida, 351 Apto 302	08/08/2024	176236	Reparo na Pá do Ventilador
CAPS CLARICE LISPECTOR	Rua Ana Leonida, 351 Apto 302	08/08/2024	176232	Instalação do Suporte da Televisão
CAPS CLARICE LISPECTOR	Rua Piauí, 273	08/08/2024	176039	Mudar Filtro de Água
CAPS FERNANDO DINIZ	Rua Felisbela Freita, 159	08/08/2024	176213	Manutenção Banheiro
CAPS CARLOS AUGUSTO MAGAL	Av. Dom Helder Câmara, 2204	08/08/2024	176611	Vaso Entupido
CAPS CARLOS AUGUSTO MAGAL	Av. Professor Manoel de Abreu, 196	08/08/2024	176584	Instalação de Itens
CAPS ARTHUR BISPO DO ROSARIO	Rua Adauro Botelho, 12	09/08/2024	154130	Chumba Cofre
CAPS ERNERTO NAZARETH	Rua Chapot Prevot, 364	09/08/2024	176570	Avaliação da Descarga
CAPS RUBENS CORREA	Rua Frei Bento, 232	09/08/2024	176655	Cano Furado
CAPS ARTHUR BISPO DO ROSARIO	Rua Sampaio Correa, 39 Casa 03	10/08/2024	176753	Colocação de Porta do Armário
CAPS FERNANDO DINIZ	Rua Firmino Gameleira, 634	10/08/2024	171609	Retirada de Ventilador
CAPS NEUSA SANTOS SOUZA	Rua Capitão Verdier, 191	10/08/2024	176617	Instalação da Porta Sanfonada
CAPS MANOEL DE BARROS	Rua Patrícia Pagu Galvão, 450 Bl 01 Apto 105	11/08/2024	176840	Chuveiro Saindo Fumaça
CAPS ARTHUR BISPO DO ROSARIO	Rua Projetada 105	12/08/2024	176963	Avaliação Elétrica
CAPS FERNANDO DINIZ	Rua Montevidéu, 1140 Casa 02	12/08/2024	176868	Casa Sem Energia
CAPS JOÃO FERREIRA	Rua Barros Barreto, 43	12/08/2024	176930	Vazamento no Esgoto

CAPS MARIA DO SOCORRO	Rua Doutor Olinto de Magalhães, 31	12/08/2024	162448	Retirada do Boxe Vidro da Janela
CAPS ARTHUR BISPO DO ROSARIO	Rua Ladeira Bela Vista, 03	13/08/2024	174040	Avaliação da Porta
CAPS DIRCINHA E LINDA BATISTA	Rua General Aurelio Vieira, 120	13/08/2024	176916	Avaliação do Vaso
CAPS CARLOS AUGUSTO MAGAL	Av. Dom Helder Câmara, 2204	13/08/2024	177135	Vaso Entupido
CAPS MANOEL DE BARROS	Estrada Outeiro Santos, 509 Casa 36	13/08/2024	177089	Box do Banheiro
CAPS MANOEL DE BARROS	Estrada Outeiro Santos, 509 Casa 36	13/08/2024	176750	Prender Guarda-Roupa na Parede
CAPS MANOEL DE BARROS	Estrada Rodrigues Caldas, 2228 Casa 53	13/08/2024	176935	Conserto da Porta
CAPS SIMÃO BACAMANTE	Rua Dom Pedro, 450 e Rua Moises de Oliveira, 175	13/08/2024	174751	Podá
CAPS TORQUATO NETO	Rua Domingos de Magalhães, 868	13/08/2024	177062	Avaliação da Bomba
CAPS ARTHUR BISPO DO ROSARIO	Rua Sampaio Correa, 39 ADM	14/08/2024	179149	Reparo no Microondas
CAPS LIMA BARRETO	Rua da Feira	14/08/2024	177263	Colocação da Porta do Quarto
CAPS CARLOS AUGUSTO MAGAL	Av. Dom Helder Câmara, 2204	14/08/2024	177294	Falta de Luz
CAPS NEUSA SANTOS SOUZA	Rua Barão de Piraquara, 375	14/08/2024	176837	Instalação de Acrílico
CAPS RUBENS CORREA	Rua Frei Bento, 232	14/08/2024	177143	Barra de Segurança e Luz do Banheiro
CAPS TORQUATO NETO	Rua Lavras, 44	14/08/2024	177092	Instalação do Suporte da Mangueira
CAPS ARTHUR BISPO DO ROSARIO	Rua Projetada 102	15/08/2024	175515	Solicitação de Reparos
CAPS ARTHUR BISPO DO ROSARIO	Rua Sampaio Correa, 39 ADM	15/08/2024	176749	Vazamento de Torneira
CAPS ARTHUR BISPO DO ROSARIO	Rua Sampaio Correa, 39 Casa 02	15/08/2024	176653	Avaliação do Vaso
CAPS ARTHUR BISPO DO ROSARIO	Rua Sampaio Correa, 39 Casa 04	15/08/2024	177643	Limpeza da Calha
CAPS ARTHUR BISPO DO ROSARIO	Rua Sampaio Correa, 39 Casa 06	15/08/2024	176650	Instalação de Televisão
CAPS ARTHUR BISPO DO ROSARIO	Rua Sampaio Correa, 39 Casa 07	15/08/2024	176647	Manutenção Elétrica
CAPS CLARICE LISPECTOR	Rua Adolfo Berganini, 302	15/08/2024	177511	Problema com Chuveiro
CAPS FERNANDO DINIZ	Rua Felisbela Freita, 159	15/08/2024	177380	Instalação de Lâmpada
CAPS FERNANDO DINIZ	Rua Firmino Gameleira, 634	15/08/2024	177388	Vazamento de Torneira
CAPS MARIA DO SOCORRO	Rua Doutor Olinto de Magalhães, 31	15/08/2024	177600	Troca do Registro
CAPS RUBENS CORREA	Rua Claudio da Costa, 24	15/08/2024	177542	Instalação de Cofre
CAPS ARTHUR BISPO DO ROSARIO	Rua Ladeira Bela Vista, 03	16/08/2024	176220	Reparo e Pintura

CAPS CLARICE LISPECTOR	Rua Adolfo Berganini, 249	16/08/2024	177809	Troca de Vidro
CAPS FRANCO BASAGLIA	Rua Humaita, 102 Casa 07	16/08/2024	173041	Vazamento da Pia do Banheiro
CAPS FRANCO BASAGLIA	Rua Humaita, 104 Apto 704	16/08/2024	173035	Manutenções
CAPS CARLOS AUGUSTO MAGAL	Av. Professor Manoel de Abreu, 196	16/08/2024	173934	Pé do Vnjetilado Solto
CAPS CARLOS AUGUSTO MAGAL	Av. Professor Manoel de Abreu, 196	16/08/2024	177682	Vazamento no Vaso
CAPS TORQUATO NETO	Rua Luis de Brito, 50	16/08/2024	177527	Troca da Torneira
CAPS TORQUATO NETO	Rua Luis de Brito, 50	16/08/2024	177604	Ralo
CAPS CLARICE LISPECTOR	Rua Pernambuco, 635 Casa 08	17/08/2024	176601	Instalação da Porta Sanfonada
CAPS CLARICE LISPECTOR	Rua Pernambuco, 635 Casa 08	17/08/2024	176603	Manutenção da Porta do Armário da Porta da
CAPS DIRCINHA E LINDA BATISTA	Rua Engenheiro Emilio Baumgat, 622	17/08/2024	177836	Avaliação no Sifão
CAPS FERNANDO DINIZ	Rua Felisbela Freita, 159	17/08/2024	152038	Instalação de Ar Condicionado
CAPS FERNANDO DINIZ	Rua Firmino Gameleira, 634	17/08/2024	177393	Instalação de Varal
CAPS CARLOS AUGUSTO MAGAL	Av. Professor Manoel de Abreu, 196	17/08/2024	177860	Montagem de Sapateira
CAPS CARLOS AUGUSTO MAGAL	Av. Dom Helder Câmara, 2204	17/08/2024	177146	Montagem de Móvel
CAPS CARLOS AUGUSTO MAGAL	Av. Professor Manoel de Abreu, 196	17/08/2024	176838	Avaliação do Teto
CAPS TORQUATO NETO	Rua Luis de Brito, 50	17/08/2024	177603	Avaliação do Freezer
CAPS TORQUATO NETO	Rua Luis de Brito, 50	17/08/2024	177060	Avaliação da Dobradiça
CAPS TORQUATO NETO	Rua Luis de Brito, 50	17/08/2024	177061	Puxador
CAPS UERJ	Rua Conde de Bonfim, 974 Apto 301	17/08/2024	177293	Avaliação do Vazamento
CAPS ARTHUR BISPO DO ROSARIO	Rua Sampaio Correa, 39 Casa 08	19/08/2024	177778	Avaliação do Ralo
CAPS DIRCINHA E LINDA BATISTA	Rua Engenheiro Emilio Baumgat, 622	19/08/2024	177837	Avaliação do Ventilador
CAPS ERNERTO NAZARETH	Rua Heleno de Freitas, 95 Casa 102	19/08/2024	177191	Banheiro Sem Água
CAPS ERNERTO NAZARETH	Rua Heleno de Freitas, 95 Casa 102	19/08/2024	175749	Avaliação de Piso Quebrado
CAPS ERNERTO NAZARETH	Rua Heleno de Freitas, 95 Casa 102	19/08/2024	177877	Fogo na Fiação
CAPS FERNANDO DINIZ	Rua Montevidéu, 1140 Casa 01	19/08/2024	177383	Conserto da Porta da Cozinha
CAPS FERNANDO DINIZ	Rua Montevidéu, 1140 Casa 02	19/08/2024	178104	Vazamento na Pia
CAPS JOÃO FERREIRA	Rua Major Rego, 83	19/08/2024	178059	Conserto d Box

CAPS JOÃO FERREIRA	Rua Major Rego, 83	19/08/2024	178063	Conserto do Quadro de Energia
CAPS JOÃO FERREIRA	Rua Major Rego, 83	19/08/2024	177880	Vazamento no Banheiro
CAPS LIMA BARRETO	Rua Doutor Lessa, 53	19/08/2024	178043	Conserto da Pia do Tanque
CAPS RUBENS CORREA	Rua Frei Bento, 232	19/08/2024	177927	Cômodo Sem Luz
CAPS TORQUATO NETO	Rua Domingos de Magalhães, 868	19/08/2024	177977	Falta de Água
CAPS CLARICE LISPECTOR	Rua Aquidaba, 842 Apto 411 Bl B	20/08/2024	178172	Avaliação do Chuveiro
CAPS CLARICE LISPECTOR	Rua Piauí, 273	20/08/2024	177232	Retirada de Vidro
CAPS EAT SEVERINO DOS SANTOS	Rua Alzira Valdetaro, 105	20/08/2024	178106	Revisão na Tomada
CAPS EAT SEVERINO DOS SANTOS	Rua Dias das Cruz, 174 apto 302	20/08/2024	178058	Troca da Lâmpada
CAPS FERNANDO DINIZ	Rua Felisbela Freita, 159	20/08/2024	178108	Roubo do Hidrometro
CAPS CARLOS AUGUSTO MAGAL	Av. Dom Helder Câmara, 2204	20/08/2024	178062	Instalação de Suporte de Telefone Celular
CAPS MARIA DO SOCORRO	Rua Doutor Olinto de Magalhães, 31	20/08/2024	179900	Instalação de Cofre
CAPS PEDRO PELLEGRINO	Rua Jçara, 201	20/08/2024	177623	Suporte de TV
CAPS ARTHUR BISPO DO ROSARIO	Rua Ladeira Bela Vista, 03	21/08/2024	159895	Avaliação de Queda de Emboço
CAPS ARTHUR BISPO DO ROSARIO	Rua Sampaio Correa, 39 Casa 09	21/08/2024	176649	Avaliação do Microondas e Portal do Quarto
CAPS EAT SEVERINO DOS SANTOS	Rua Alzira Valdetaro, 105	21/08/2024	180067	Falta de Água
CAPS ERNERTO NAZARETH	Rua Chapot Prevot, 364	21/08/2024	177663	Instalação de Cofre
CAPS FRANCO BASAGLIA	Rua Humaita, 104 Apto 704	21/08/2024	173040	Avaliação do Armário
CAPS MANOEL DE BARROS	Estrada Rodrigues Caldas, 2135 Casa 33 B	21/08/2024	178326	Conserto do Armário
CAPS MARIA DO SOCORRO	Rua Doutor Olinto de Magalhães, 31	21/08/2024	178304	Banheiro Sem Água
CAPS PROFETA GENTILEZA	Praça Daniel Lames, 34	21/08/2024	175027	Solicitação de Corrimão
CAPS TORQUATO NETO	Rua Luis de Brito, 50	21/08/2024	172827	Avaliação do Armário
CAPS ARTHUR BISPO DO ROSARIO	Rua Projetada, 101, 102, 103, 104 e 105	22/08/2024	178724	Manutenção e Pintura
CAPS ARTHUR BISPO DO ROSARIO	Rua Sampaio Correa, 39 Casa 05 e 09	22/08/2024	178651	Reparo em Instalação Elétrica
CAPS EAT SEVERINO DOS SANTOS	Rua Alzira Valdetaro, 105	22/08/2024	178308	Avaliação no Ventilador
CAPS MANOEL DE BARROS	Estrada Rodrigues Caldas, 2135 Casa 33 B	22/08/2024	178547	Reparo de Fios Soltos
CAPS TORQUATO NETO	Rua Luis de Brito, 50	22/08/2024	178461	Suporte de TV
CAPS ARTHUR BISPO DO ROSARIO	Rua Projetada, 103	23/08/2024	178721	Fechadura no Banheiro
CAPS ERNERTO NAZARETH	Rua Heleno de Freitas, 95 Casa 102	23/08/2024	177192	Avaliação da Máquina de Lavar
CAPS FERNANDO DINIZ	Rua Montevideu, 1140 Casa 02	23/08/2024	177396	Troca da Campanhia
CAPS NEUSA SANTOS SOUZA	Rua Capitão Verdier, 191	23/08/2024	178524	Avaliação da Pia do Banheiro
CAPS NEUSA SANTOS SOUZA	Rua Barão de Piraquara, 375	23/08/2024	178949	Reparo Gerais
CAPS TORQUATO NETO	Rua Domingos de Magalhães, 868	23/08/2024	176360	Instalação de Cofre
CAPS TORQUATO NETO	Rua Luis de Brito, 50	23/08/2024	179237	Instalação de Cofre
CAPS FERNANDO DINIZ	Rua Felisbela Freita, 159	24/08/2024	178819	Retirada do Ventilador
CAPS MARIA DO SOCORRO	Rua Doutor Olinto de Magalhães, 31	24/08/2024	178762	Chuveiro do Banheiro Sem Água
CAPS NEUSA SANTOS SOUZA	Rua Barão de Piraquara, 375	24/08/2024	178948	Chuveiro Quebrado
CAPS CARLOS AUGUSTO MAGAL	Av. Dom Helder Câmara, 2204	25/08/2024	178120	Desmontagem de Armário
CAPS TORQUATO NETO	Rua Luis de Brito, 50	25/08/2024	174995	Avaliação da Cadeira
CAPS TORQUATO NETO	Rua Luis de Brito, 50	25/08/2024	178036	Bocal da Lâmpada
CAPS CLARICE LISPECTOR	Rua Piauí, 273	26/08/2024	178969	Avaliação do Chuveiro
CAPS TORQUATO NETO	Rua Domingos de Magalhães, 868	26/08/2024	178804	Fechadura
CAPS ARTHUR BISPO DO ROSARIO	Rua Projetada, 105	27/08/2024	178794	Avaliação da Geladeira
CAPS ARTHUR BISPO DO ROSARIO	Rua Sampaio Correa, 39 ADM	27/08/2024	179146	Avaliação da Boia
CAPS ARTHUR BISPO DO ROSARIO	Rua Sampaio Correa, 39 Casa 01	27/08/2024	178093	Reparo em Armário
CAPS ARTHUR BISPO DO ROSARIO	Rua Sampaio Correa, 39 Casa 07	27/08/2024	178094	Troca de Capacitor do Ventilador
CAPS LIMA BARRETO	Rua Manoel Rodrigues e Moura, 141	27/08/2024	179065	Avaliação do Fechamento do Portão
CAPS LIMA BARRETO	Rua Manoel Rodrigues e Moura, 141	27/08/2024	179045	Avaliação da Fechadura do Banheiro e Vidro da
CAPS MANOEL DE BARROS	Estrada Rodrigues Caldas, 2228 Casa 53 B	27/08/2024	178180	Consertos e Reparos
CAPS MANOEL DE BARROS	Estrada Rodrigues Caldas, 2135 Casa 33 B	27/08/2024	178570	Manutenção do Portão
CAPS MANOEL DE BARROS	Rua Patricia Pagu Galvão, 450 Bl 01 Apto 105	27/08/2024	178838	Reparo na Tela
CAPS ARTHUR BISPO DO ROSARIO	Rua da Caçu	28/08/2024	179189	Reparo Gerais
CAPS EAT SEVERINO DOS SANTOS	Rua Dias das Cruz, 174 apto 302	28/08/2024	179133	Instalação Suporte Celular
CAPS EAT SEVERINO DOS SANTOS	Rua Migue Fernandes, 437	28/08/2024	179460	Avaliação no Ventilador - Tufão
CAPS EAT SEVERINO DOS SANTOS	Rua Migue Fernandes, 437	28/08/2024	179142	Instalação de Arara
CAPS ERNERTO NAZARETH	Rua Chapot Prevot, 364	28/08/2024	179176	Troca de Tomada
CAPS TORQUATO NETO	Rua Lavras, 44	28/08/2024	179234	Instalação do Ventilador
CAPS UERJ	Rua Marechal Jofre, 187	28/08/2024	179617	Ralo Entuido
CAPS UERJ	Rua Marechal Jofre, 187	28/08/2024	179448	Conserto da Geladeira
CAPS ARTHUR BISPO DO ROSARIO	Rua Adauto Botelho, 182	29/08/2024	179446	Poda
CAPS LIMA BARRETO	Rua Doutor Lessa, 53	29/08/2024	178433	Avaliação da Porta
CAPS LIMA BARRETO	Rua Roberto Doyle Maia, 51	29/08/2024	179587	Avaliação do Corrimão da Escada
CAPS LIMA BARRETO	Rua Roberto Doyle Maia, 51	29/08/2024	179605	Troca de Tomada
CAPS CARLOS AUGUSTO MAGAL	Av. Dom Helder Câmara, 2204	29/08/2024	179003	Troca da Peça da Cama
CAPS MANOEL DE BARROS	Rua Patricia Pagu Galvão Bl 02 Apto 408	29/08/2024	179369	Bica da Cozinha
CAPS PEDRO PELLEGRINO	Rua Peter Pan, 06	29/08/2024	177627	Vazamento no Banheiro
CAPS ARTHUR BISPO DO ROSARIO	Rua Projetada 102	30/08/2024	179575	Conserto da Geladeira
CAPS LIMA BARRETO	Rua Roberto Doyle Maia, 51	30/08/2024	179569	Poda
CAPS PEDRO PELLEGRINO	Rua Itubirdes, 49	30/08/2024	179874	Sifão do Banheiro
CAPS ARTHUR BISPO DO ROSARIO	Estrada Tindiba, 1493 Bl 01 Apto 601	31/08/2024	179583	Tampa do Vaso
CAPS EAT SEVERINO DOS SANTOS	Rua Migue Fernandes, 437	31/08/2024	179214	Limpeza do Ar Condicionado

Tabela 4 - Fonte: Sistema TomTicket

Abaixo, segue a planilha demonstrativa do consumo mensal de botijões de gás:

PLANILHA DE ACOMPANHAMENTO E FORNECIMENTO DE BOTIJOÃO DE GÁS						
Protocolo	Assunto	Categoria	Cliente	Data de Criação	Última Situação	
175484	Pedido de gás RT 47	P13 - COMUM RESIDENCIAL	CAPS MANOEL DE BARROS SEG 1	01/08/2024	Finalizada	
175533	Gás RT 22	P13 - COMUM RESIDENCIAL	CAPS MANOEL DE BARROS SEG 2	02/08/2024	Finalizada	
175627	Pedido de botijão de gás	P13 - COMUM RESIDENCIAL	CAPS CLARICE LISPECTOR SEG 1	02/08/2024	Finalizada	
175649	SRT95 Reposição de Gás	P13 - COMUM RESIDENCIAL	CAPS CARLOS AUGUSTO MAGAL	02/08/2024	Finalizada	
175769	Gás para a casa 2	P13 - COMUM RESIDENCIAL	CAPS MARIA DO SOCORRO SANTOS	05/08/2024	Finalizada	
175859	SOLICITAÇÃO DE GÁS - SRT ( 23) MANOEL	P13 - COMUM RESIDENCIAL	CAPS LIMA BARRETO	05/08/2024	Finalizada	
175861	Botijão de Gás- Segmento II CAPS III Arthur Bispo do Rosário	P13 - COMUM RESIDENCIAL	CAPS ARTHUR BISPO DO ROSARIO SEG 2	05/08/2024	Finalizada	
175868	Recarga casa 09 condomínio Stela do Patrocínio	P13 - COMUM RESIDENCIAL	CAPS ARTHUR BISPO DO ROSARIO SEG STELA DO	05/08/2024	Finalizada	
175877	SOLICITAÇÃO DE GÁS PARA O SRT 85 (LESSA)	P13 - COMUM RESIDENCIAL	CAPS LIMA BARRETO	05/08/2024	Finalizada	
175904	Pedido de botijão	P13 - COMUM RESIDENCIAL	CAPS RUBENS CORREA	05/08/2024	Finalizada	
176027	Solicitação de gás	P13 - COMUM RESIDENCIAL	CAPS JOAO FERREIRA	06/08/2024	Finalizada	
176062	Pedido de gás	P13 - COMUM RESIDENCIAL	CAPS MANOEL DE BARROS SEG 1	06/08/2024	Finalizada	
176148	Recarga de Gás - Penha 1	P13 - COMUM RESIDENCIAL	CAPS FERNANDO DINIZ	06/08/2024	Finalizada	
176201	Solicitação de gás	P13 - COMUM RESIDENCIAL	CAPS PEDRO PELLEGRINO	06/08/2024	Finalizada	
176573	Reposição do gas	P13 - COMUM RESIDENCIAL	CAPS ERNESTO NAZARETH	08/08/2024	Finalizada	
176604	Gás reserva	P13 - COMUM RESIDENCIAL	CAPS CLARICE LISPECTOR SEG 1	08/08/2024	Finalizada	
176612	Seguimento II - CAPS III Clarice Lispector	P13 - COMUM RESIDENCIAL	CAPS CLARICE LISPECTOR SEG 2	08/08/2024	Finalizada	
176683	SOLICITAÇÃO DE GÁS RT 23 (Manoel)	P13 - COMUM RESIDENCIAL	CAPS LIMA BARRETO	09/08/2024	Finalizada	
176693	SOLICITAÇÃO GÁS - RT BELA VISTA	P13 - COMUM RESIDENCIAL	CAPS MANOEL DE BARROS SEG 4	09/08/2024	Finalizada	
176740	Recarga condomínio Stela do Patrocínio	P45 - LARGA ESCALA	CAPS ARTHUR BISPO DO ROSARIO SEG STELA DO	09/08/2024	Finalizada	
176743	Reposição de gás	P13 - COMUM RESIDENCIAL	CAPS ARTHUR BISPO DO ROSARIO SEG STELA DO	09/08/2024	Finalizada	
176813	Botijão de Gás- Segmento II CAPS Arthur Bispo do Rosário	P13 - COMUM RESIDENCIAL	CAPS ARTHUR BISPO DO ROSARIO SEG 2	09/08/2024	Finalizada	
176917	Solicitação de gas	P13 - COMUM RESIDENCIAL	CAPS DIRCINHA E LINDA BATISTA	12/08/2024	Finalizada	
176938	RECARGA DE GÁS - RT 41	P13 - COMUM RESIDENCIAL	CAPS MANOEL DE BARROS SEG 4	12/08/2024	Finalizada	
177007	Botijão de Gás- Rua Abraham Lustmam, 350, Taquara.	P13 - COMUM RESIDENCIAL	CAPS ARTHUR BISPO DO ROSARIO SEG 2	12/08/2024	Finalizada	
177009	Pedido de gás RT 46	P13 - COMUM RESIDENCIAL	CAPS MANOEL DE BARROS SEG 1	12/08/2024	Finalizada	
177133	Seguimento II - CAPS III Clarice Lispector	P13 - COMUM RESIDENCIAL	CAPS CLARICE LISPECTOR SEG 2	13/08/2024	Finalizada	
177189	Pedido de botijão	P13 - COMUM RESIDENCIAL	CAPS RUBENS CORREA	13/08/2024	Finalizada	
177362	Recarga do gás de cozinha no SRT "BARÃO DE PIRAQUARA"	P13 - COMUM RESIDENCIAL	CAPS NEUSA SANTOS SOUZA	14/08/2024	Finalizada	
177377	Recarga de Gás - Olaria	P13 - COMUM RESIDENCIAL	CAPS FERNANDO DINIZ	14/08/2024	Finalizada	
177513	Solicitação de gás - RT Projetada 101 Seg 1	P13 - COMUM RESIDENCIAL	CAPS ARTHUR BISPO DO ROSARIO SEG 1	14/08/2024	Finalizada	
177543	Pedido de botijão duas casas	P13 - COMUM RESIDENCIAL	CAPS RUBENS CORREA	15/08/2024	Finalizada	
177601	Solicitação de gás	P13 - COMUM RESIDENCIAL	CAPS EAT SEVERINO DOS SANTOS	15/08/2024	Finalizada	
177675	Abatecimento RTS simão gás comum	P13 - COMUM RESIDENCIAL	CAPS SIMAO BACAMARTE	15/08/2024	Finalizada	
177676	Abatecimento RTS simão p45	P45 - LARGA ESCALA	CAPS SIMAO BACAMARTE	15/08/2024	Finalizada	
177688	SEG II CAPS III Arthur Bispo do Rosário- Rua Caçu, 279	P13 - COMUM RESIDENCIAL	CAPS ARTHUR BISPO DO ROSARIO SEG 2	15/08/2024	Finalizada	
177696	Recarga casa 09 condomínio Stela do Patrocínio	P13 - COMUM RESIDENCIAL	CAPS ARTHUR BISPO DO ROSARIO SEG STELA DO	15/08/2024	Finalizada	
177738	Gás RT Lavras	P13 - COMUM RESIDENCIAL	CAPS TORQUATO NETO	16/08/2024	Finalizada	
177876	Gás casa 201	P13 - COMUM RESIDENCIAL	CAPS MARIA DO SOCORRO SANTOS	18/08/2024	Finalizada	
177959	SOLICITAÇÃO DE GÁS SRT (062) FEIRA E SRT (21) MAIA	P13 - COMUM RESIDENCIAL	CAPS LIMA BARRETO	19/08/2024	Finalizada	
177969	Vazamento botijão gás	P13 - COMUM RESIDENCIAL	CAPS JOAO FERREIRA	19/08/2024	Finalizada	
177997	Recarga de gás RT 38	P13 - COMUM RESIDENCIAL	CAPS MANOEL DE BARROS SEG 2	19/08/2024	Finalizada	
178107	Recarga do gás de cozinha no SRT Barão de Piraquara	P13 - COMUM RESIDENCIAL	CAPS NEUSA SANTOS SOUZA	20/08/2024	Finalizada	
178166	Solicitação de gás	P13 - COMUM RESIDENCIAL	CAPS JOAO FERREIRA	20/08/2024	Finalizada	
178258	Gás RT Domingos de Magalhães	P13 - COMUM RESIDENCIAL	CAPS TORQUATO NETO	20/08/2024	Finalizada	
178284	Recarga de cilindro P45	P45 - LARGA ESCALA	CAPS ARTHUR BISPO DO ROSARIO SEG STELA DO	20/08/2024	Finalizada	
178285	Reposição de gás	P13 - COMUM RESIDENCIAL	CAPS ARTHUR BISPO DO ROSARIO SEG STELA DO	20/08/2024	Finalizada	
178315	Gás reserva	P13 - COMUM RESIDENCIAL	CAPS ERNESTO NAZARETH	21/08/2024	Finalizada	
178460	Solicitação de gás	P13 - COMUM RESIDENCIAL	CAPS PEDRO PELLEGRINO	21/08/2024	Finalizada	
178541	Pedido de gás	P13 - COMUM RESIDENCIAL	CAPS MANOEL DE BARROS SEG 1	22/08/2024	Finalizada	
178641	Solicitação de gás - Projetada 102 Seg. 1	P13 - COMUM RESIDENCIAL	CAPS ARTHUR BISPO DO ROSARIO SEG 1	22/08/2024	Finalizada	
178760	Recarga do gás de cozinha no SRT Capitão Verdier	P13 - COMUM RESIDENCIAL	CAPS NEUSA SANTOS SOUZA	23/08/2024	Finalizada	
178779	Pedido de Gás - Penha Casa 2	P13 - COMUM RESIDENCIAL	CAPS FERNANDO DINIZ	23/08/2024	Finalizada	
178780	Pedido de Gás - Ramos	P13 - COMUM RESIDENCIAL	CAPS FERNANDO DINIZ	23/08/2024	Finalizada	
178873	Pedido de botijão	P13 - COMUM RESIDENCIAL	CAPS RUBENS CORREA	23/08/2024	Finalizada	
178923	Solicitação de gás - Projetada 104 Seg. 1	P13 - COMUM RESIDENCIAL	CAPS ARTHUR BISPO DO ROSARIO SEG 1	23/08/2024	Finalizada	
178953	SRT95 Reposição de gás	P13 - COMUM RESIDENCIAL	CAPS CARLOS AUGUSTO MAGAL	24/08/2024	Finalizada	
179019	SOLICITAÇÃO DE GÁS SRT 85 (LESSA)	P13 - COMUM RESIDENCIAL	CAPS LIMA BARRETO	26/08/2024	Finalizada	
179040	Botijão de Gás- Segmento II CAPS III Arthur Bispo do Rosário	P13 - COMUM RESIDENCIAL	CAPS ARTHUR BISPO DO ROSARIO SEG 2	26/08/2024	Finalizada	
179363	SOLICITAÇÃO GÁS - RT 51	P13 - COMUM RESIDENCIAL	CAPS MANOEL DE BARROS SEG 4	27/08/2024	Finalizada	
179469	SOLICITAÇÃO DE GÁS SRT 23 (Manoel)	P13 - COMUM RESIDENCIAL	CAPS LIMA BARRETO	28/08/2024	Finalizada	
179581	Pedido de gás	P13 - COMUM RESIDENCIAL	CAPS MANOEL DE BARROS SEG 1	28/08/2024	Finalizada	
179659	Solicitação de gas	P13 - COMUM RESIDENCIAL	CAPS DIRCINHA E LINDA BATISTA	28/08/2024	Finalizada	
179813	Solicitação de gás RT 29	P13 - COMUM RESIDENCIAL	CAPS MANOEL DE BARROS SEG 3	29/08/2024	Finalizada	
179818	Solicitação de gás RT 41	P13 - COMUM RESIDENCIAL	CAPS MANOEL DE BARROS SEG 3	29/08/2024	Finalizada	
179862	Solicitação de gás	P13 - COMUM RESIDENCIAL	CAPS JOAO FERREIRA	29/08/2024	Finalizada	
<b>TOTAL:</b>					<b>66</b>	

Tabela 5 - Fonte: sistema Tomticket

### 3. DADOS FÍSICO-FINANCEIROS

As informações do bloco físico-financeiro seguirão em relatório específico à parte.

### 4. INDICADORES DE GESTÃO E ASSISTENCIAIS

O Termo de Colaboração nº 204/2023 contempla indicadores de gestão e assistenciais, que são ferramentas fundamentais para avaliar o desempenho e a eficácia dos Serviços Residenciais Terapêuticos. A utilização destes indicadores é fundamental para promover a eficiência operacional, garantir a qualidade dos serviços prestados, e alinhar as práticas da organização com seus objetivos estratégicos. Essas métricas fornecem dados valiosos que orientam a tomada de decisões informadas, resultando em melhorias contínuas e na entrega de cuidados de saúde mais eficazes.

Os dados referentes aos indicadores devem ser encaminhados mensalmente à Comissão de Monitoramento e Avaliação (CMA<sup>1</sup>) por meio de relatórios e à SMS/RJ por intermédio do Painel de Gestão de Parcerias com Organizações Sociais (OSINFO). No entanto, a avaliação destes indicadores ocorre de forma trimestral.

Os Indicadores de Gestão estão contemplados na Parte 1, composta por 3 indicadores, e suas descrições podem ser visualizadas no quadro abaixo:

PARTE 1 – INDICADORES DE GESTÃO						
Nº IND.	INDICADOR	FÓRMULA DE CÁLCULO	N/D	FONTE	META	RESULTADO
1	<b>Proporção de profissionais que tiveram capacitação realizada no primeiro trimestre após sua contratação</b>	Nº de profissionais que tiveram capacitação realizada no primeiro trimestre de sua contratação x 100	43	Lista de presença nos treinamentos	≥ 95%	78,18%
		Total de profissionais contratados no período	55			

<sup>1</sup> A CMA é um órgão colegiado destinado a monitorar e avaliar a execução do Termo de Colaboração celebrado com organizações da sociedade civil. Seus membros são definidos e nomeados pelo Secretário Municipal de Saúde e publicados em Diário Oficial Municipal.

2	<b>Redução da rotatividade dos profissionais nas equipes de seguimento</b>	(N° de profissionais admitidos + N° de profissionais substituídos) / 2 x 100	21	Relatório ERGON	≤ 15%	1,04%
		N° total de profissionais ativos no período	991			
3	<b>Percentual de contas de aluguel e de concessionárias pagas até o vencimento</b>	N° de contas de aluguel e concessionária pagas até a data de vencimento x 100	185	Relatório da OSC e Painel OSINFO	≥ 95%	79,74%
		N° total de contas de aluguel e concessionária	232			

Tabela 6 - Indicadores parte 1

Já na Parte 2 estão os indicadores assistenciais, que totalizam 2 indicadores e podem ser observados abaixo:

PARTE 2 – INDICADORES ASSISTENCIAIS						
N° IND.	INDICADOR	FÓRMULA DE CÁLCULO	N/D	FONTE	META	RESULTADO
1	<b>Percentual de seguimentos de SRT que tiveram reunião de equipe regular</b>	N° de equipes de seguimentos que tiveram reunião de equipe semanal x 100	26	Prontuário Eletrônico	≥ 95%	100%
		Total de equipes de seguimentos	26			
2	<b>Percentual de Projetos Terapêuticos Singulares de Desinstitucionalização atualizados</b>	N° de projetos Terapêuticos Singulares de Desinstitucionalização atualizados no último semestre x 100	497	Prontuário Eletrônico	≥ 95%	87,19%
		Total de moradores no SRT	570			

Tabela 7 - Indicadores parte 2

## 4.1. INDICADORES DE GESTÃO

A partir deste ponto, os indicadores serão detalhadamente apresentados, acompanhados das ações institucionais realizadas e propostas para a melhoria contínua dos processos envolvidos e, conseqüentemente, do cuidado em saúde ao morador.

### 4.1.1. Proporção de profissionais que tiveram capacitação realizada no primeiro trimestre após sua contratação

FÓRMULA DE CÁLCULO	N/D	META	RESULTADO
Nº de profissionais que tiveram capacitação realizada no primeiro trimestre de sua contratação x 100	43	≤ 95%	<b>78,18%</b>
Total de profissionais contratados no período	55		

Consideramos os 43 colaboradores contratados no mês de maio, que precisavam ter a formação em um período de até 90 dias, desta forma, até agosto 2024, tivemos 58 colaboradores contratados e destes 43 finalizaram pelo menos 01 treinamento e 03 foram desligados, sendo desconsiderados para fins de cálculo do indicador.

FÓRMULA DE CÁLCULO	TRI	META	FONTE	RESULTADO 3º TRIMESTRE		
				JUL	AGO	SET
Nº de profissionais que tiveram capacitação realizada no primeiro trimestre de sua contratação x 100	%	≥ 95%	Lista de presença nos treinamentos	42,42%	78,18%	
Total de profissionais contratados no período						

Considera-se que a Educação Permanente deve ser o dispositivo fundamental para a organização das atividades e ações de saúde mental no SRT. É uma estratégia essencial para garantir que os profissionais estejam bem preparados para enfrentar os desafios em constante evolução do serviço, promovendo a excelência nos cuidados com a saúde e o bem-estar dos moradores. Profissionais de saúde bem treinados e atualizados são capazes de oferecer cuidados de maior qualidade promovendo melhores resultados.

Para além do compromisso de conduzir treinamentos presenciais e facilitar espaços de reflexão, o IDEIAS possui uma plataforma de Educação à Distância (EAD) com a oferta de cursos que mantêm em pauta assuntos relevantes à prática diária dos colaboradores.

Temos conseguido evoluir no indicador de formação com os cursos EAD, as formações dos contadores, e a partir de setembro com o curso introdutório.

O Cronograma de Formação, do Curso Introdutório presencial será iniciado em 16/09/2024 com objetivo de qualificar até dezembro toda a equipe trabalhadora dos SRTs. No mês de setembro, o introdutório será realizado nos dias 16/09, 23/09, 24/09 e 27/09. Estamos fechando as agendas de outubro até dezembro, com objetivo de capacitar todos os trabalhadores ativos SRT e os que irão entrar para suprir as vacâncias.

#### SÉRIE HISTÓRICA

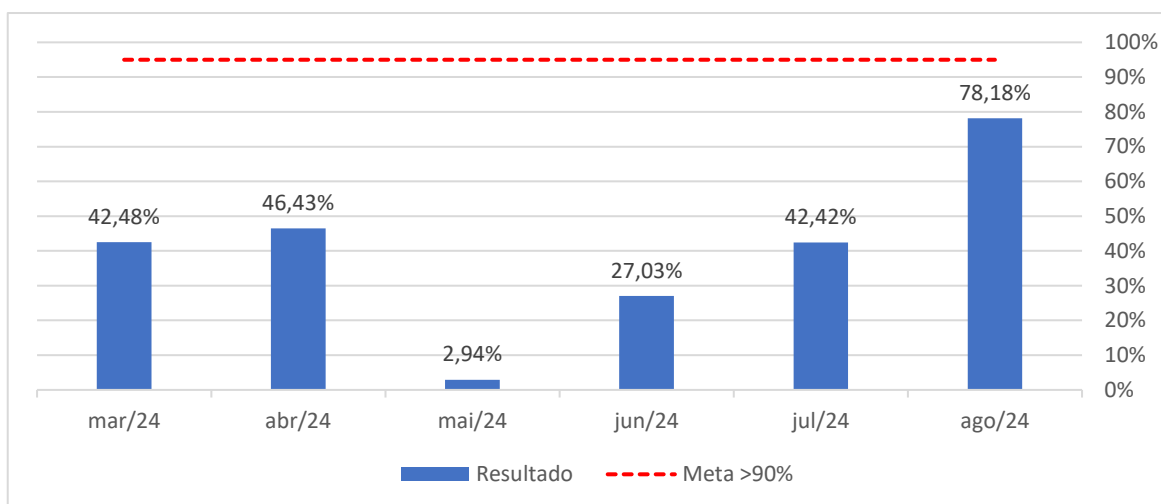

#### 4.1.2. Redução da rotatividade dos profissionais nas equipes de seguimento

FÓRMULA DE CÁLCULO	N/D	META	RESULTADO
Nº de profissionais admitidos + Nº de profissionais substituídos / 2 x 100	21	≤ 15%	1,04%
Nº total de profissionais ativos no período	991		

Consideram-se os profissionais da equipe do serviço diretamente vinculados a este termo de colaboração. Para substituições, consideram-se demissões, transferências, substituições por licenças.

- No decorrer do mês de agosto, não tivemos colaboradores admitidos;
- No decorrer do mês de agosto, tivemos o total de 21 colaboradores demitidos;

Na projeção dos números apurados acima, alcançamos o indicador de Turnover de 1,047%, conforme os demonstrativos abaixo apresentados.

Este indicador fornece percepções cruciais para o planejamento estratégico de recursos humanos.

Compreender as taxas de saída permite que a organização antecipe necessidades de contratação, identifique lacunas de habilidades e implemente estratégias para engajar profissionais. Monitorar o indicador permite que a gestão identifique aborde questões que possam estar afetando a satisfação e a motivação da equipe.



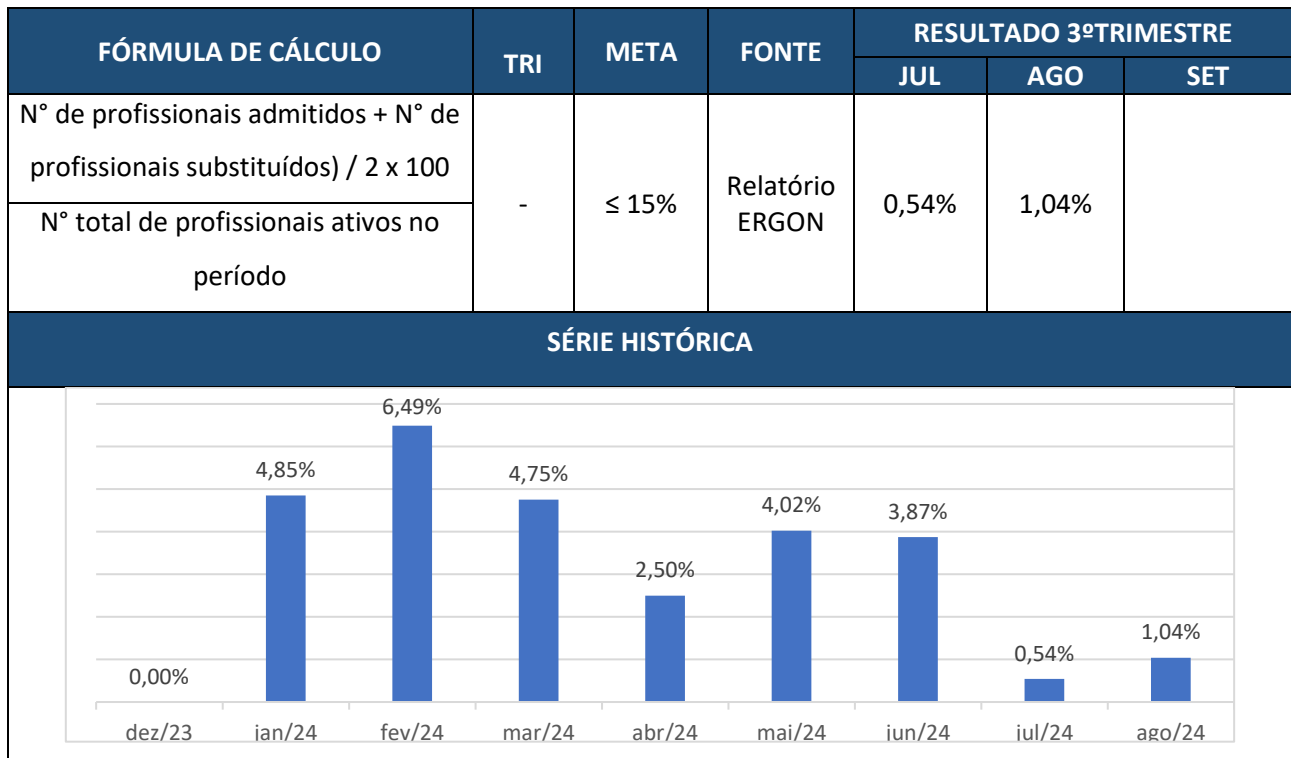

TURNOVER SRT - 08/2024	
ITEMS	TOTAL FUNC
TOTAL FUNCS SRT - JULHO/2024	#VALOR!
ADMITIDOS - AGOSTO/2024	0
DEMITIDOS - AGOSTO/2024	21
TOTAL FUNCS SRT - AGOSTO/2024	#VALOR!
<b>TURNOVER</b>	<b>#VALOR!</b>

DESLOGAMENTOS SRT - 08/2024				
CHAPA	CATEGORIA	UNIDADE	DATA ADMISSÃO	DATA DESLIGAMENTO
250914	CUIDADOR PLANTONISTA	SRT 025 - RUA ABRAM LUSTMAM 350 COND GRAMADO - TAQUARA	03/02/2024	31/08/2024
251180	CUIDADOR PLANTONISTA	SRT 014 - RUA DR OLINTO DE MAGALHAES 31 AP202 BL-A - VIDIGAL	16/06/2024	29/08/2024
251080	CUIDADOR PLANTONISTA	SRT 091 - RUA CAPITAO VERDIER 191 - BANGU	24/04/2024	28/08/2024
250550	CUIDADOR PLANTONISTA	SRT 049 - EST. DO TINDIBA 891 APT.103 BL.2 - TAQUARA	02/12/2023	23/08/2024
250763	ACOMPANHANTE TERAPEUTICO	SRT 098 - SUPORTE RT	01/12/2023	18/08/2024
250372	CUIDADOR DIARISTA	SRT 057 - AV. SAMPAIO CORREA 39 CASA 06 - TAQUARA	01/12/2023	16/08/2024
250856	CUIDADOR PLANTONISTA	SRT 005 - RUA ADOLFO BERGAMINI 302 - ENGENHO DE DENTRO	12/01/2024	15/08/2024
250156	CUIDADOR PLANTONISTA	SRT 097 - RUA BARROS BARRETO 43 - BONSUCESSO	02/12/2023	14/08/2024
251126	CUIDADOR PLANTONISTA	SRT 012 - RUA LAVRAS 65 - DEL CASTILHO	16/05/2024	13/08/2024
250808	CONTADOR	SRT 098 - SUPORTE RT	18/12/2023	11/08/2024
250932	CUIDADOR PLANTONISTA	SRT 044 - EST. RODRIGUES CALDAS 2228 CASA 53 RUA A - TAQUARA	08/02/2024	09/08/2024
250322	CUIDADOR PLANTONISTA	SRT 096 - RUA PROFESSOR JOAO MASSENA 234 A - VISTA ALEGRE	02/12/2023	09/08/2024
250749	TECNICO DE ENFERMAGEM DIARISTA	SRT 026 - RUA MOISES DE OLIVEIRA Nº 175 - SANTA CRUZ	01/12/2023	09/08/2024
250772	ACOMPANHANTE TERAPEUTICO	SRT 098 - SUPORTE RT	06/12/2023	08/08/2024
250546	CUIDADOR PLANTONISTA	SRT 039 - RUA DIAS DA CRUZ 174 AP.101 - MEIER	02/12/2023	06/08/2024
250206	CUIDADOR PLANTONISTA	SRT 071 - RUA PIAUI 273 - TODOS OS SANTOS	02/12/2023	05/08/2024
250811	CUIDADOR RETAGUARDA PLANTONISTA	SRT 059 - AV. SAMPAIO CORREA 39 CASA 08 - TAQUARA	02/12/2023	04/08/2024
250408	CUIDADOR PLANTONISTA	SRT 059 - AV. SAMPAIO CORREA 39 CASA 08 - TAQUARA	01/12/2023	04/08/2024
250225	CUIDADOR PLANTONISTA	SRT 071 - RUA PIAUI 273 - TODOS OS SANTOS	02/12/2023	03/08/2024
250224	CUIDADOR PLANTONISTA	SRT 071 - RUA PIAUI 273 - TODOS OS SANTOS	01/12/2023	03/08/2024
250771	ACOMPANHANTE TERAPEUTICO	SRT 098 - SUPORTE RT	06/12/2023	01/08/2024

ADMISSÕES SRT - 08/2024				
CHAPA	CATEGORIA	UNIDADE	DATA ADMISSÃO	DATA DESLIGAMENTO

Tabela 8 - Fonte: Relatório Ergon.

### 4.1.3. Percentual de contas de aluguel e de concessionárias pagas até o vencimento

FÓRMULA DE CÁLCULO	N/D	META	RESULTADO
Nº de contas de aluguel e concessionária pagas até a data de vencimento x 100	185	≥ 95%	<b>79,74%</b>
Nº total de contas de aluguel e concessionária	232		

A gestão do projeto monitora a eficiência administrativa da OSC, prevenindo prejuízos ao Termo de Colaboração com pagamento de multas e juros. O indicador de contas de concessionárias pagas até o vencimento conversa com o planejamento financeiro da Organização Social. Garantir os serviços adequados ao morador é prioridade zero para o IDEIAS. São serviços essenciais para o bem-estar e a qualidade de vida dos moradores. O processo de trabalho e monitoramento das contas vem proporcionando gradativamente uma melhora no indicador, porém as notas pagas fora da data do vencimento neste mês, impactaram diretamente no não atingimento da meta, alcançando o percentual de 79,74%.

FÓRMULA DE CÁLCULO	TRI	META	FONTE	3º TRIMESTRE		
				JUL	AGO	SET
Nº de contas de aluguel e concessionária pagas até a data de vencimento x 100	%	≥ 95%	Relatório da OSC e Painel OSINFO	27,07%	79,74%	
Nº total de contas de aluguel e concessionária						

O indicador de contas de concessionárias pagas até o vencimento conversa com o planejamento financeiro da Organização Social.

#### SÉRIE HISTÓRICA

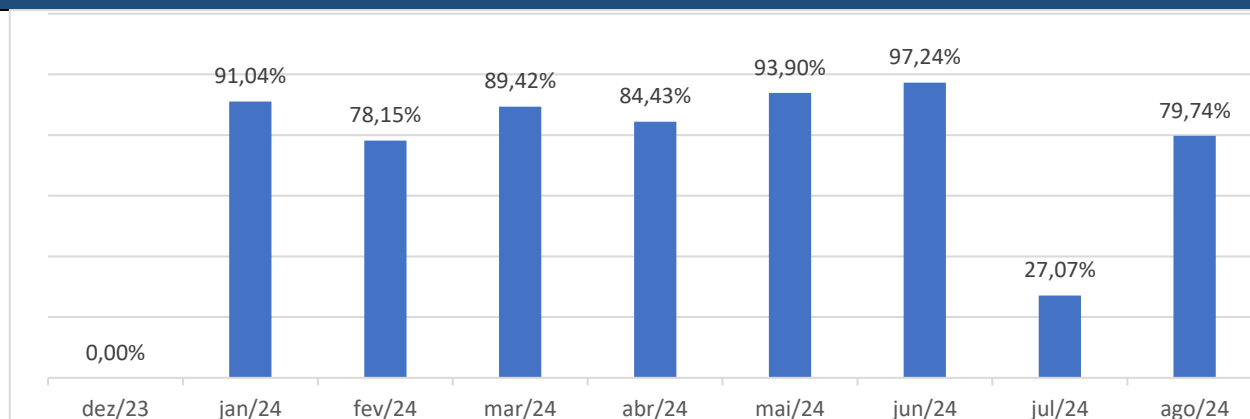

<b>FORNECEDOR</b>		<b>QUANTIDADE</b>	<b>VALOR</b>
<b>ALUGUEL-COND-IPTU-IR</b>	<b>TOTAL PAGO</b>	97	481.188,89
	<b>TOTAL PAGO ATÉ O VENCIMENTO</b>	55	329.067,36
	<b>TOTAL PAGO APÓS O VENCIMENTO</b>	42	152.121,53
<b>LIGHT</b>	<b>TOTAL PAGO</b>	98	63.277,08
	<b>TOTAL PAGO ATÉ O VENCIMENTO</b>	98	63.277,08
	<b>TOTAL PAGO APÓS O VENCIMENTO</b>	0	-
<b>IGUA</b>	<b>TOTAL PAGO</b>	8	87.681,49
	<b>TOTAL PAGO ATÉ O VENCIMENTO</b>	8	87.681,49
	<b>TOTAL PAGO APÓS O VENCIMENTO</b>	0	-
<b>RIO+SANEAMENTO</b>	<b>TOTAL PAGO</b>	1	32.323,22
	<b>TOTAL PAGO ATÉ O VENCIMENTO</b>	0	-
	<b>TOTAL PAGO APÓS O VENCIMENTO</b>	1	32.323,22
<b>AGUAS DO RIO</b>	<b>TOTAL PAGO</b>	6	59.448,60
	<b>TOTAL PAGO ATÉ O VENCIMENTO</b>	5	59.304,07
	<b>TOTAL PAGO APÓS O VENCIMENTO</b>	1	144,53
<b>GUERENGUE</b>	<b>TOTAL PAGO</b>	1	6.531,00
	<b>TOTAL PAGO ATÉ O VENCIMENTO</b>	1	6.531,00
	<b>TOTAL PAGO APÓS O VENCIMENTO</b>	0	-
<b>CEG</b>	<b>TOTAL PAGO</b>	21	5.994,13
	<b>TOTAL PAGO ATÉ O VENCIMENTO</b>	18	5.592,10
	<b>TOTAL PAGO APÓS O VENCIMENTO</b>	3	402,03
<b>TOTAL</b>	<b>TOTAL PAGO</b>	<b>232</b>	<b>736.444,41</b>
	<b>TOTAL PAGO ATÉ O VENCIMENTO</b>	<b>185</b>	<b>551.453,10</b>
	<b>TOTAL PAGO APÓS O VENCIMENTO</b>	<b>47</b>	<b>184.991,31</b>

Tabela 9 - Fonte: Setor Financeiro IDEIAS.

## 4.2. INDICADORES ASSISTENCIAIS

### 4.2.1. Percentual de seguimentos de SRT que tiveram reunião de equipe regular

As coordenações de seguimento têm realizado com suas equipes reuniões semanais para alinhamento do trabalho e também como um espaço de formação continuada. Temos trabalhado a importância deste indicador e realizamos o monitoramento do mesmo semanalmente, acompanhando o registro das reuniões pelo PCSM, incentivando a realização de reuniões e capacitações e nos colocando à disposição para estar junto às equipes mediando as situações mais delicadas para que possamos construir uma direção coletiva do trabalho. Realizamos algumas visitas institucionais em parceria com a SSM para alinhamento do trabalho com a gestão dos SRTs.

FÓRMULA DE CÁLCULO	N/D	META	RESULTADO
Nº de equipes de seguimento que tiveram reunião semanal x 100	26	≥ 95%	<b>100%</b>
Total de equipes de seguimentos	26		
<p>No mês de agosto, novamente conseguimos superar a meta, a partir de um diálogo constante com as equipes e monitoramento semanal do registro das reuniões pelo PCSM. Entendemos as reuniões de equipe como potente ferramenta de gestão e importante espaço de troca e tomada de decisão entre as equipes. O alcance do resultado se deu com a capacitação dos gestores no registro das informações no PCSM para o lançamento das informações e o monitoramento semanal dos relatórios no PCSM sobre este indicador.</p>			

#### 4.2.2. Percentual de projetos terapêuticos singulares de desinstitucionalização atualizados

FÓRMULA DE CÁLCULO	N/D	META	RESULTADO
Nº de projetos Terapêuticos Singulares de Desinstitucionalização atualizados no último semestre x 100	497	≥ 95%	<b>87,19%</b>
Total de moradores no SRT	570		
<p>A consulta ao PCSM nos fornece a análise de que nos últimos 6 meses, através de um trabalho de monitoramento e esclarecimentos sobre a importância do dado, temos trabalhado a sensibilização das equipes para a atualização dos PTS buscando alcançar a meta estabelecida. Com base no PCSM atualmente temos 530 PTS atualizados, destes 497 foram atualizados nos últimos 6 meses. Cumpre-nos informar que pelo PCSM temos 568 moradores cadastrados de um total de 570 moradores acompanhados neste TC204/2023.</p>			

## 5. NÚCLEO DE MONITORAMENTO CONTÁBIL – NMC

Considerando a necessidade de prestação de contas dos benefícios auferidos pelos moradores dos Serviços de Residências Terapêuticas do município do Rio de Janeiro, relativo ao Termo de Colaboração nº 204 estabelecido entre o Instituto de Desenvolvimento Institucional e Assistência Social – IDEIAS e a Secretaria Municipal de Saúde do Rio de Janeiro - SMS/RJ;

Considerando os termos constantes no manual de prestação de contas estabelecidos pelos órgãos de controle relativo processos de curatelas e as responsabilidades na apresentação das mesmas em consonância com os parâmetros estabelecidos;

Considerando os termos estabelecidos pela Superintendência de Saúde Mental – SSM descritos no Procedimento Operacional Padrão (P.O.P. Financeiro) está e estabelecidos dos diversos critérios para apresentação das referidas prestações;

Considerando ainda os termos do edital e Termo de Colaboração, ora assinado, quanto à prestação de contas, assim como o estabelecido pelas diretrizes constantes no manual do Ministério Público e POP da SSM.

No mês de agosto os contadores fizeram visitas para captação de imagens dos livros de prestação de contas competência AGOSTO 2024. Conforme o cronograma abaixo:

Cronograma de captação

seg			ter			qua			qui			sex		
19/08/2024			20/08/2024			21/08/2024			22/08/2024			23/08/2024		
CAPS	CONTADOR	H	CAPS	CONTADOR	H	CAPS	CONTADOR	H	CAPS	CONTADOR	H	CAPS	CONTADOR	H
Arthur Bispo Seg I		9	Manoel de Barros seg	Edelvam	9	Dircinha e Linda Batista	SIMONE	9H	Clarice Seg I	EDELVAM	9	Franco Basaglia	Edelvam	9
Arthur Bispo Seg II	Christiane	9	Manoel de Barros seg	Christiane	9	Simão Bacamarte	CHRISTIANE	9H	Clarice Seg II	RAPHAEL	9H			9
Arthur Bispo Seg III	Marcela	9	Manoel de Barros seg	Simone	9	Fernando Diniz	Edelvam	9	Rubens Correa	SIMONE	9h			9
Arthur Bispo Seg IV	Christiane	9	Manoel de Barros seg	Simone	9	João Ferreira		9						9
		-			-									

seg			ter			qua			qui			sex		
26/08/2024			27/08/2024			28/08/2024			29/08/2024			30/08/2024		
CAPS	CONTADOR	H	CAPS	CONTADOR	H	CAPS	CONTADOR	H	CAPS	CONTADOR	H	CAPS	CONTADOR	H
Pedro Pellegrino	Marcela	9	Magal			Torquato Neto	Simone		Profeta Gentileza	MARCELA	9H			
Simão Bacamarte	Christiane	9	Ernesto Nazareth	Simone		Maria do Socorro	Edelvam							
Neusa Santos	Simone	9												
		9												

Tabela 10 - Fonte própria

O cronograma de visitação dos contadores aos CAPS e SRTs para captação das imagens, capacitação das equipes e registro em nosso sistema contábil foi realizado e as imagens capturadas serão enviadas a

Tutoria Judicial dos moradores de SRT que são por ela curatelados, e para o núcleo “desins” da SSM para acompanhamento em conjunto.

Abaixo, segue o cronograma de capacitação já confirmado para o mês de setembro, a ser realizado na terceira e quarta semana do mês.

seg			ter			qua			qui			sex		
16/09/2024			17/09/2024			18/09/2024			19/09/2024			20/09/2024		
CAPS	CONTADOR	H	CAPS	CONTADOR	H	CAPS	CONTADOR	H	CAPS	CONTADOR	H	CAPS	CONTADOR	H
Manoel de Barros seg II	Christiane	9:00	Bispo- Seg. II	Christiane	9:00	Bispo- Seg. IV	Christiane	9:00	Simão Bacamarte	Christiane	9:00	Bispo- Seg. IV	Christiane	9:00
Manoel de Barros seg IV	Simone	9:00	Manoel de Barros seg IV	Simone	Concluído	Bispo- Seg. III	MARCELA	9:00	Manoel de Barros seg	Simone	9:00	Manoel de Barros seg	Simone	9:00
Manoel Barros 1	Edelvam	9:00	Maria do Socorro	Edelvam	9:00	Dircinha e Linda	Simone	9:00	Clarice 1	Edelvam	9:00	EAT	Edelvam	9:00
						Fernando Diniz	Edelvam	9:00						

seg			ter			qua			qui			sex		
23/09/2024			24/09/2024			25/09/2024			26/09/2024			27/09/2024		
CAPS	CONTADOR	H	CAPS	CONTADOR	H	CAPS	CONTADOR	H	CAPS	CONTADOR	H	CAPS	CONTADOR	H
Caps Lima Barreto	Marcela	9:00	Ernesto Nazareth	Simone	Concluído	Profeta Gentileza	Marcela	9:00	Pedro Pelegrino	Marcela	Concluído	Rubens Correa	Simone	9:00
Neusa dos Santos	Simone	9:00				Torquato Neto	Simone	9:00	Rubens Correa	Simone	9:00			
						Franco Basaglia	Edelvam	9:00						

Tabela 11 - Fonte própria

## 6. CONSIDERAÇÕES FINAIS

No decorrer do nono mês de execução do Termo de Colaboração, dedicamos esforços intensivos para apoiar as particularidades das residências terapêuticas, buscando mantê-las em condições ideais. Realizamos visitas regulares, avaliando diariamente as questões pertinentes e encaminhando-as para pronta resolução.

Além disso, promovemos reuniões estratégicas com a equipe das SRT para alinhar processos de trabalho, reconhecendo a estreita interação entre a parte estrutural e técnica nesse tipo de serviço, com um foco central na humanização do cuidado de forma conjunta e pactuada com a equipe da Superintendência de Saúde Mental da SMS-Rio. Seguimos com o acompanhamento dos processos de trabalho, das ouvidorias, realizando reuniões de alinhamento com a SSM e a reunião mensal ampliada com coordenadores de SRT e diretores de CAPS.

Realizamos o acompanhamento diário da situação de saúde dos moradores do SRT, intervenção junto as Clínicas da Família solicitando a parceria no cuidado para os moradores do projeto, orientações técnicas no que se refere aos direitos dos moradores, acesso a benefício e consultas ao jurídico para orientações sempre que necessários.



Realizamos reuniões com trabalhadores de SRT juntamente com RH de diversos seguimentos da cidade e apoiamos ações nos territórios objetivando qualificar e dar suporte as gestões locais do SRT.

Trabalhamos ainda a organização e acompanhamento do pagamento mensal das Bolsas OSC para os 15 moradores sem acesso a benefício, e que, por sua condição de vulnerabilidade social tem acesso ao benefício temporário da Bolsa OSC. Solicitamos a atuação do jurídico junto aos casos objetivando garantir o acesso dos moradores a seus benefícios de direito, tais como BPC LOAS, pensão por morte, entre outros que por motivos diversos foram suspensos e /ou bloqueados. No mês de agosto, com a saída de uma das moradoras do recebimento da bolsa OSC por ter retomado o acesso ao seu benefício BPC LOAS, um novo morador passou a ser contemplado, totalizando 15 bolsas OSC, conforme previsto no TC 204/2023.

Realizamos 02 mudanças de endereço, a primeira sendo realizada em 01/08/2024, e a segunda em 02/08.

Em 01/08 realizamos a mudança de 05 moradores que viviam nos SRTs do Condomínio Stela do Patrocínio para 05 novos endereços de SRTs na cidade, o objetivo desta mudança foi segundo o PTS de cada morador, oferecer a possibilidade de morar em outros SRTs como uma nova possibilidade de explorar o território e ter novas experiências de vida. A mudança foi pensada clinicamente de modo a possibilitar a chegada de moradores mais vulneráveis, considerando a infraestrutura mais adequada das casas do Stella para moradores acamados ou com dificuldades em deambular, entre outras fragilidades. Os moradores mudaram para SRTs na zona norte e na zona oeste, proporcionando novas possibilidades de morar para estes sujeitos.

Em 02/08/2024 efetivamos a mudança do SRT Rodrigues Caldas 3400 onde funcionava a residência terapêutica clínica vinculada ao seguimento do CAPS Manoel de Barros, para o SRT 06 do Condomínio Stela do Patrocínio, vinculado a um seguimento do CAPS Arthur Bispo do Rosário. A mudança se deu após avaliação conjunta da SSM e do Ideias das condições estruturais do imóvel público em que funcionava, onde o investimento em obras seria de custo elevado e a casa ainda era tombada pelo Patrimônio Histórico, o que dificultavam as possíveis obras de adequação. Com a mudança, os moradores que fazem parte de um grupo ainda mais vulnerável por suas dificuldades clínicas, passam a morar em um ambiente mais adequado as suas necessidades.

Além destas ações, realizamos a saída dos moradores do SRT Professor Manoel de Abreu no Maracanã a fim de iniciar as obras do imóvel, que é um imóvel público com problemas estruturais importantes. Este imóvel vem sendo trabalhado pelo Projeto desde o início do TC 204/2023, com esforços para conseguirmos a liberação da retirada das árvores que abalaram a estrutura da casa, assim como a sua



retirada, já apontada em relatório anterior. Neste momento já temos as obras iniciadas e os moradores estão temporariamente hospedados na Pousada Sertão Carioca, no IMAS Juliano Moreira.

Neste mês fechamos a organização do Curso Introdutório ao SRT, o curso será aplicado de setembro a dezembro de 2024 a fim de contemplar todos os trabalhadores do SRT. Inicialmente no mês de setembro teremos 04 encontros a serem realizados nos dias 16/09, 23/09, 24/09 e 27/09. O Objetivo é realizar um dia inteiro de treinamento com grupos mistos, contendo cuidadores diaristas, plantonistas, técnicos de enfermagem, Acompanhantes Terapêuticos e coordenadores de seguimento dos Serviços Residenciais Terapêuticos. O treinamento será realizado em 2 turnos, sendo o primeiro turno com uma abordagem da transformação do modelo asilar para a lógica da atenção psicossocial e do cuidado em liberdade. A Bibliografia a ser utilizada deverá ser o texto “O modo psicossocial: um paradigma das práticas substitutivas ao modo asilar” de Abílio da Costa Rosa e as Legislações: Lei 10.216 de 06 de abril de 2001, Portaria 106 MS de 23 de dezembro de 2011, Portaria 3090 do MS de 23 de novembro de 2011. Teremos ainda uma apresentação pela equipe de RH sobre as atribuições dos profissionais do SRT, pautados no TC 204/2023 e o que se espera dos aspectos comportamentais do trabalhador de um SRT.

O segundo turno terá uma discussão do texto “Como as moradias podem ser terapêuticas em saúde mental” de João Ferreira da Silva Filho, onde dividiremos os colaboradores em grupos para a discussão de um caso clínico. A discussão de manejo busca uma reflexão do trabalho no SRT e a história é baseada em fatos reais do cotidiano dos SRTs. A discussão dos grupos será apoiada por um coordenador de SRT na condição de facilitador.

Além do curso introdutório temos novos cursos na Plataforma EAD a ser disponibilizados aos trabalhadores do Projeto SRT no mês corrente.

Estamos alinhando juntamente com a SSM um curso BLS a ser disponibilizado aos trabalhadores do Projeto SRT.



## AGOSTO 2024

Reunião ampliada SRT



Alinhamento do trabalho no seguimento Profeta Gentileza



Processo seletivo de cuidadores



Processo seletivo de cuidadores



Realizamos internamente uma organização no processo de trabalho com 03 tipos de visitas aos SRTs, a saber: visitas da gerência técnica do Projeto, em parceria com as assessoras de SRT da SSM ou com profissional do RH vinculado ao Projeto; visitas administrativas a considerar a situação estrutural dos imóveis visitados e necessidade de manutenções e obras, assim como avaliação dos serviços de manutenção prestados no SRT e visitas da coordenação da manutenção para alinhamento junto a gestão administrativa e técnica do projeto das melhorias a serem realizadas, seguindo orientações das prioridades da SSM e das necessidades atuais dos SRT. No mês de agosto realizamos visita técnica de alinhamento no seguimento Profeta Gentileza e no seguimento Neuza Santos em conjunto com a assessoria de SRT da SSM.

Além disto conseguimos avançar com as mudanças e ou contratualização com o Ideias dos imóveis SRT sem contrato de aluguel com a instituição.

Neste momento, estamos com 05 imóveis necessitando mudança de endereço por falta de assinatura contratual com o Ideias, 02 imóveis serão substituídos nas próximas semanas, sendo que um deles já



estamos organizando a mudança para até o fim do mês corrente. Sabemos que ainda temos outro desafio após a regularização dos 5 imóveis ainda sem êxito, com a necessidade de algumas trocas de endereço para imóveis mais adequados às necessidades dos moradores, porém, temos avançando no objetivo de qualificar as moradias do SRT, com negociações constantes com os proprietários para as melhorias nas casas e conseqüentemente a melhoria na condição de vida dos moradores.

Retomamos também a realização de processo seletivo para cuidadores do SRT, o processo foi realizado no IMAS Nise da Silveira que é considerado o de melhor acesso pelo ponto de vista dos colaboradores do SRT. O objetivo do processo seletivo foi a realização de banco de talentos para as reposições das vacâncias e a formação de banco de talentos para reposições que se fizerem necessárias após o cumprimento de todas as vacâncias. Seguiremos com os processos seletivos para as demais funções no mês de Setembro.

## 7. ANEXOS

Anexo 1 - relatório de ordens de serviço;

Anexo 2 - relatório fotográfico das ordens de serviço;

Anexo 3 – relatório de melhorias do mês;

Anexo 4 - planilha demonstrativa do consumo mensal de botijões de gás;

Anexo 5 - nota explicativa com esclarecimento sobre Light;

Anexo 6 - nota explicativa sobre titularidades;

Anexo 7 - comprovante do indicador de reuniões de equipe;

Anexo 8 - comprovante de moradores com PTS;

Anexo 9 – comprovante de moradores sem PTS;

Anexo 10 - comprovante do total de moradores de SRT pelo PCSM.



# ANEXOS

**RELATÓRIO ORDENS DE SERVIÇO DE INFRAESTRUTURA**

CAPS	RT	DATA	OS	SERVIÇO
CAPS ARTHUR BISPO DO ROSARIO	Rua Sampaio Correa, 39 Casa 04	01/08/2024	175276	Mudança de Televisão
CAPS ARTHUR BISPO DO ROSARIO	Rua Sampaio Correa, 39 Casa 06	01/08/2024	175276	Mudança de Televisão
CAPS ARTHUR BISPO DO ROSARIO	Rua Sampaio Correa, 39 Casa 09	01/08/2024	175276	Mudança de Televisão
CAPS ARTHUR BISPO DO ROSARIO	Rua Projetada 101	01/08/2024	175362	Conserto da Bomba
CAPS TORQUATO NETO	Rua Luis de Brito, 50	01/08/2024	175461	Ducha do Banheiro
CAPS CLARICE LISPECTOR	Rua Pernambuco, 780 Apto 602	02/08/2024	175608	Troca de Sifão da Pia da Cozinha
CAPS MANOEL DE BARROS	Rua Patricia Pagu Galvão, 450 Bl 02 Apto 404	02/08/2024	175606	Problema na Luz
CAPS TORQUATO NETO	Rua Luis de Brito, 50	02/08/2024	175462	Avaliação da Luz
CAPS EAT SEVERINO DOS SANTOS	Rua Dias das Cruz, 174 apto 302	03/08/2024	175457	Montagem do Armário
CAPS JOÃO FERREIRA	Rua Barros Barreto, 43	03/08/2024	175701	Vazamento na Caixa de Água
CAPS PROFETA GENTILEZA	Praça Daniel Lames, 34	03/08/2024	175373	Avaliação da Tomada no Quarto do Morador
CAPS PROFETA GENTILEZA	Praça Daniel Lames, 34	03/08/2024	175275	Montagem do Armário
CAPS CARLOS AUGUSTO MAGAL	Av. Dom Helder Câmara, 2204	04/08/2024	175212	Instalação de Trinco
CAPS CARLOS AUGUSTO MAGAL	Av. Dom Helder Câmara, 2204	04/08/2024	174658	Reforços nos Itens
CAPS CARLOS AUGUSTO MAGAL	Av. Dom Helder Câmara, 2204	04/08/2024	175407	Instalação na Porta do Banheiro
CAPS CARLOS AUGUSTO MAGAL	Av. Dom Helder Câmara, 2204	04/08/2024	175210	Troca de Tomada
CAPS CARLOS AUGUSTO MAGAL	Av. Professor Manoel de Abreu, 196	04/08/2024	175641	Instalação de Assento no Vaso
CAPS ARTHUR BISPO DO ROSARIO	Rua Ladeira Bela Vista, 03	05/08/2024	175974	Poda
CAPS CLARICE LISPECTOR	Rua Adolfo Berganini, 249	05/08/2024	175736	Avaliação do Interruptor do Quarto
CAPS CLARICE LISPECTOR	Rua Ana Leonida, 351 Apto 302	05/08/2024	175746	Reparo na Porta do Guarda-Roupa
CAPS EAT SEVERINO DOS SANTOS	Rua Alzira Valdetero, 105	05/08/2024	175856	Reparo no Trinco no Armário
CAPS MANOEL DE BARROS	Rua do Niquel, 359	05/08/2024	174965	Reparo na Porta da Cozinha
CAPS MANOEL DE BARROS	Rua do Niquel, 359	05/08/2024	175447	Reparo no Vidro da Janela
CAPS ARTHUR BISPO DO ROSARIO	Rua Sampaio Correa, 39 ADM	06/08/2024	173312	Manutenção da Bomba
CAPS ARTHUR BISPO DO ROSARIO	Rua Sampaio Correa, 39 Casa 01	06/08/2024	175174	Desentupimento da Pia
CAPS ARTHUR BISPO DO ROSARIO	Rua Sampaio Correa, 39 Casa 09	06/08/2024	175874	Aplicação do Produto Antiderrapante
CAPS CLARICE LISPECTOR	Rua Ana Leonida, 351 Apto 302	06/08/2024	175747	Reparo Elétrico na Lâmpada
CAPS NEUSA SANTOS SOUZA	Rua Barão de Piraquara, 375	06/08/2024	175720	Troca de Acrílico
CAPS TORQUATO NETO	Rua Domingos de Magalhães, 868	06/08/2024	175916	Troca de Lâmpada
CAPS ARTHUR BISPO DO ROSARIO	Rua Sampaio Correa, 39 Casa 04	07/08/2024	176744	Bomba de Água e Barra de Acessibilidade
CAPS CLARICE LISPECTOR	Rua Ana Leonida, 351 Apto 302	07/08/2024	176231	Avaliação do Ventilador do Bocal do Ventilador
CAPS EAT SEVERINO DOS SANTOS	Rua Dias das Cruz, 174 apto 302	07/08/2024	176208	Instalação do Cofre
CAPS FERNANDO DINIZ	Rua Firmino Gameleira, 634	07/08/2024	176136	Conserto da Bomba
CAPS FERNANDO DINIZ	Rua Montevidéu, 1140 Casa 01	07/08/2024	176139	Conserto da Campanhia
CAPS CARLOS AUGUSTO MAGAL	Av. Dom Helder Câmara, 2204	07/08/2024	176240	Montagem do Armário
CAPS CARLOS AUGUSTO MAGAL	Av. Dom Helder Câmara, 2204	07/08/2024	176259	Instalação de Papeleira no Banheiro
CAPS MANOEL DE BARROS	Rua Patricia Pagu Galvão, 450 Bl 02 Apto 405	07/08/2024	176135	Chuveiro Queimado
CAPS CLARICE LISPECTOR	Rua Ana Leonida, 351 Apto 302	08/08/2024	176236	Reparo na Pé do Ventilador
CAPS CLARICE LISPECTOR	Rua Ana Leonida, 351 Apto 302	08/08/2024	176232	Instalação do Suporte da Televisão
CAPS CLARICE LISPECTOR	Rua Piaui, 273	08/08/2024	176039	Mudar Filtro de Água
CAPS FERNANDO DINIZ	Rua Felisbela Freita, 159	08/08/2024	172613	Manutenção Banheiro
CAPS CARLOS AUGUSTO MAGAL	Av. Dom Helder Câmara, 2204	08/08/2024	176611	Vaso Entupido
CAPS CARLOS AUGUSTO MAGAL	Av. Professor Manoel de Abreu, 196	08/08/2024	176584	Instalação de Itens
CAPS ARTHUR BISPO DO ROSARIO	Rua Adauto Botelho, 12	09/08/2024	154130	Chumba Cofre
CAPS ERNERTO NAZARETH	Rua Chapot Prevot, 364	09/08/2024	176570	Avaliação da Descarga
CAPS RUBENS CORREA	Rua Frei Bento, 232	09/08/2024	176655	Cano Furado
CAPS ARTHUR BISPO DO ROSARIO	Rua Sampaio Correa, 39 Casa 03	10/08/2024	176753	Colocação de Porta do Armário
CAPS FERNANDO DINIZ	Rua Firmino Gameleira, 634	10/08/2024	171609	Retirada de Ventilador
CAPS NEUSA SANTOS SOUZA	Rua Capitão Verdier, 191	10/08/2024	176617	Instalação da Porta Sanfonada
CAPS MANOEL DE BARROS	Rua Patricia Pagu Galvão, 450 Bl 01 Apto 105	11/08/2024	176840	Chuveiro Saindo Fumaça
CAPS ARTHUR BISPO DO ROSARIO	Rua Projetada 105	12/08/2024	176963	Avaliação Elétrica
CAPS FERNANDO DINIZ	Rua Montevidéu, 1140 Casa 02	12/08/2024	176868	Casa Sem Energia
CAPS JOÃO FERREIRA	Rua Barros Barreto, 43	12/08/2024	176930	Vazamento no Esgoto
CAPS MARIA DO SOCORRO	Rua Doutor Olinto de Magalhães, 31	12/08/2024	162448	Retirada do Boxe Vidro da Janela
CAPS ARTHUR BISPO DO ROSARIO	Rua Ladeira Bela Vista, 03	13/08/2024	174040	Avaliação da Porta
CAPS DIRCINHA E LINDA BATISTA	Rua General Aurelio Vieira, 120	13/08/2024	176916	Avaliação do Vaso
CAPS CARLOS AUGUSTO MAGAL	Av. Dom Helder Câmara, 2204	13/08/2024	177135	Vaso Entupido
CAPS MANOEL DE BARROS	Estrada Outeiro Santos, 509 Casa 36	13/08/2024	177089	Box do Banheiro
CAPS MANOEL DE BARROS	Estrada Outeiro Santos, 509 Casa 36	13/08/2024	176750	Prender Guarda-Roupa na Parede
CAPS MANOEL DE BARROS	Estrada Rodrigues Caldas, 2228 Casa 53	13/08/2024	176935	Conserto da Porta
CAPS SIMÃO BACAMANTE	Rua Dom Pedro, 450 e Rua Moises de Oliveira, 175	13/08/2024	174751	Poda
CAPS TORQUATO NETO	Rua Domingos de Magalhães, 868	13/08/2024	177062	Avaliação da Bomba
CAPS ARTHUR BISPO DO ROSARIO	Rua Sampaio Correa, 39 ADM	14/08/2024	179149	Reparo no Microondas
CAPS LIMA BARRETO	Rua da Feira	14/08/2024	177263	Colocação da Porta do Quarto
CAPS CARLOS AUGUSTO MAGAL	Av. Dom Helder Câmara, 2204	14/08/2024	177294	Falta de Luz
CAPS NEUSA SANTOS SOUZA	Rua Barão de Piraquara, 375	14/08/2024	176837	Instalação de Acrílico
CAPS RUBENS CORREA	Rua Frei Bento, 232	14/08/2024	177143	Barra de Segurança e Luz do Banheiro
CAPS TORQUATO NETO	Rua Lavras, 44	14/08/2024	177092	Instalação do Suporte da Mangueira
CAPS ARTHUR BISPO DO ROSARIO	Rua Projetada 102	15/08/2024	175515	Solicitação de Reparos
CAPS ARTHUR BISPO DO ROSARIO	Rua Sampaio Correa, 39 ADM	15/08/2024	176749	Vazamento de Torneira
CAPS ARTHUR BISPO DO ROSARIO	Rua Sampaio Correa, 39 Casa 02	15/08/2024	176653	Avaliação do Vaso
CAPS ARTHUR BISPO DO ROSARIO	Rua Sampaio Correa, 39 Casa 04	15/08/2024	177643	Limpeza da Calha
CAPS ARTHUR BISPO DO ROSARIO	Rua Sampaio Correa, 39 Casa 06	15/08/2024	176650	Instalação de Televisão
CAPS ARTHUR BISPO DO ROSARIO	Rua Sampaio Correa, 39 Casa 07	15/08/2024	176647	Manutenção Elétrica
CAPS CLARICE LISPECTOR	Rua Adolfo Berganini, 302	15/08/2024	177511	Problema com Chuveiro
CAPS FERNANDO DINIZ	Rua Felisbela Freita, 159	15/08/2024	177380	Instalação de Lâmpada
CAPS FERNANDO DINIZ	Rua Firmino Gameleira, 634	15/08/2024	177388	Vazamento de Torneira

CAPS MARIA DO SOCORRO	Rua Doutor Olinto de Magalhães, 31	15/08/2024	177600	Troca do Registro
CAPS RUBENS CORREA	Rua Claudio da Costa, 24	15/08/2024	177542	Instalação de Cofre
CAPS ARTHUR BISPO DO ROSARIO	Rua Ladeira Bela Vista, 03	16/08/2024	176220	Reparo e Pintura
CAPS CLARICE LISPECTOR	Rua Adolfo Berganini, 249	16/08/2024	177809	Troca de Vidro
CAPS FRANCO BASAGLIA	Rua Humaita, 102 Casa 07	16/08/2024	173041	Vazamento da Pia do Banheiro
CAPS FRANCO BASAGLIA	Rua Humaita, 104 Apto 704	16/08/2024	173035	Manutenções
CAPS CARLOS AUGUSTO MAGAL	Av. Professor Manoel de Abreu, 196	16/08/2024	173934	Pé do Vnetilado Solto
CAPS CARLOS AUGUSTO MAGAL	Av. Professor Manoel de Abreu, 196	16/08/2024	177682	Vazamento no Vaso
CAPS TORQUATO NETO	Rua Luis de Brito, 50	16/08/2024	177527	Troca da Torneira
CAPS TORQUATO NETO	Rua Luis de Brito, 50	16/08/2024	177604	Ralo
CAPS CLARICE LISPECTOR	Rua Pernambuco, 635 Casa 08	17/08/2024	176601	Instalação da Porta Sanfonada
CAPS CLARICE LISPECTOR	Rua Pernambuco, 635 Casa 08	17/08/2024	176603	Manutenção da Porta do Armário da Porta da Cozinha
CAPS DIRCINHA E LINDA BATISTA	Rua Engenheiro Emilio Baumgat, 622	17/08/2024	177836	Avaliação no Sifão
CAPS FERNANDO DINIZ	Rua Felisbelo Freita, 159	17/08/2024	152038	Instalação de Ar Condicionado
CAPS FERNANDO DINIZ	Rua Firmino Gameleira, 634	17/08/2024	177393	Instalação de Varal
CAPS CARLOS AUGUSTO MAGAL	Av. Professor Manoel de Abreu, 196	17/08/2024	177860	Montagem de Sapateira
CAPS CARLOS AUGUSTO MAGAL	Av. Dom Helder Câmara, 2204	17/08/2024	177146	Montagem de Móvel
CAPS CARLOS AUGUSTO MAGAL	Av. Professor Manoel de Abreu, 196	17/08/2024	176838	Avaliação do Teto
CAPS TORQUATO NETO	Rua Luis de Brito, 50	17/08/2024	177603	Avaliação do Freezer
CAPS TORQUATO NETO	Rua Luis de Brito, 50	17/08/2024	177060	Avaliação da Dobradiça
CAPS TORQUATO NETO	Rua Luis de Brito, 50	17/08/2024	177061	Puxador
CAPS UERJ	Rua Conde de Bonfim, 974 Apto 301	17/08/2024	177293	Avaliação do Vazamento
CAPS ARTHUR BISPO DO ROSARIO	Rua Sampaio Correa, 39 Casa 08	19/08/2024	177778	Avaliação do Ralo
CAPS DIRCINHA E LINDA BATISTA	Rua Engenheiro Emilio Baumgat, 622	19/08/2024	177837	Avaliação do Ventilador
CAPS ERNERTO NAZARETH	Rua Heleno de Freitas, 95 Casa 102	19/08/2024	177191	Banheiro Sem Água
CAPS ERNERTO NAZARETH	Rua Heleno de Freitas, 95 Casa 102	19/08/2024	175749	Avaliação de Piso Quebrado
CAPS ERNERTO NAZARETH	Rua Heleno de Freitas, 95 Casa 102	19/08/2024	177877	Fogo na Fiação
CAPS FERNANDO DINIZ	Rua Montevideu, 1140 Casa 01	19/08/2024	177383	Conserto da Porta da Cozinha
CAPS FERNANDO DINIZ	Rua Montevideu, 1140 Casa 02	19/08/2024	178104	Vazamento na Pia
CAPS JOÃO FERREIRA	Rua Major Rego, 83	19/08/2024	178059	Conserto d Box
CAPS JOÃO FERREIRA	Rua Major Rego, 83	19/08/2024	178063	Conserto do Quadro de Energia
CAPS JOÃO FERREIRA	Rua Major Rego, 83	19/08/2024	177880	Vazamento no Banheiro
CAPS LIMA BARRETO	Rua Doutor Lessa, 53	19/08/2024	178043	Conserto da Pia do Tanque
CAPS RUBENS CORREA	Rua Frei Bento, 232	19/08/2024	177927	Cômodo Sem Luz
CAPS TORQUATO NETO	Rua Domingos de Magalhães, 868	19/08/2024	177977	Falta de Água
CAPS CLARICE LISPECTOR	Rua Aquidaba, 842 Apto 411 Bl B	20/08/2024	178172	Avaliação do Chuveiro
CAPS CLARICE LISPECTOR	Rua Piaui, 273	20/08/2024	177232	Retirada de Vidro
CAPS EAT SEVERINO DOS SANTOS	Rua Alzira Valdetaro, 105	20/08/2024	178106	Revisão na Tomada
CAPS EAT SEVERINO DOS SANTOS	Rua Dias das Cruz, 174 apto 302	20/08/2024	178058	Troca da Lâmpada
CAPS FERNANDO DINIZ	Rua Felisbelo Freita, 159	20/08/2024	178108	Roubo do Hidrometro
CAPS CARLOS AUGUSTO MAGAL	Av. Dom Helder Câmara, 2204	20/08/2024	178062	Instalação de Suporte de Telefone Celular
CAPS MARIA DO SOCORRO	Rua Doutor Olinto de Magalhães, 31	20/08/2024	179900	Instalação de Cofre
CAPS PEDRO PELLEGRINO	Rua Jiçara, 201	20/08/2024	177623	Suporte de TV
CAPS ARTHUR BISPO DO ROSARIO	Rua Ladeira Bela Vista, 03	21/08/2024	159895	Avaliação de Queda de Emboço
CAPS ARTHUR BISPO DO ROSARIO	Rua Sampaio Correa, 39 Casa 09	21/08/2024	176649	Avaliação do Microondas e Portal do Quarto
CAPS EAT SEVERINO DOS SANTOS	Rua Alzira Valdetaro, 105	21/08/2024	180067	Falta de Água
CAPS ERNERTO NAZARETH	Rua Chapot Prevot, 364	21/08/2024	177663	Instalação de Cofre
CAPS FRANCO BASAGLIA	Rua Humaita, 104 Apto 704	21/08/2024	173040	Avaliação do Armário
CAPS MANOEL DE BARROS	Estrada Rodrigues Caldas, 2135 Casa 33 B	21/08/2024	178326	Conserto do Armário
CAPS MARIA DO SOCORRO	Rua Doutor Olinto de Magalhães, 31	21/08/2024	178304	Banheiro Sem Água
CAPS PROFETA GENTILEZA	Praça Daniel Lames, 34	21/08/2024	175027	Solicitação de Corrimão
CAPS TORQUATO NETO	Rua Luis de Brito, 50	21/08/2024	172827	Avaliação do Armário
CAPS ARTHUR BISPO DO ROSARIO	Rua Projetada, 101, 102, 103, 104 e 105	22/08/2024	178724	Manutenção e Pintura
CAPS ARTHUR BISPO DO ROSARIO	Rua Sampaio Correa, 39 Casa 05 e 09	22/08/2024	178651	Reparo em Instalação Elétrica
CAPS EAT SEVERINO DOS SANTOS	Rua Alzira Valdetaro, 105	22/08/2024	178308	Avaliação no Ventilador
CAPS MANOEL DE BARROS	Estrada Rodrigues Caldas, 2135 Casa 33 B	22/08/2024	178547	Reparo de Fios Soltos
CAPS TORQUATO NETO	Rua Luis de Brito, 50	22/08/2024	178461	Suporte de TV
CAPS ARTHUR BISPO DO ROSARIO	Rua Projetada, 103	23/08/2024	178721	Fechadura no Banheiro
CAPS ERNERTO NAZARETH	Rua Heleno de Freitas, 95 Casa 102	23/08/2024	177192	Avaliação da Máquina de Lavar
CAPS FERNANDO DINIZ	Rua Montevideu, 1140 Casa 02	23/08/2024	177396	Troca da Campanhia
CAPS NEUSA SANTOS SOUZA	Rua Capitão Verdier, 191	23/08/2024	178524	Avaliação da Pia do Banheiro
CAPS NEUSA SANTOS SOUZA	Rua Barão de Piraquara, 375	23/08/2024	178949	Reparo Gerais
CAPS TORQUATO NETO	Rua Domingos de Magalhães, 868	23/08/2024	176360	Instalação de Cofre
CAPS TORQUATO NETO	Rua Luis de Brito, 50	23/08/2024	179237	Instalação de Cofre
CAPS FERNANDO DINIZ	Rua Felisbelo Freita, 159	24/08/2024	178819	Retirada do Ventilador
CAPS MARIA DO SOCORRO	Rua Doutor Olinto de Magalhães, 31	24/08/2024	178762	Chuveiro do Banheiro Sem Água
CAPS NEUSA SANTOS SOUZA	Rua Barão de Piraquara, 375	24/08/2024	178948	Chuveiro Quebrado
CAPS CARLOS AUGUSTO MAGAL	Av. Dom Helder Câmara, 2204	25/08/2024	178120	Desmontagem de Armário
CAPS TORQUATO NETO	Rua Luis de Brito, 50	25/08/2024	174995	Avaliação da Cadeira
CAPS TORQUATO NETO	Rua Luis de Brito, 50	25/08/2024	178036	Bocal da Lâmpada
CAPS CLARICE LISPECTOR	Rua Piaui, 273	26/08/2024	178969	Avaliação do Chuveiro
CAPS TORQUATO NETO	Rua Domingos de Magalhães, 868	26/08/2024	178804	Fechadura
CAPS ARTHUR BISPO DO ROSARIO	Rua Projetada, 105	27/08/2024	178794	Avaliação da Geladeira
CAPS ARTHUR BISPO DO ROSARIO	Rua Sampaio Correa, 39 ADM	27/08/2024	179146	Avaliação da Boia
CAPS ARTHUR BISPO DO ROSARIO	Rua Sampaio Correa, 39 Casa 01	27/08/2024	178093	Reparo em Armário
CAPS ARTHUR BISPO DO ROSARIO	Rua Sampaio Correa, 39 Casa 07	27/08/2024	178094	Troca de Capacitor do Ventilador
CAPS LIMA BARRETO	Rua Manoel Rodrigues e Moura, 141	27/08/2024	179065	Avaliação do Fechamento do Portão

CAPS LIMA BARRETO	Rua Manoel Rodrigues e Moura, 141	27/08/2024	179045	Avaliação da Fechadura do Banheiro e Vidro da Cozinha
CAPS MANOEL DE BARROS	Estrada Rodrigues Caldas, 2228 Casa 53 B	27/08/2024	178180	Consertos e Reparos
CAPS MANOEL DE BARROS	Estrada Rodrigues Caldas, 2135 Casa 33 B	27/08/2024	178570	Manutenção do Portão
CAPS MANOEL DE BARROS	Rua Patricia Pagu Galvão, 450 Bl 01 Apto 105	27/08/2024	178838	Reparo na Tela
CAPS ARTHUR BISPO DO ROSARIO	Rua da Caçu	28/08/2024	179189	Reparo Gerais
CAPS EAT SEVERINO DOS SANTOS	Rua Dias das Cruz, 174 apto 302	28/08/2024	179133	Instalação Suporte Celular
CAPS EAT SEVERINO DOS SANTOS	Rua Migue Fernandes, 437	28/08/2024	179460	Avaliação no Ventilador - Tufão
CAPS EAT SEVERINO DOS SANTOS	Rua Migue Fernandes, 437	28/08/2024	179142	Instalação de Arara
CAPS ERNERTO NAZARETH	Rua Chapot Prevot, 364	28/08/2024	179176	Troca de Tomada
CAPS TORQUATO NETO	Rua Lavras, 44	28/08/2024	179234	Instalação do Ventilador
CAPS UERJ	Rua Marechal Jofre, 187	28/08/2024	179617	Ralo Entuido
CAPS UERJ	Rua Marechal Jofre, 187	28/08/2024	179448	Conserto da Geladeira
CAPS ARTHUR BISPO DO ROSARIO	Rua Adauto Botelho, 12	29/08/2024	179446	Poda
CAPS LIMA BARRETO	Rua Doutor Lessa, 53	29/08/2024	178433	Avaliação da Porta
CAPS LIMA BARRETO	Rua Roberto Doyle Maia, 51	29/08/2024	179587	Avaliação do Corrimão da Escada
CAPS LIMA BARRETO	Rua Roberto Doyle Maia, 51	29/08/2024	179605	Troca de Tomada
CAPS CARLOS AUGUSTO MAGAL	Av. Dom Helder Câmara, 2204	29/08/2024	179003	Troca da Peça da Cama
CAPS MANOEL DE BARROS	Rua Patricia Pagu Galvão Bl 02 Apto 408	29/08/2024	179369	Bica da Cozinha
CAPS PEDRO PELLEGRINO	Rua Peter Pan, 06	29/08/2024	177627	Vazamento no Banheiro
CAPS ARTHUR BISPO DO ROSARIO	Rua Projetada 102	30/08/2024	179575	Conserto da Geladeira
CAPS LIMA BARRETO	Rua Roberto Doyle Maia, 51	30/08/2024	179569	Poda
CAPS PEDRO PELLEGRINO	Rua Itubirdes, 49	30/08/2024	179874	Sifão do Banheiro
CAPS ARTHUR BISPO DO ROSARIO	Estrada Tindiba, 1493 Bl 01 Apto 601	31/08/2024	179583	Tampa do Vaso
CAPS EAT SEVERINO DOS SANTOS	Rua Migue Fernandes, 437	31/08/2024	179214	Limpeza do Ar Condicionado



# RELAÓRIO FOTOGRÁFICO DE MANUTENÇÃO - SRT



AGOSTO 2024

# CAPS Artur Bispo do Rosario

		ORDEM DE SERVIÇO - MANUTENÇÃO PREDIAL		Nº OS <u>178216</u>
TIPO DE MANUTENÇÃO:	<input type="checkbox"/> Corretiva	<input type="checkbox"/> Preventiva	<input type="checkbox"/> Planejada	<input type="checkbox"/> Emergência
UNIDADE:				HORA: _____ h
DATA:	<u>31/07/2024.</u>			
EMISSOR:				
DESCRIÇÃO DO PROBLEMA:	<u>MANUTENÇÃO DE TELEVISÃO</u>			
LOCALIZAÇÃO:	<u>SANITÁRIA COZINHA 3ª PISO: 09,04,06</u>			
O.S. ATENDIDA EM:	Início: <u>01/08/2024</u> AS _____ h	Finalização: <u>01/08/2024</u> AS _____ h		
MATERIAL UTILIZADO:	<u>Manutenção a TV</u>			
RESPONSÁVEL CSM:	<u>Jose</u>			
SERVIÇO CONCLUÍDO:	<input checked="" type="checkbox"/> SIM	<input type="checkbox"/> NÃO (Motivo):		
RECEBIMENTO DO SERVIÇO:				
CLIENTE	NOME:			
	DATA:	<u>01/08/2024.</u> HORA: _____ h		
	ASSINATURA:			

CSM\_Modelo\_OS\_Rev02





**CSM** ORDEM DE SERVIÇO - MANUTENÇÃO PREDIAL Nº OS 145216

TIPO DE MANUTENÇÃO:	<input type="checkbox"/> Corretiva	<input type="checkbox"/> Preventiva	<input type="checkbox"/> Planejada	<input type="checkbox"/> Emergência
UNIDADE:				
DATA:	<u>31/07/2024</u>	HORA:	_____h	
EMISSOR:				
DESCRIÇÃO DO PROBLEMA:	<u>MANUTENÇÃO DE TELEVISÃO</u>			
LOCALIZAÇÃO:	<u>SRI-SANTO ANTONIO 29 PASSA: 09/04/06</u>			
O.S. ATENDIDA EM:	Início:	<u>01/08/2024</u>	AS	_____h
	Finalização:	<u>01/08/2024</u>	AS	_____h
MATERIAL UTILIZADO:	<u>Arcondo A TV</u>			
RESPONSÁVEL CSM:	<u>Jose</u>			
SERVIÇO CONCLUÍDO:	<input checked="" type="checkbox"/> SIM	<input type="checkbox"/> NÃO (Motivo):		
RECEBIMENTO DO SERVIÇO:				
CLIENTE	NOME:	_____		
	DATA:	<u>01/08/2024</u>	HORA:	_____h
	ASSINATURA:	_____		

CSM\_Modelo\_06\_Rev03

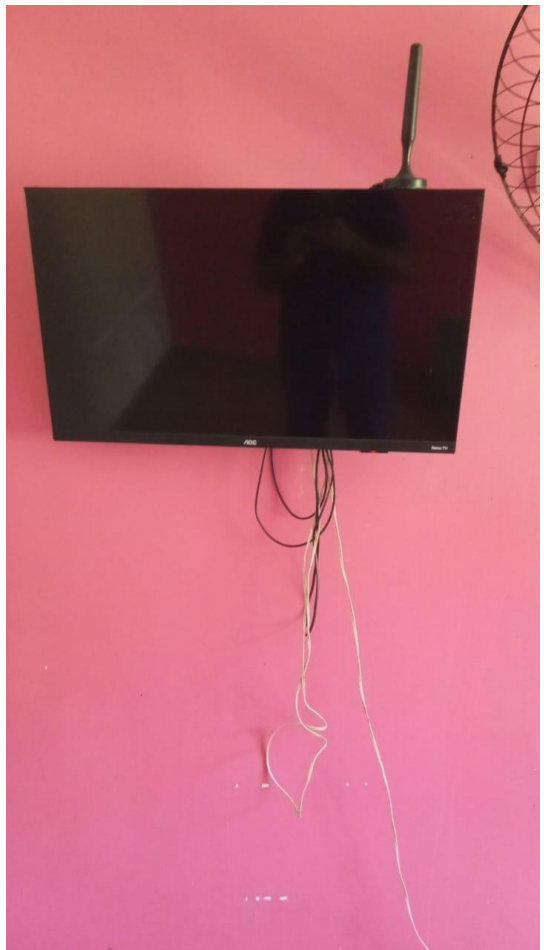

		ORDEM DE SERVIÇO - MANUTENÇÃO PREDIAL		Nº OS	145216
TIPO DE MANUTENÇÃO:		<input type="checkbox"/> Corretiva	<input type="checkbox"/> Preventiva	<input type="checkbox"/> Planejada	<input type="checkbox"/> Emergência
UNIDADE:					
DATA:		31/07/2024.	HORA: _____h		
EMISSOR:					
DESCRIÇÃO DO PROBLEMA:		MANUTENÇÃO DE TELEVISÃO			
LOCALIZAÇÃO:		SRT SAMANTHA CORAMIA 3ª PASSA: 09/04/06			
O.S. ATENDIDA EM:		Início:	01/08/2024	AS	_____h
		Finalização:	01/08/2024	AS	_____h
MATERIAL UTILIZADO:		Arcondo A 110			
RESPONSÁVEL CSM:		Jose			
SERVIÇO CONCLUÍDO:		<input checked="" type="checkbox"/> SIM	<input type="checkbox"/> NÃO (Motivo):		
		RECEBIMENTO DO SERVIÇO:			
CLIENTE	NOME:				
	DATA:		01/08/2024.	HORA: _____h	
	ASSINATURA:				

CSM\_Modelo\_06\_Rev03



		ORDEM DE SERVIÇO - MANUTENÇÃO PREDIAL		Nº OS	145216
TIPO DE MANUTENÇÃO:		<input type="checkbox"/> Corretiva	<input type="checkbox"/> Preventiva	<input type="checkbox"/> Planejada	<input type="checkbox"/> Emergência
UNIDADE:		DATA: 31/07/2024.		HORA: _____h	
EMISSOR:		DESCRIÇÃO DO PROBLEMA: MANUTENÇÃO DE TELEVISÃO			
LOCALIZAÇÃO:		SRI-SANTO ANTONIO 39 PASSA: 09/04/06			
O.S. ATENDIDA EM:		Início:	01/08/2024	AS	_____h
		Finalização:	01/08/2024	AS	_____h
MATERIAL UTILIZADO:		MONTADA A TV			
RESPONSÁVEL CSM:		JOSE			
SERVIÇO CONCLUÍDO:		<input checked="" type="checkbox"/> SIM	<input type="checkbox"/> NÃO (Motivo):		
		RECEBIMENTO DO SERVIÇO:			
CLIENTE	NOME:		_____		
	DATA:		01/08/2024.		HORA: _____h
	ASSINATURA: _____				

CSM\_Modelo\_Os\_Rev03

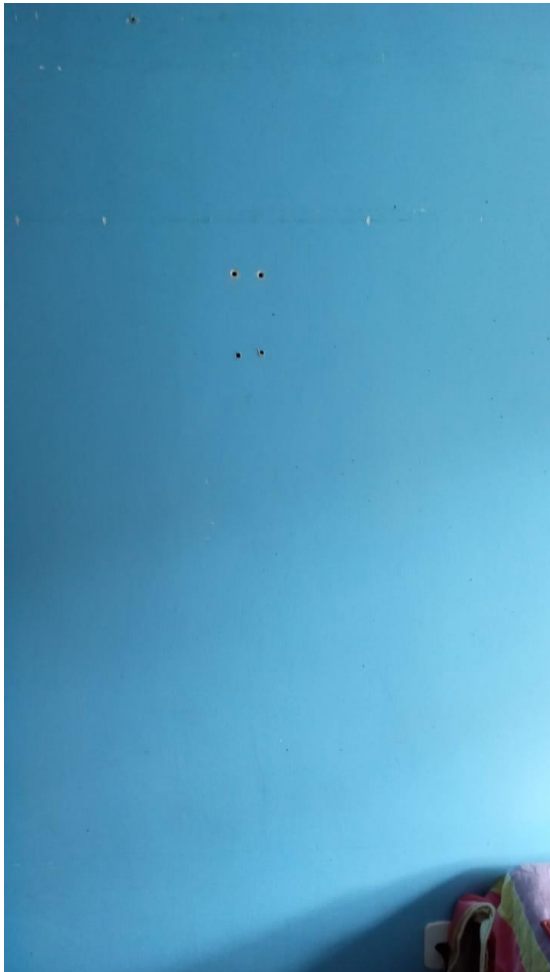

**CSM** ORDEM DE SERVIÇO - MANUTENÇÃO PREDIAL Nº OS 145216

TIPO DE MANUTENÇÃO:	<input type="checkbox"/> Corretiva	<input type="checkbox"/> Preventiva	<input type="checkbox"/> Planejada	<input type="checkbox"/> Emergência
UNIDADE:				
DATA:	<u>31/07/2024</u>	HORA:	_____h	
EMISSOR:				
DESCRIÇÃO DO PROBLEMA:	<u>MANUTENÇÃO DE TELEVISÃO</u>			
LOCALIZAÇÃO:	<u>SRT SAMANTHA CARMONA 29 PASSA: 09/04/06</u>			
O.S. ATENDIDA EM:	Início:	<u>01/08/2024</u>	AS	_____h
	Finalização:	<u>01/08/2024</u>	AS	_____h
MATERIAL UTILIZADO:	<u>Remoção de TV</u>			
RESPONSÁVEL CSM:	<u>Jose</u>			
SERVIÇO CONCLUÍDO:	<input checked="" type="checkbox"/> SIM	<input type="checkbox"/> NÃO (Motivo):		
RECEBIMENTO DO SERVIÇO:				
CLIE NTE	NOME:	_____		
	DATA:	<u>01/08/2024</u>	HORA:	_____h
	ASSINATURA:	_____		

CSM\_Modelo\_Os\_Rev03

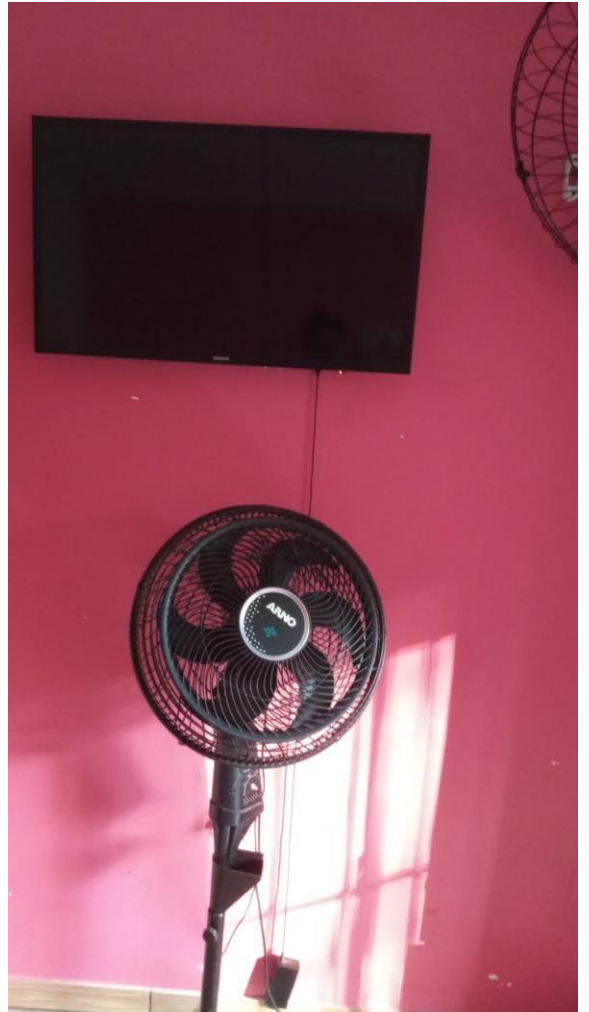
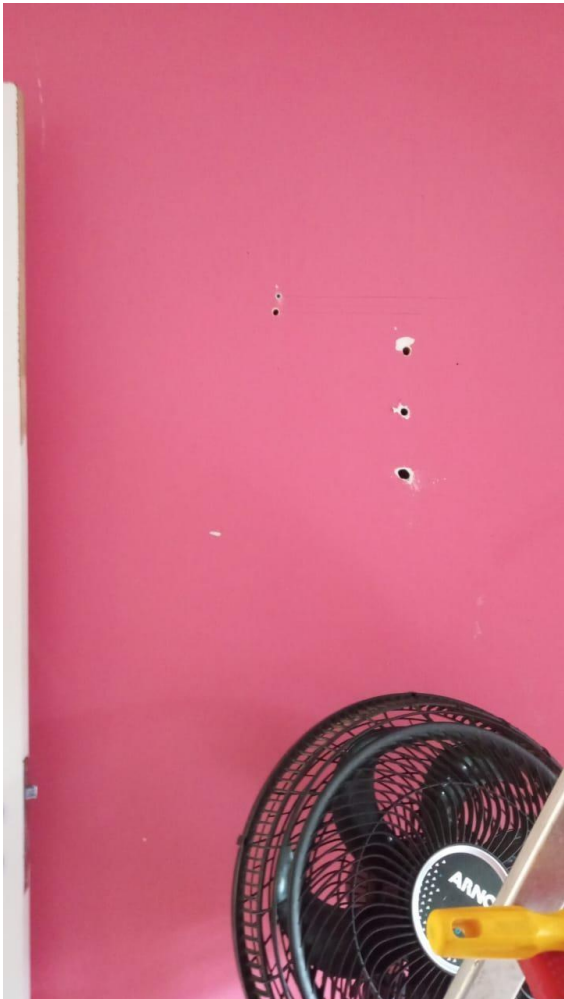

**CSM** ORDEM DE SERVIÇO - MANUTENÇÃO PREDIAL N° OS 15969

TIPO DE MANUTENÇÃO:	<input type="checkbox"/> Corretiva	<input type="checkbox"/> Preventiva	<input type="checkbox"/> Planejada	<input type="checkbox"/> Emergência
UNIDADE:				
DATA:	<u>01/08</u> / 2024.	HORA:	_____ : _____ h	
EMISSOR:				
DESCRIÇÃO DO PROBLEMA:	<u>ROMBAMENTO NA BANDA</u>			
LOCALIZAÇÃO:	<u>SAL-PROJETADA 101</u>			
O.S. ATENDIDA EM:	Início:	<u>05/08</u> / 2024	ÀS	_____ : _____ h
	Finalização:	<u>5/08</u> / 2024	ÀS	_____ : _____ h
MATERIAL UTILIZADO:	<u>Concreto colado no</u>			
RESPONSÁVEL CSM:	<u>MARCELO FERREIRO</u>			
SERVIÇO CONCLUÍDO:	<input checked="" type="checkbox"/> SIM	<input type="checkbox"/> NÃO (Motivo):		
RECEBIMENTO DO SERVIÇO:				
CLIENTE	NOME:	_____		
	DATA:	<u>05/08</u> / 2024.	HORA:	_____ : _____ h
	ASSINATURA:	<u>Maxine J. de Almeida</u>		

CSM\_Modelo\_OS\_Rev02



 <b>CSM</b>		<b>ORDEN DE SERVIÇO - MANUTENÇÃO PREDIAL</b>		<b>N° OS</b> <u>418944</u>	
<b>TIPO DE MANUTENÇÃO:</b>		<input type="checkbox"/> Corretiva	<input type="checkbox"/> Preventiva	<input type="checkbox"/> Planejada	<input type="checkbox"/> Emergência
<b>UNIDADE:</b> _____					
<b>DATA:</b> <u>05/08</u> / 2024.			<b>HORA:</b> _____ : _____ h		
<b>EMISSOR:</b> _____					
<b>DESCRIÇÃO DO PROBLEMA:</b> <u>folha no churrasco</u>					
<b>LOCALIZAÇÃO:</b> <u>SMT - RUA LANEIRA BELA VISTA, 03</u>					
<b>C S M</b>	<b>O.S. ATENDIDA EM:</b>		<b>Início:</b> <u>05/08</u> / 2024 ÀS _____ : _____ h		<b>Finalização:</b> <u>05/08</u> / 2024 ÀS _____ : _____ h
	<b>MATERIAL UTILIZADO:</b> <u>folha e fogo</u>				
<b>RESPONSÁVEL CSM:</b> <u>LEANDRO / NUMERO</u>					
<b>SERVIÇO CONCLUÍDO:</b>		<input checked="" type="checkbox"/> SIM		<input type="checkbox"/> NÃO (Motivo): _____	
<b>RECEBIMENTO DO SERVIÇO:</b>					
<b>C L I E N T E</b>	<b>NOME:</b> _____				
	<b>DATA:</b> <u>05/08</u> / 2024.		<b>HORA:</b> _____ : _____ h		
	<b>ASSINATURA:</b> _____				

CSM\_Modelo\_OS\_Rev02

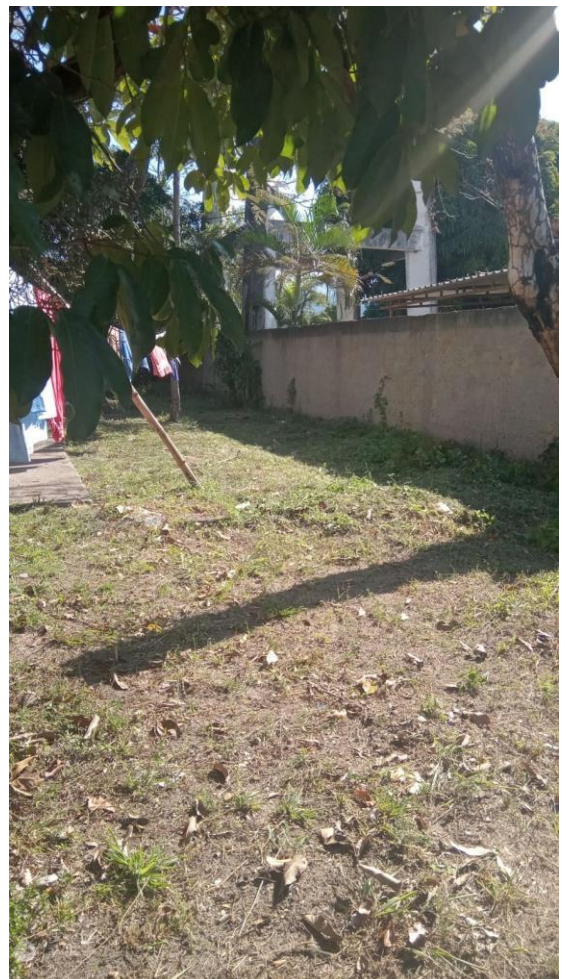

**CSM** ORDEM DE SERVIÇO - MANUTENÇÃO PREDIAL N° OS 113310

TIPO DE MANUTENÇÃO:	<input checked="" type="checkbox"/> Corretiva	<input type="checkbox"/> Preventiva	<input type="checkbox"/> Planejada	<input type="checkbox"/> Emergência
UNIDADE:				
DATA:	<u>19/01</u> / 2024.	HORA:	_____ : _____	h
EMISSOR:				
DESCRIÇÃO DO PROBLEMA:	<u>MANUTENÇÃO DA BOMBA</u>			
LOCALIZAÇÃO:	<u>SM- Sampaio Garcia, 39 ADJ</u>			
O.S. ATENDIDA EM:	Início:	<u>16/01</u> / 2024	ÀS _____	h
	Finalização:	<u>16/01</u> / 2024	ÀS _____	h
MATERIAL UTILIZADO:	<u>Instalação e teste bomba</u>			
RESPONSÁVEL CSM:	<u>MARCELO FERREIRO</u>			
SERVIÇO CONCLUÍDO:	<input checked="" type="checkbox"/> SIM	<input type="checkbox"/> NÃO (Motivo):		
RECEBIMENTO DO SERVIÇO:				
CLIENTE	NOME:	_____		
	DATA:	<u>16/01</u> / 2024.	HORA:	_____ : _____
	ASSINATURA:	_____		

CSM\_Modelo\_OS\_Rev02

BOMBA ENTREGUE AO FORNECEDOR EM 20/01



**CSM** ORDEM DE SERVIÇO - MANUTENÇÃO PREDIAL N° OS 1814

TIPO DE MANUTENÇÃO:	<input type="checkbox"/> Corretiva	<input type="checkbox"/> Preventiva	<input type="checkbox"/> Planejada	<input type="checkbox"/> Emergência
UNIDADE:				
DATA:	<u>07</u> / 2024.	HORA:	_____ : _____ h	
EMISSOR:				
DESCRIÇÃO DO PROBLEMA:	<u>INTERFERÊNCIA NA VÁ</u>			
LOCALIZAÇÃO:	<u>SRT SAMPÃO PÁVIA DA PÁVIA</u>			
O.S. ATENDIDA EM:	Início:	<u>06</u> / <u>08</u> / 2024	AS	<u>9</u> : <u>00</u> h
	Finalização:	<u>06</u> / <u>08</u> / 2024	AS	<u>4</u> : <u>00</u> h
MATERIAL UTILIZADO:	<u>Piso resina tp</u>			
RESPONSÁVEL CSM:	<u>Marlon J. Jernande</u>			
SERVIÇO CONCLUÍDO:	<input checked="" type="checkbox"/> SIM	<input type="checkbox"/> NÃO (Motivo):		
RECEBIMENTO DO SERVIÇO:				
CLIENTE	Nome:	<u>x Lis Baulosa de Carvalho</u>		
	DATA:	<u>06</u> / <u>08</u> / 2024.	HORA:	_____ : _____ h
	ASSINATURA:	<u>x</u> 		

CSM\_Modelo\_OS\_Rev02





**CSM** ORDEM DE SERVIÇO - MANUTENÇÃO PREDIAL N° OS 15814

TIPO DE MANUTENÇÃO:  Corretiva  Preventiva  Planejada  Emergência

UNIDADE: \_\_\_\_\_  
 DATA: 05/08/2024 HORA: \_\_\_\_\_ h  
 EMISSOR: \_\_\_\_\_

DESCRIÇÃO DO PROBLEMA: Eliminação de odor no banheiro

LOCALIZAÇÃO: Srt. Jaramelo Colônia 99 Casa 09

O.S. ATENDIDA EM: Início: 06/08/2024 ÀS 14:00 h  
 Finalização: 06/08/2024 ÀS 14:00 h

MATERIAL UTILIZADO: Produto aplicado

RESPONSÁVEL CSM: Marcelo J. Jaramelo

SERVIÇO CONCLUÍDO:  SIM  NÃO (Motivo): \_\_\_\_\_

RECEBIMENTO DO SERVIÇO:

CLIENTE  
 NOME: Maiana D. D. D. HORA: 14:02 h  
 DATA: 06/08/2024  
 ASSINATURA: [Assinatura]

CSM\_Modelo\_OS\_Rev02



**CSM** ORDEM DE SERVIÇO - MANUTENÇÃO PREDIAL N° OS 154130

TIPO DE MANUTENÇÃO:	<input type="checkbox"/> Corretiva	<input type="checkbox"/> Preventiva	<input type="checkbox"/> Planejada	<input type="checkbox"/> Emergência
UNIDADE:				
DATA:	<u>08/09/2024</u>	HORA:	___:___	h
EMISSOR:				
DESCRIÇÃO DO PROBLEMA:				
LOCALIZAÇÃO:	<u>Smt. Rua Augusto Ruyter, 12</u>			
O.S. ATENDIDA EM:	Início:	<u>08/08/2024</u>	ÀS	___:___ h
	Finalização:	<u>09/08/2024</u>	ÀS	___:___ h
MATERIAL UTILIZADO:	<u>PARAFUSOS E PORCA</u>			
	<u>COFRE ESTABELEDOR</u>			
RESPONSÁVEL CSM:	<u>ADILSON</u>			
SERVIÇO CONCLUÍDO:	<input checked="" type="checkbox"/> SIM	<input type="checkbox"/> NÃO (Motivo):		
RECEBIMENTO DO SERVIÇO:				
CLIENTE	NOME:	_____		
	DATA:	<u>09/09/2024</u>	HORA:	___:___ h
	ASSINATURA:	<u>Naia de e Xavier</u> <u>SOB E ARQUIVO</u>		

CSM\_Modelo\_OS\_Rev02



**CSM** CONSTRUÇÕES **ORDEM DE SERVIÇO - MANUTENÇÃO PREDIAL** N° OS 146133

TIPO DE MANUTENÇÃO:	<input type="checkbox"/> Corretiva	<input type="checkbox"/> Preventiva	<input type="checkbox"/> Planejada	<input type="checkbox"/> Emergência
UNIDADE:				
DATA:	<u>09/08</u> / 2024.	HORA:	_____ : _____ h	
EMISSOR:				
DESCRIÇÃO DO PROBLEMA:	<u>Colocação de porta de alumínio</u>			
LOCALIZAÇÃO:	<u>ST. SAUPELO CORNIA, 39 CASA 03</u>			
O.S. ATENDIDA EM:	Início:	<u>10/08</u> / 2024	AS	_____ : _____ h
	Finalização:	<u>10/08</u> / 2024	AS	_____ : _____ h
MATERIAL UTILIZADO:	<u>Colocada a porta</u>			
RESPONSÁVEL CSM:	<u>Paulos / UNLAPG</u>			
SERVIÇO CONCLUÍDO:	<input checked="" type="checkbox"/> SIM	<input type="checkbox"/> NÃO (Motivo):		
RECEBIMENTO DO SERVIÇO:				
CLIENTE	NOME:	_____		
	DATA:	<u>10/08</u> / 2024.	HORA:	_____ : _____ h
	ASSINATURA:	_____		

CSM\_Modelo\_OS\_Rev02

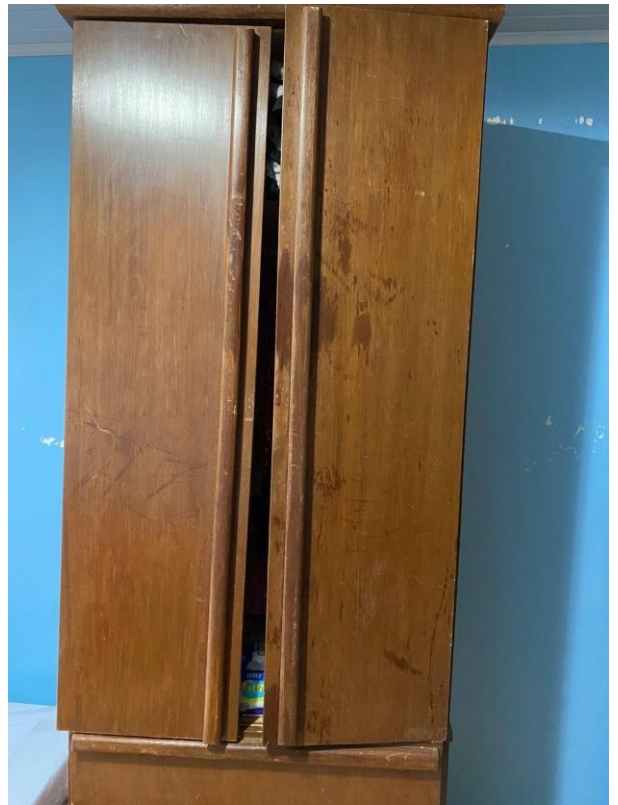

**CSM** ORDEM DE SERVIÇO - MANUTENÇÃO PREDIAL N° OS 176744

TIPO DE MANUTENÇÃO:	<input type="checkbox"/> Corretiva	<input type="checkbox"/> Preventiva	<input type="checkbox"/> Planejada	<input type="checkbox"/> Emergência
UNIDADE:				
DATA:	<u>09/08/2024.</u>	HORA:	_____h	
EMISSOR:				
DESCRIÇÃO DO PROBLEMA:	<u>MANUTENÇÃO PREVENTIVA</u>			
LOCALIZAÇÃO:	<u>SAL. SANITÁRIO PARRICA, 09 CASA 04</u>			
O.S. ATENDIDA EM:	Início:	<u>07/08/2024</u>	AS	_____h
	Finalização	____/____/2024	AS	_____h
MATERIAL UTILIZADO:	<u>Banda adesiva / Bateria Piloteada</u>			
RESPONSÁVEL CSM:	<u>MARCELO FERREIRAS / CARLOS / WILSON</u>			
SERVIÇO CONCLUÍDO:	<input type="checkbox"/> SIM	<input checked="" type="checkbox"/> NÃO (Motivo):		
RECEBIMENTO DO SERVIÇO:				
CLIENTE	NOME:	_____		
	DATA:	____/____/2024.	HORA:	_____h
	ASSINATURA:	_____		

CSM\_Modelo\_OS\_Rev02

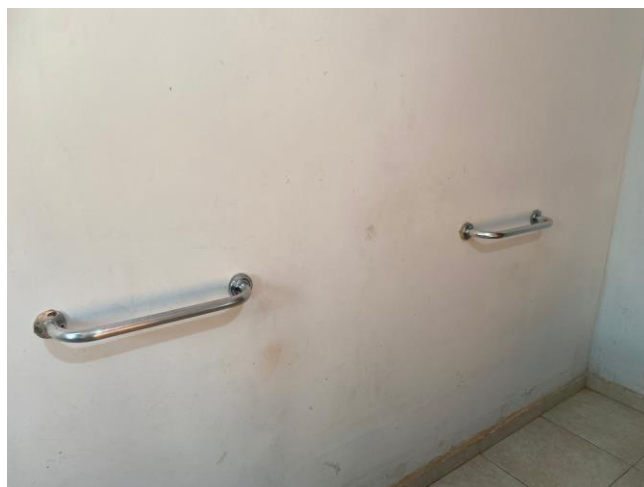

		ORDEM DE SERVIÇO - MANUTENÇÃO PREDIAL		Nº OS <u>176963</u>	
TIPO DE MANUTENÇÃO:		<input type="checkbox"/> Corretiva	<input type="checkbox"/> Preventiva	<input type="checkbox"/> Planejada	<input type="checkbox"/> Emergência
UNIDADE:					
DATA:		<u>11/08</u> / 2024.	HORA: _____ h		
EMISSOR:					
DESCRIÇÃO DO PROBLEMA: <u>funcionando na parede elétrica</u>					
LOCALIZAÇÃO: <u>SAL. DA PAPAISANA AO LADO DO 01</u>					
C S M	O.S. ATENDIDA EM:		Início:	<u>11/08</u> / 2024	ÀS _____ h
			Finalização:	<u>11/08</u> / 2024	ÀS _____ h
MATERIAL UTILIZADO: <u>Substituição com limpeza e teste</u>					
RESPONSÁVEL CSM: <u>[Signature]</u>					
SERVIÇO CONCLUÍDO: <input checked="" type="checkbox"/> SIM <input type="checkbox"/> NÃO (Motivo):					
RECEBIMENTO DO SERVIÇO:					
C L I E N T E	NOME: _____				
	DATA:		<u>11/08</u> / 2024.		
			HORA: _____ h		
ASSINATURA: _____					

CSM\_Modelo\_OS\_Rev02



CSM		ORDEN DE SERVIÇO - MANUTENÇÃO PREDIAL			Nº OS
TIPO DE MANUTENÇÃO:		<input type="checkbox"/> Corretiva	<input type="checkbox"/> Preventiva	<input type="checkbox"/> Planejada	<input type="checkbox"/> Emergência
UNIDADE:					
DATA:		11/02/2024.		HORA: _____ h	
EMISSOR:					
DESCRIÇÃO DO PROBLEMA:		ADAPTAÇÃO DA PORTA.			
LOCALIZAÇÃO:		SIT. 101 - RUA BILIA, JARDIM OS.			
C S M	O.S. ATENDIDA EM:	Início:	11/02/2024 AS _____ h		
		Finalização:	11/02/2024 AS _____ h		
MATERIAL UTILIZADO:		ADAPTAÇÃO DA PORTA			
		Porta quebrada medida 10 x 2,10			
RESPONSÁVEL CSM:		JOÃO			
SERVIÇO CONCLUÍDO:		<input checked="" type="checkbox"/> SIM		<input type="checkbox"/> NÃO (Motivo):	
RECEBIMENTO DO SERVIÇO:					
C L I E N T E	NOME:				
	DATA:	11/02/2024.		HORA: _____ h	
	ASSINATURA:				

CSM\_Modelo\_OS\_Rev02

COMPRAR OUTRA PORTA

OK

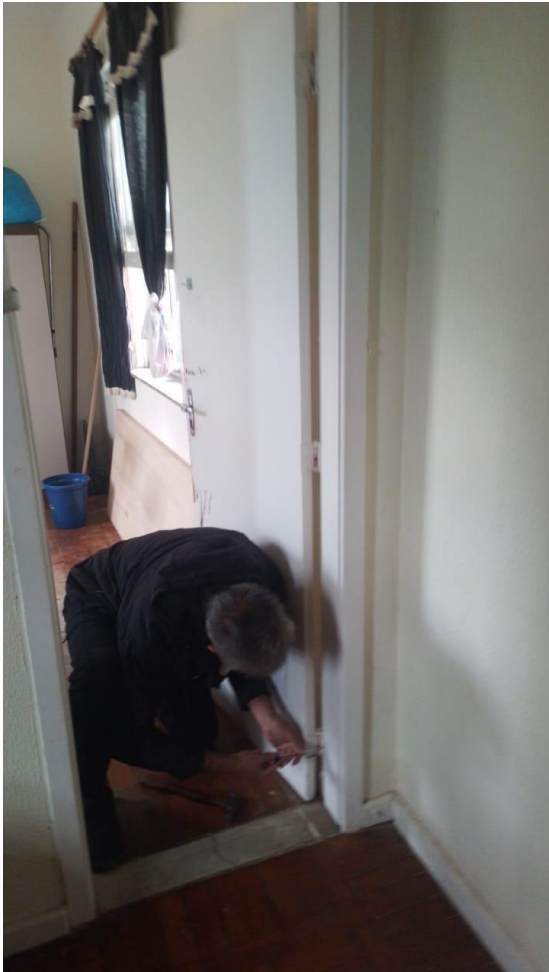

**CSM** ORDEM DE SERVIÇO - MANUTENÇÃO PREDIAL N° OS 179149

TIPO DE MANUTENÇÃO:  Corretiva  Preventiva  Planejada  Emergência

UNIDADE: \_\_\_\_\_  
 DATA: 16/08/2024 HORA: \_\_\_\_\_ h

EMISSOR: \_\_\_\_\_

DESCRIÇÃO DO PROBLEMA: REPARO NO MICROONDAS

LOCALIZAÇÃO: SMT. SAMPÃO ~~2138~~ CORRÊA, 39 AND

O.S. ATENDIDA EM: Início: 14/08/2024 ÀS \_\_\_\_\_ h  
 Finalização: 14/08/2024 ÀS \_\_\_\_\_ h

MATERIAL UTILIZADO: Componentes no autolimpo

RESPONSÁVEL CSM: Mico

SERVIÇO CONCLUÍDO:  SIM  NÃO (Motivo): \_\_\_\_\_

RECEBIMENTO DO SERVIÇO:

CLIENTE NOME: \_\_\_\_\_  
 DATA: 17/08/2024 HORA: \_\_\_\_\_ h  
 ASSINATURA: \_\_\_\_\_

CSM Modelo OS Rev02



**CSM** ORDEM DE SERVIÇO - MANUTENÇÃO PREDIAL Nº OS 111510

TIPO DE MANUTENÇÃO:  Corretiva  Preventiva  Planejada  Emergência

UNIDADE: \_\_\_\_\_

DATA: 14/08 / 2024. HORA: \_\_\_\_\_ h

EMISSOR: \_\_\_\_\_

DESCRIÇÃO DO PROBLEMA: SUBSTITUIÇÃO DE FREGATAS

LOCALIZAÇÃO: SBL - MANTENIDA 103

O.S. ATENDIDA EM: Início: 14/08 2024 ÀS \_\_\_\_\_ h  
Finalização: 15/08 2024 ÀS \_\_\_\_\_ h

MATERIAL UTILIZADO: Reserva feita

RESPONSÁVEL CSM: MICHEL GONCALVES

SERVIÇO CONCLUÍDO:  SIM  NÃO (ativo): \_\_\_\_\_

RECEBIMENTO DO SERVIÇO:

CLIENTE: NOME: \_\_\_\_\_ DATA: 15/08 / 2024. HORA: \_\_\_\_\_ h

ASSINATURA: Marcos J. de Paula

CSM\_Modelo\_OS\_Rev02





**CSM** CONSTRUÇÕES

ORDEN DE SERVIÇO - MANUTENÇÃO PREDIAL N° OS 116149

TIPO DE MANUTENÇÃO:  Corretiva  Preventiva  Planejada  Emergência

UNIDADE: \_\_\_\_\_

DATA: 09/08 / 2024. HORA: \_\_\_\_\_ h

EMISSOR: \_\_\_\_\_

DESCRIÇÃO DO PROBLEMA: ENTUPIMENTO DE TORNEIRA

LOCALIZAÇÃO: Im. Jardim Colinas, 39 008

O.S. ATENDIDA EM: Início: 09/08 / 2024 AS \_\_\_\_\_ h  
Finalização: 09/08 / 2024 AS \_\_\_\_\_ h

MATERIAL UTILIZADO: Limpeza manual

RESPONSÁVEL CSM: Diego

SERVIÇO CONCLUÍDO:  SIM  NÃO (Motivo): \_\_\_\_\_

RECEBIMENTO DO SERVIÇO:

CLIENTE

NOME: \_\_\_\_\_

DATA: 15/08 / 2024. HORA: \_\_\_\_\_ h

ASSINATURA: \_\_\_\_\_

CSM\_Modelo\_OS\_Rev02



**CSM** ORDEM DE SERVIÇO - MANUTENÇÃO PREDIAL N° OS 17663

TIPO DE MANUTENÇÃO:  Corretiva  Preventiva  Planejada  Emergência

UNIDADE: \_\_\_\_\_  
 DATA: 09/08/2024. HORA: \_\_\_\_\_:\_\_\_\_\_:\_\_\_\_h  
 EMISSOR: \_\_\_\_\_

DESCRIÇÃO DO PROBLEMA: INDISCIPLINA DO VASO

LOCALIZAÇÃO: SRI-SANTO ANTONIO, 39 CASA 03

O.S. ATENDIDA EM: Início: 15/08/2024 AS \_\_\_\_\_:\_\_\_\_\_:\_\_\_\_h  
 Finalização: 15/08/2024 AS \_\_\_\_\_:\_\_\_\_\_:\_\_\_\_h

MATERIAL UTILIZADO: Consertado a mão

RESPONSÁVEL CSM: Miego

SERVIÇO CONCLUÍDO:  SIM  NÃO (Motivo): \_\_\_\_\_

RECEBIMENTO DO SERVIÇO:

CLIENTE NOME: \_\_\_\_\_  
 DATA: 15/08/2024. HORA: \_\_\_\_\_:\_\_\_\_\_:\_\_\_\_h  
 ASSINATURA: Jaqueline D'Assumpção da Silva  
CARLOS

CSM\_Mostrar\_OS\_Rev02



**CSM** CONSTRUÇÕES

ORDEM DE SERVIÇO - MANUTENÇÃO PREDIAL N° OS 177643

TIPO DE MANUTENÇÃO:  Corretiva  Preventiva  Planejada  Emergência

UNIDADE: \_\_\_\_\_  
 DATA: 15/08 / 2024. HORA: \_\_\_\_\_ : \_\_\_\_\_ h  
 EMISSOR: \_\_\_\_\_

DESCRIÇÃO DO PROBLEMA: LIQUIDEZA DE CALHA

LOCALIZAÇÃO: SMT - SALVADOR CORALIA, 39 CASA 04

O.S. ATENDIDA EM: Início: 15/08 / 2024 ÀS \_\_\_\_\_ h  
 Finalização: 15/08 / 2024 ÀS \_\_\_\_\_ h

MATERIAL UTILIZADO: Polimento e limpeza

RESPONSÁVEL CSM: Diego

SERVIÇO CONCLUÍDO:  SIM  NÃO (Motivo): \_\_\_\_\_

RECEBIMENTO DO SERVIÇO:

CLIENTE  
 NOME: \_\_\_\_\_  
 DATA: 15/08 / 2024. HORA: \_\_\_\_\_ : \_\_\_\_\_ h  
 ASSINATURA: \_\_\_\_\_

CSM\_Modelo\_OS\_Rev02

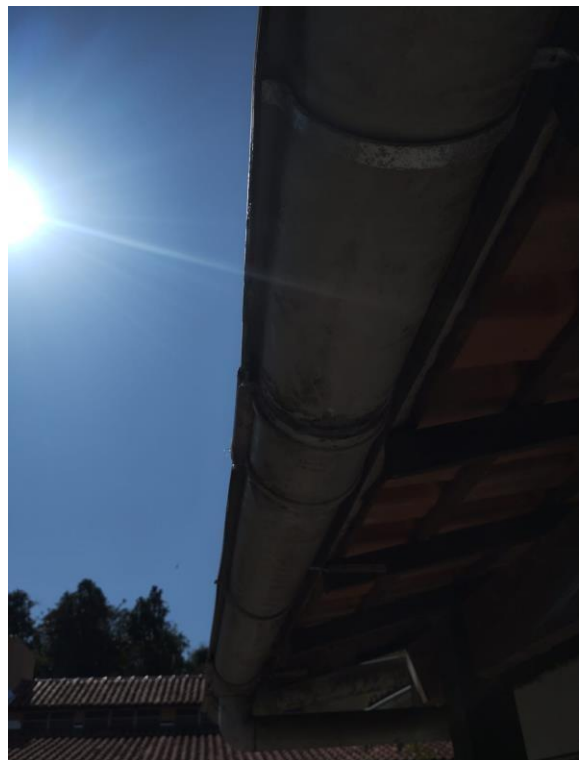

**CSM** ORDEM DE SERVIÇO - MANUTENÇÃO PREDIAL N° OS 176650

TIPO DE MANUTENÇÃO:	<input type="checkbox"/> Corretiva	<input type="checkbox"/> Preventiva	<input type="checkbox"/> Planejada	<input type="checkbox"/> Emergência
UNIDADE:				
DATA:	<u>05/08/2024</u>	HORA:	_____	h
EMISSOR:				
DESCRIÇÃO DO PROBLEMA:	<u>MANUTENÇÃO DE A.T.O.</u>			
LOCALIZAÇÃO:	<u>ST. SANTANA, QUADRA 59 CASA 06</u>			
O.S. ATENDIDA EM:	Início:	<u>05/08/2024</u>	ÀS	_____ h
	Finalização:	<u>05/08/2024</u>	ÀS	_____ h
MATERIAL UTILIZADO:	<u>Arroto</u>			
RESPONSÁVEL CSM:	<u>Diego</u>			
SERVIÇO CONCLUÍDO:	<input checked="" type="checkbox"/> SIM	<input type="checkbox"/> NÃO (Motivo):		
RECEBIMENTO DO SERVIÇO:				
CLIENTE	NOME:	_____		
	DATA:	<u>05/08/2024</u>	HORA:	_____ h
	ASSINATURA:	<u>[Assinatura]</u>		

CSM\_Modelo\_OS\_Rev02



**CSM** ORDEM DE SERVIÇO - MANUTENÇÃO PREDIAL Nº OS 116447

TIPO DE MANUTENÇÃO:  Corretiva  Preventiva  Planejada  Emergência

UNIDADE: \_\_\_\_\_  
 DATA: 09/08 / 2024. HORA: \_\_\_\_\_ h  
 EMISSOR: \_\_\_\_\_

DESCRIÇÃO DO PROBLEMA: MANUTENÇÃO ELÉTRICA

LOCALIZAÇÃO: SM. SALVADOR, COLÔNIA 39 CASA 01

O.S. ATENDIDA EM: Início: 09/08 / 2024 AS \_\_\_\_\_ h  
 Finalização: 09/08 / 2024 AS \_\_\_\_\_ h

MATERIAL UTILIZADO: feito a instalação do tomada

RESPONSÁVEL CSM: Diego

SERVIÇO CONCLUÍDO:  SIM  NÃO (Motivo): \_\_\_\_\_

RECEBIMENTO DO SERVIÇO:

CLIENTE  
 NOME: \_\_\_\_\_  
 DATA: 09/08 / 2024. HORA: \_\_\_\_\_ h  
 ASSINATURA: \_\_\_\_\_

CSM\_Modelo\_OS\_Rev02



**CSM** ORDEM DE SERVIÇO - MANUTENÇÃO PREDIAL N° OS 146000

TIPO DE MANUTENÇÃO:	<input type="checkbox"/> Corretiva	<input type="checkbox"/> Preventiva	<input type="checkbox"/> Planejada	<input type="checkbox"/> Emergência
UNIDADE:	<u>0708</u>			
DATA:	<u>07/08</u> / 2024.	HORA:	_____ : _____ h	
EMISSOR:	_____			
DESCRIÇÃO DO PROBLEMA:	<u>RUÍDO E VIBRAÇÃO.</u>			
LOCALIZAÇÃO:	<u>S. M. RUA CAPELÃO BIELA 1110A</u>			
O.S. ATENDIDA EM:	Início:	<u>07/08</u> / 2024	AS	_____ h
	Finalização:	<u>16/08</u> / 2024	AS	_____ h
MATERIAL UTILIZADO:	<u>Teste o ruído e vibração</u>			
RESPONSÁVEL CSM:	<u>AGUIAR / CARVALHO</u>			
SERVIÇO CONCLUÍDO:	<input checked="" type="checkbox"/> SIM	<input type="checkbox"/> NÃO (Motivo):		
RECEBIMENTO DO SERVIÇO:				
CLIENTE NOME:	_____			
DATA:	<u>16/08</u> / 2024.	HORA:	_____ : _____ h	
ASSINATURA:	_____			

CSM\_Modelo\_OS\_Rev02

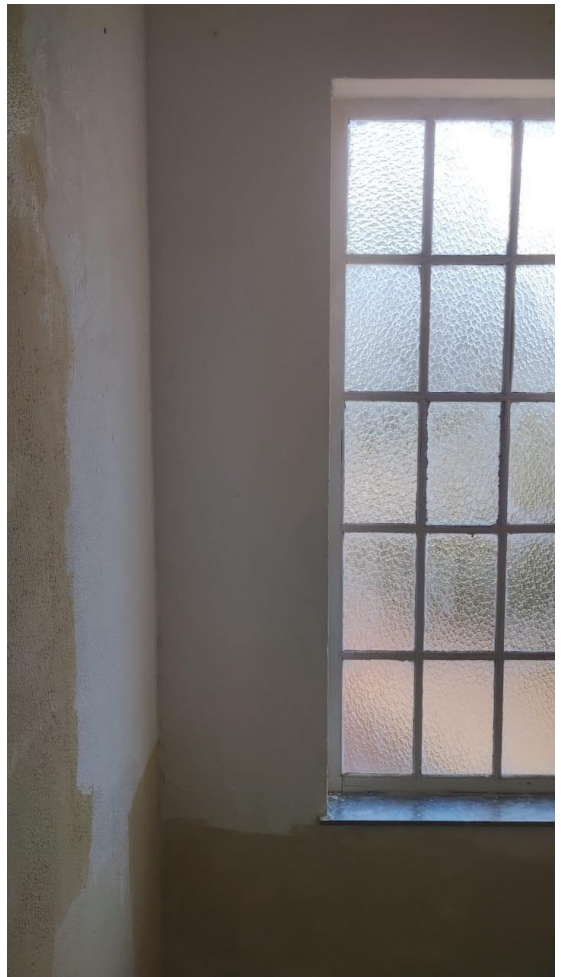

		ORDEM DE SERVIÇO - MANUTENÇÃO PREDIAL		Nº OS 11118	
TIPO DE MANUTENÇÃO:					
<input type="checkbox"/>	<input type="checkbox"/>	<input type="checkbox"/>	<input type="checkbox"/>	<input type="checkbox"/>	
UNIDADE: 1608					
DATA: 16/08/2024.		HORA: _____:_____:__h			
EMISSOR:					
DESCRIÇÃO DO PROBLEMA: ANINHADO DO RATO.					
LOCALIZAÇÃO: SM - Jardim Colônia, 19 Casa 08					
O.S. ATENDIDA EM:					
Início: 16/08/2024 AS _____:_____:__h		Finalização: 16/08/2024 AS _____:_____:__h			
MATERIAL UTILIZADO: Iscambolado e Cola.					
RESPONSÁVEL CSM: Américo					
SERVIÇO CONCLUÍDO: <input checked="" type="checkbox"/> SIM <input type="checkbox"/> NÃO (Motivo):					
RECEBIMENTO DO SERVIÇO:					
CLIENTE	NOME: _____				
	DATA: 16/08/2024.		HORA: _____:_____:__h		
	ASSINATURA: _____				

CSM\_Modelo\_OS\_Rev02



**CSM** ORDEM DE SERVIÇO - MANUTENÇÃO PREDIAL N° OS 19995

TIPO DE MANUTENÇÃO:	<input type="checkbox"/> Corretiva	<input type="checkbox"/> Preventiva	<input type="checkbox"/> Planejada	<input type="checkbox"/> Emergência
UNIDADE:				
DATA:	<u>02/08</u> / 2024.	HORA:	_____	_____ h
EMISSOR:				
DESCRIÇÃO DO PROBLEMA:				
LOCALIZAÇÃO:	<u>SPT - RUA LINDA RUA BELA UNID 03</u>			
O.S. ATENDIDA EM:	Início:	<u>02/08</u> / 2024	AS	_____ h
	Finalização:	<u>02/08</u> / 2024	AS	_____ h
MATERIAL UTILIZADO:	<u>ARRANCO DE CHAPA DO EMPENHO</u>			
RESPONSÁVEL CSM:	<u>AGNELL CARVALHO</u>			
SERVIÇO CONCLUÍDO:	<input checked="" type="checkbox"/> SIM	<input type="checkbox"/> NÃO (Motivo):		
RECEBIMENTO DO SERVIÇO:				
CLIENTE	NOME:			
	DATA:	<u>02/08</u> / 2024.	HORA:	_____ h
	ASSINATURA:			

CSM\_Modelo\_OS\_Rev02

CONTEU EM COLOS





**CSM** ORDEM DE SERVIÇO - MANUTENÇÃO PREDIAL N° OS 16649

TIPO DE MANUTENÇÃO:  Corretiva  Preventiva  Planejada  Emergência

UNIDADE: \_\_\_\_\_

DATA: 08/08/2024 HORA: \_\_\_\_\_ h

EMISSOR: \_\_\_\_\_

DESCRIÇÃO DO PROBLEMA: INDICAÇÃO DO AQUECIMENTO / PORTAL DO QUARTO

LOCALIZAÇÃO: SMT - JARDIM PAULISTA 39 CASA 09

O.S. ATENDIDA EM: Início: 08/08/2024 AS \_\_\_\_\_ h  
Finalização: 08/08/2024 AS \_\_\_\_\_ h **Ferto**

MATERIAL UTILIZADO: Microondas removido para manutenção  
RELOCACÃO DE ANZAR

RESPONSÁVEL CSM: Diego / João / Adenildo

SERVIÇO CONCLUÍDO:  SIM  NÃO (Motivo): \_\_\_\_\_

RECEBIMENTO DO SERVIÇO:

CLIENTE: NOME: Mariane Loureiro  
DATA: 10/08/2024 HORA: \_\_\_\_\_ h

ASSINATURA: Mariane Loureiro  
ADENILDO - JOÃO CARLOS

CSM\_Modelo\_OS\_Rev02



**CSM** ORDEM DE SERVIÇO - MANUTENÇÃO PREDIAL N° OS 148/24

TIPO DE MANUTENÇÃO:	<input type="checkbox"/> Corretiva	<input type="checkbox"/> Preventiva	<input type="checkbox"/> Planejada	<input type="checkbox"/> Emergência
UNIDADE:				
DATA:	<u>22/08/2024</u>	HORA:	_____:	_____ h
EMISSOR:				
DESCRIÇÃO DO PROBLEMA:	<u>BR PINTURA</u>			
LOCALIZAÇÃO:	<u>SMI - PROTEGIDAS : 101, 102, 103, 104, 105</u>			
O.S. ATENDIDA EM:	Início:	<u>22/08/2024</u>	ÀS	_____ h
	Finalização	____/____/2024	ÀS	_____ h
MATERIAL UTILIZADO:				
RESPONSÁVEL CSM:	<u>ADRIANO / CARMELO</u>			
SERVIÇO CONCLUÍDO:	<input checked="" type="checkbox"/> SIM	<input type="checkbox"/> NÃO (Motivo):		

RECEBIMENTO DO SERVIÇO:

CLIENTE NOME: \_\_\_\_\_

DATA: \_\_\_\_/\_\_\_\_/2024. HORA: \_\_\_\_\_:\_\_\_\_\_ h

ASSINATURA: \_\_\_\_\_

CSM\_Modelo\_OS\_Rev02



		ORDEM DE SERVIÇO - MANUTENÇÃO PREDIAL		Nº OS <u>178681</u>	
TIPO DE MANUTENÇÃO:		<input checked="" type="checkbox"/> Corretiva	<input type="checkbox"/> Preventiva	<input type="checkbox"/> Planejada	<input type="checkbox"/> Emergência
UNIDADE:		DATA: <u>22/08</u> / 2024.			HORA: _____ : _____ h
EMISSOR:		DESCRIÇÃO DO PROBLEMA: <u>Alvaros em instalação elétrica</u>			
LOCALIZAÇÃO:		<u>Av. Paulista, 1508 - Casa 05/09</u>			
C S M	O.S. ATENDIDA EM:	Início: <u>22/08</u> / 2024	ÀS _____ : _____ h		
		Finalização: <u>22/08</u> / 2024	ÀS _____ : _____ h		
MATERIAL UTILIZADO:		<u>Um material para reparar o quadro de distribuição e substituir o disjuntor</u>			
RESPONSÁVEL CSM:		<u>Marcelo Medeiros</u>			
SERVIÇO CONCLUÍDO:		<input checked="" type="checkbox"/> SIM	<input type="checkbox"/> NÃO (Motivo):		
RECEBIMENTO DO SERVIÇO:					
C L I E N T E	NOME:	DATA: <u>22/08</u> / 2024.			HORA: _____ : _____ h
	ASSINATURA:				

CSM\_Modelo\_OS\_Rev02



**CSM** ORDEM DE SERVIÇO - MANUTENÇÃO PREDIAL N° OS 148101

TIPO DE MANUTENÇÃO:  Corretiva  Preventiva  Planejada  Emergência

UNIDADE: \_\_\_\_\_

DATA: 22/07/2024. HORA: \_\_\_\_\_ h

EMISSOR: \_\_\_\_\_

DESCRIÇÃO DO PROBLEMA: RECÂMERA DO SANITÁRIO

LOCALIZAÇÃO: SAL. MAJ. 103

O.S. ATENDIDA EM: Início: 25/06/2024 ÀS \_\_\_\_\_ h  
 Finalização: 25/06/2024 ÀS \_\_\_\_\_ h

MATERIAL UTILIZADO: CONCLUÍDO

RESPONSÁVEL CSM: ADRIANO

SERVIÇO CONCLUÍDO:  SIM  NÃO (Motivo): \_\_\_\_\_

RECEBIMENTO DO SERVIÇO:

C  
L  
I  
E  
N  
T  
E

NOME: \_\_\_\_\_

DATA: 25/06/2024. HORA: \_\_\_\_\_ h

ASSINATURA: \_\_\_\_\_

CSM\_Modelo\_OS\_Rev02

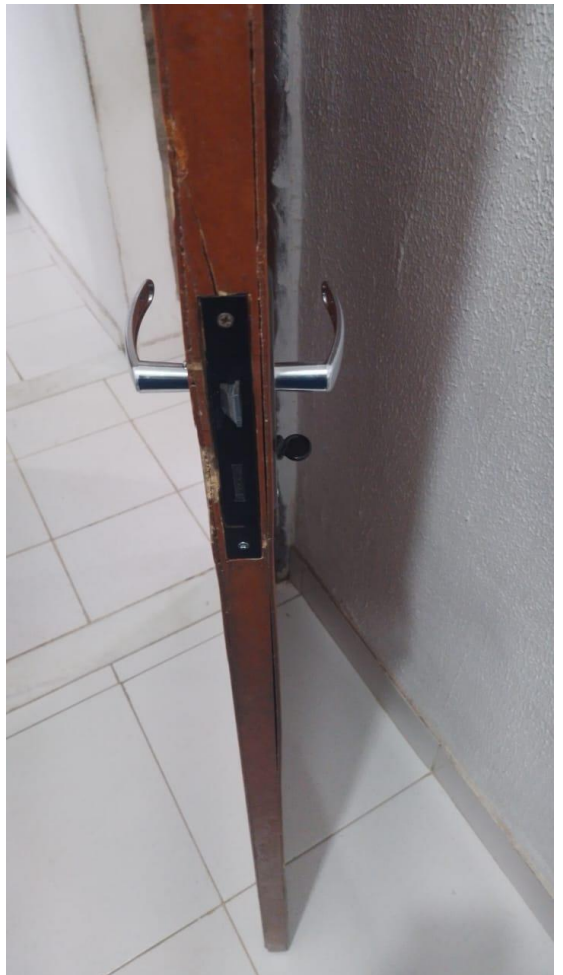

**CSM** ORDEM DE SERVIÇO - MANUTENÇÃO PREDIAL N° OS- 140944

TIPO DE MANUTENÇÃO:	<input type="checkbox"/> Corretiva	<input type="checkbox"/> Preventiva	<input type="checkbox"/> Planejada	<input type="checkbox"/> Emergência
UNIDADE:				
DATA:	<u>27/08/2024.</u>	HORA:	: : h	
EMISSOR:				
DESCRIÇÃO DO PROBLEMA:	<u>VAZAMENTO DA CILINDRADA</u>			
LOCALIZAÇÃO:	<u>SAL PROTEGIDA 105</u>			
O.S. ATENDIDA EM:	Início:	<u>27/08/2024</u>	ÀS	: : h
	Finalização:	<u>27/08/2024</u>	ÀS	: : h
MATERIAL UTILIZADO:	<u>Palana Universal</u>			
RESPONSÁVEL CSM:	<u>MAGO</u>			
SERVIÇO CONCLUÍDO:	<input checked="" type="checkbox"/> SIM	<input type="checkbox"/> NÃO (Motivo):		
RECEBIMENTO DO SERVIÇO:				
CLIENTE	NOME:	<u>FLAVIO L.S. DE JESUS</u>		
	DATA:	<u>27/08/2024.</u>	HORA:	: : h
	ASSINATURA:	<u>[Assinatura]</u>		

CSM, Modelo OS\_Rev02



**CSM** ORDEM DE SERVIÇO - MANUTENÇÃO PREDIAL N° OS 179146

TIPO DE MANUTENÇÃO:  Corretiva  Preventiva  Planejada  Emergência

UNIDADE: \_\_\_\_\_  
 DATA: 26/08/2024 HORA: \_\_\_\_\_ : \_\_\_\_\_ h  
 EMISSOR: \_\_\_\_\_

DESCRIÇÃO DO PROBLEMA: AVANÇAMENTO DA TUBA

LOCALIZAÇÃO: STR. JOVENS CORREA 29 ADM

O.S. ATENDIDA EM: Início: 26/08/2024 AS \_\_\_\_\_ : \_\_\_\_\_ h  
 Finalização: 27/08/2024 AS \_\_\_\_\_ : \_\_\_\_\_ h

MATERIAL UTILIZADO: Conexão e Tuba

RESPONSÁVEL CSM: Diego

SERVIÇO CONCLUÍDO:  SIM  NÃO (Motivo): \_\_\_\_\_

RECEBIMENTO DO SERVIÇO:

CLIENTE  
 NOME: \_\_\_\_\_  
 DATA: 27/08/2024 HORA: \_\_\_\_\_ : \_\_\_\_\_ h  
 ASSINATURA: [Assinatura]

CSM\_Modelo\_OS\_Rev02



**CSM** ORDEM DE SERVIÇO - MANUTENÇÃO PREDIAL N° OS 178093

TIPO DE MANUTENÇÃO:	<input type="checkbox"/> Corretiva	<input type="checkbox"/> Preventiva	<input type="checkbox"/> Planejada	<input type="checkbox"/> Emergência	
UNIDADE:					
DATA:	<u>19/08</u> /2024.		HORA:	____ : ____ h	
EMISSOR:					
DESCRIÇÃO DO PROBLEMA:	<u>ALINHAR EM ABERTURA</u>				
LOCALIZAÇÃO:	<u>S.M. JARDIM COMETA, 39 CASA 01</u>				
O.S. ATENDIDA EM:	Início:	<u>19/08</u> /2024	AS	____ : ____ h	
	Finalização:	<u>21/08</u> /2024	AS	____ : ____ h	
MATERIAL UTILIZADO:	<u>COUPAAR CORRERIGAS</u>				
RESPONSÁVEL CSM:	<u>João</u>				
SERVIÇO CONCLUÍDO:	<input checked="" type="checkbox"/> SIM	<input type="checkbox"/> NÃO (Motivo):			
RECEBIMENTO DO SERVIÇO:					
CLIENTE	NOME:				
	DATA:	<u>21/08</u> /2024.		HORA:	____ : ____ h
	ASSINATURA:	<u>Luis Barbosa de Carvalho</u>			
		<u>João Azeiteiro</u>			

CSM\_Modelo\_OS\_R002



**CSM** ORDEM DE SERVIÇO - MANUTENÇÃO PREDIAL N° OS 178094

TIPO DE MANUTENÇÃO:	<input type="checkbox"/> Corretiva	<input type="checkbox"/> Preventiva	<input type="checkbox"/> Planejada	<input type="checkbox"/> Emergência
UNIDADE:				
DATA:	<u>19/08</u> 2024.	HORA:	_____ : _____ h	
EMISSOR:				
DESCRIÇÃO DO PROBLEMA:	<u>TRUPE DE CAPACITOR</u>			
LOCALIZAÇÃO:	<u>SHI - SANGALO CORREIA 99 CASA 07</u>			
O.S. ATENDIDA EM:	Início:	<u>19/08/2024</u>	AS	<u>4</u> : <u>40</u> h
	Finalização:	<u>19/08/2024</u>	AS	_____ : _____ h
MATERIAL UTILIZADO:	<u>Retirado dos capacitores para teste os capacitores</u>			
RESPONSÁVEL CSM:	<u>CSM - DE MANUTENÇÃO, COM ABRELLER DA REBUNDO.</u>			
SERVIÇO CONCLUÍDO:	<input checked="" type="checkbox"/> SIM	<input checked="" type="checkbox"/> NÃO (Motivo):		
RECEBIMENTO DO SERVIÇO:				
CLIENTE	NOME:	<u>X Glorice Gomes</u>		
	DATA:	<u>19/08</u> / 2024.	HORA:	_____ : _____ h
	ASSINATURA:	<u>X [Signature]</u>		

CSM\_Modelo\_OS\_Rev02





**CSM** ORDEM DE SERVIÇO - MANUTENÇÃO PREDIAL N° OS 19189

TIPO DE MANUTENÇÃO:	<input type="checkbox"/> Corretiva	<input type="checkbox"/> Preventiva	<input type="checkbox"/> Planejada	<input type="checkbox"/> Emergência
UNIDADE:				
DATA:	<u>26/08</u> / 2024.	HORA:	_____ : _____ h	
EMISSOR:				
DESCRIÇÃO DO PROBLEMA:	<u>REPARO CILINDRO</u>			
LOCALIZAÇÃO:	<u>SM - Rua Paulo R19</u>			
O.S. ATENDIDA EM:	Início:	<u>26/08</u> / 2024	ÀS	_____ : _____ h
	Finalização:	<u>26/08</u> / 2024	ÀS	_____ : _____ h
MATERIAL UTILIZADO:	<u>Realizada o Serviço</u>			
RESPONSÁVEL CSM:	<u>MARLOW / MARGES</u>			
SERVIÇO CONCLUÍDO:	<input checked="" type="checkbox"/> SIM	<input type="checkbox"/> NÃO (Motivo):		
RECEBIMENTO DO SERVIÇO:				
CLIENTE	NOME:	_____		
	DATA:	<u>26/08</u> / 2024.	HORA:	_____ : _____ h
	ASSINATURA:	<u>MARLOW / MARGES</u>		

CSM\_Modelo\_OS\_Rev02



**CSM** ORDEM DE SERVIÇO - MANUTENÇÃO PREDIAL N° OS-19446

TIPO DE MANUTENÇÃO:  Corretiva  Preventiva  Planejada  Emergência

UNIDADES: 1108 / 2024. HORA: \_\_\_\_\_ : \_\_\_\_\_ h

EMISSOR:

DESCRIÇÃO DO PROBLEMA: Bona

LOCALIZAÇÃO: Sítio - Rua Adalberto Botelho, 11

O.S. ATENDIDA EM: Início: 14/01/2024 ÀS \_\_\_\_\_ : \_\_\_\_\_ h  
 Finalização: 14/01/2024 ÀS \_\_\_\_\_ : \_\_\_\_\_ h

MATERIAL UTILIZADO: Leito e Tenda

RESPONSÁVEL CSM: Cláudio Augusto

SERVIÇO CONCLUÍDO:  SIM  NÃO (Motivo):

RECEBIMENTO DO SERVIÇO:

CLIENTE: NOME: \_\_\_\_\_  
 DATA: 14/01/2024. HORA: \_\_\_\_\_ : \_\_\_\_\_ h  
 ASSINATURA: \_\_\_\_\_

CSM\_Modelo\_OS\_Rev02



**CSM** ORDEM DE SERVIÇO - MANUTENÇÃO PREDIAL N° OS 179875

TIPO DE MANUTENÇÃO:	<input type="checkbox"/> Corretiva	<input type="checkbox"/> Preventiva	<input type="checkbox"/> Planejada	<input type="checkbox"/> Emergência
UNIDADE:				
DATA:	<u>28/08/2024.</u>	HORA:	____ : ____ h	
EMISSOR:				
DESCRIÇÃO DO PROBLEMA:	<u>POLENÇO NA CÂMERA</u>			
LOCALIZAÇÃO:	<u>SAL. MOJICADA 102</u>			
O.S. ATENDIDA EM:	Início:	<u>28/08/2024</u>	ÀS	____ : ____ h
	Finalização:	<u>30/08/2024</u>	ÀS	____ : ____ h
MATERIAL UTILIZADO:	<u>Arcondo e Soluções</u>			
RESPONSÁVEL CSM:	<u>Mico</u>			
SERVIÇO CONCLUÍDO:	<input checked="" type="checkbox"/> SIM	<input type="checkbox"/> NÃO (Motivo):		
C L I E N T E	RECEBIMENTO DO SERVIÇO:			
	nome:	<u>Parana Jurelunes</u>		
	DATA:	<u>30/08/2024.</u>	HORA:	<u>13:00</u> h
ASSINATURA:	<u>[Assinatura]</u>			

*CSM Modelo OS Rev02*

TÉCNICO ESTEVE NA CASA E PRECISA DESCONGELAR



**CSM** ORDEM DE SERVIÇO - MANUTENÇÃO PREDIAL N° OS 179883

TIPO DE MANUTENÇÃO:  Corretiva  Preventiva  Planejada  Emergência

UNIDADE: \_\_\_\_\_  
 DATA: 31/08/2024 HORA: \_\_\_\_\_ h

EMISSOR: \_\_\_\_\_  
 DESCRIÇÃO DO PROBLEMA: ÁGUA NO VASO

LOCALIZAÇÃO: AV. ESTANISLAU DO MARQUES 1493 8601

C  
S  
M  
O.S. ATENDIDA EM: Início: 31/08/2024 AS \_\_\_\_\_ h  
 Finalização: 31/08/2024 AS \_\_\_\_\_ h APTO 601

MATERIAL UTILIZADO: Arrozalho e Limpa

RESPONSÁVEL CSM: Adriana

SERVIÇO CONCLUÍDO:  SIM  NÃO (Motivo): \_\_\_\_\_

C  
L  
I  
E  
N  
T  
E  
RECEBIMENTO DO SERVIÇO:  
 NOME: Andréia Nascimento  
 DATA: 31/08/2024 HORA: 15:26 h  
 ASSINATURA: Adriana

CSM\_Modelo\_OS\_Rev02



## CAPS Clarice Lispector

TIPO DE MANUTENÇÃO:		Corretiva	Preventiva	Planejada	Emergência
UNIDADE:					
DATA:	02/08/2024.	HORA:			
EMISSOR:					
DESCRIÇÃO DO PROBLEMA:	TROCA DE CAPS DA PIA PEZANHA.				
LOCALIZAÇÃO:	K.M. RUA VERDEJANILDO, 780 APTO 608				
O.S. ATENDIDA EM:	Início:	02/08/2024	ÀS		
	Finalização:	02/08/2024	ÀS		
MATERIAL UTILIZADO:	Inox e dicas				
RESPONSÁVEL CSM:	CARLOS/WALACE.				
SERVIÇO CONCLUÍDO:	<input checked="" type="checkbox"/> SIM		<input type="checkbox"/> NÃO (Motivo):		
CLIENTE	RECEBIMENTO DO SERVIÇO:				
	NOME:	Cláudia Cristina de Almeida			
	DATA:	02/08/2024.	HORA:		
	ASSINATURA:	Cláudia Cristina de Almeida			

CSM\_Modelo\_Os\_Rev03



**CSM** ORDEM DE SERVIÇO - MANUTENÇÃO PREDIAL Nº OS 145144

TIPO DE MANUTENÇÃO:	<input type="checkbox"/> Corretiva	<input type="checkbox"/> Preventiva	<input type="checkbox"/> Planejada	<input type="checkbox"/> Emergência
UNIDADE:				
DATA:	<u>05/08</u> / 2024.	HORA:	___:___	h
EMISSOR:				
DESCRIÇÃO DO PROBLEMA:	<u>DEFEITO ELÉTRICO NA LÂMPADA</u>			
LOCALIZAÇÃO:	<u>SPT - AVA AVA LEONARDA, 251 1º ANDAR</u>			
O.S. ATENDIDA EM:	Início:	<u>06/08</u> / 2024	ÀS	___:___ h
	Finalização:	<u>06/08</u> / 2024	ÀS	___:___ h
MATERIAL UTILIZADO:	<u>NESSA CASO AQUI FOI SO TROCAR A LAMPADA. ESSA DEPOSITAR A CASA NA ZINHA A LAMPADA.</u>			
RESPONSÁVEL CSM:	<u>CARLOS WALACE</u>			
SERVIÇO CONCLUÍDO:	<input checked="" type="checkbox"/> SIM	<input type="checkbox"/> NÃO (Motivo):		
RECEBIMENTO DO SERVIÇO:				
CLIENTE	NOME:	<u>Luiz Carlos F. Silva</u>		
	DATA:	<u>06/08</u> / 2024.	HORA:	___:___ h
	ASSINATURA:			

CSM\_Modelo\_OS\_Rev02



**CSM** ORDEM DE SERVIÇO - MANUTENÇÃO PREDIAL Nº OS 145726

TIPO DE MANUTENÇÃO:	<input type="checkbox"/> Corretiva	<input type="checkbox"/> Preventiva	<input type="checkbox"/> Planejada	<input type="checkbox"/> Emergência
UNIDADE:				
DATA:	<u>05/05/2024</u>	HORA:	_____:	_____h
EMISSOR:				
DESCRIÇÃO DO PROBLEMA:	<u>AVARIAÇÃO DO INTERRUPTOR DO QUARTO</u>			
LOCALIZAÇÃO:	<u>SM - Rua Amália de Resende, 949</u>			
O.S. ATENDIDA EM:	Início:	<u>05/05/2024</u>	ÀS	_____h
	Finalização:	<u>05/05/2024</u>	ÀS	_____h
MATERIAL UTILIZADO:	<u>Parafuso</u>			
RESPONSÁVEL CSM:	<u>José / [Assinatura]</u>			
SERVIÇO CONCLUÍDO:	<input checked="" type="checkbox"/> SIM		<input type="checkbox"/> NÃO (Motivo):	
RECEBIMENTO DO SERVIÇO:				
CLIENTE	NOME:	_____		
	DATA:	<u>05/05/2024</u>	HORA:	_____:
	ASSINATURA:	_____		

CSM\_Modelo\_OS\_Rev02



 <b>CSM</b>		<b>ORDEM DE SERVIÇO - MANUTENÇÃO PREDIAL</b>		Nº OS <u>14624</u>	
TIPO DE MANUTENÇÃO:		<input type="checkbox"/> Corretiva	<input type="checkbox"/> Preventiva	<input type="checkbox"/> Planejada	<input type="checkbox"/> Emergência
UNIDADE: _____					
DATA: <u>07/08</u> / 2024.		HORA: _____ : _____ h			
EMISSOR: _____					
DESCRIÇÃO DO PROBLEMA: <u>AVANÇADO DO BARRAL DO VENTILADOR</u>					
LOCALIZAÇÃO: <u>SAL. AV. ADA LEONORA, 251 APTO 903</u>					
C S M	O.S. ATENDIDA EM:		Início: <u>07/08</u> / 2024 ÀS _____ h		
			Finalização: <u>07/08</u> / 2024 ÀS _____ h		
MATERIAL UTILIZADO: <u>Parafuso do Barral Soluções Ltda.</u>					
RESPONSÁVEL CSM: <u>José</u>					
SERVIÇO CONCLUÍDO:		<input checked="" type="checkbox"/> SIM	<input type="checkbox"/> NÃO (Motivo): _____		
RECEBIMENTO DO SERVIÇO:					
C L I E N T E	NOME: _____				
	DATA: <u>07/08</u> / 2024.		HORA: _____ : _____ h		
	ASSINATURA: _____				

CSM\_Modelo\_05\_Rev02





 <b>CSM</b>		<b>ORDEN DE SERVIÇO - MANUTENÇÃO PREDIAL</b>		Nº OS <u>176236</u>	
TIPO DE MANUTENÇÃO:		<input type="checkbox"/> Corretiva	<input type="checkbox"/> Preventiva	<input type="checkbox"/> Planejada	<input type="checkbox"/> Emergência
UNIDADE:					
DATA: <u>07/08</u> 2024.			HORA: _____ h		
EMISSOR:					
DESCRIÇÃO DO PROBLEMA: <u>REPARO DAS PÁS DO VENTILADOR</u>					
LOCALIZAÇÃO: <u>STR. RUA ANA LEONINA, 351 APO 303</u>					
C S M	O.S. ATENDIDA EM:		Início: <u>07/08</u> /2024 ÀS _____ h		Finalização: <u>08/08</u> /2024 ÀS _____ h
	MATERIAL UTILIZADO: <u>FOI COLOCADO E FICOU FUNCIONANDO PERFEITAMENTE.</u>				
RESPONSÁVEL CSM: <u>CARLOS WALLACE.</u>					
SERVIÇO CONCLUÍDO:		<input checked="" type="checkbox"/> SIM	<input type="checkbox"/> NÃO (Motivo):		
RECEBIMENTO DO SERVIÇO:					
C L I E N T E	NOME: <u>Elabete Nunes de Castro</u>				
	DATA: <u>08/08</u> /2024.		HORA: _____ h		
	ASSINATURA:				

CSM\_Modelo\_OS\_Rev02



**CSM** ORDEM DE SERVIÇO - MANUTENÇÃO PREDIAL N° OS 146238

TIPO DE MANUTENÇÃO:	<input type="checkbox"/> Corretiva	<input type="checkbox"/> Preventiva	<input type="checkbox"/> Planejada	<input type="checkbox"/> Emergência
UNIDADE:				
DATA:	<u>07/08</u> 2024.	HORA:	_____h	
EMISSOR:				
DESCRIÇÃO DO PROBLEMA:	<u>SINCRONIA DA TV.</u>			
LOCALIZAÇÃO:	<u>SALA - RUA ADA LIONARA 951 APO 301</u>			
O.S. ATENDIDA EM:	Início:	<u>08/08</u> 2024	AS	_____h
	Finalização:	<u>08/08</u> 2024	AS	_____h
MATERIAL UTILIZADO:	<u>FOI INSERIDO NA SALA.</u>			
RESPONSÁVEL CSM:	<u>CARLOS/WALLACE</u>			
SERVIÇO CONCLUÍDO:	<input checked="" type="checkbox"/> SIM	<input type="checkbox"/> NÃO (Motivo):		
RECEBIMENTO DO SERVIÇO:				
CLIENTE	NOME:	<u>Valdeires Nunes de castro</u>		
	DATA:	<u>08/08</u> 2024.	HORA:	_____h
	ASSINATURA:			

CSM\_Modelo\_OS\_Rev02

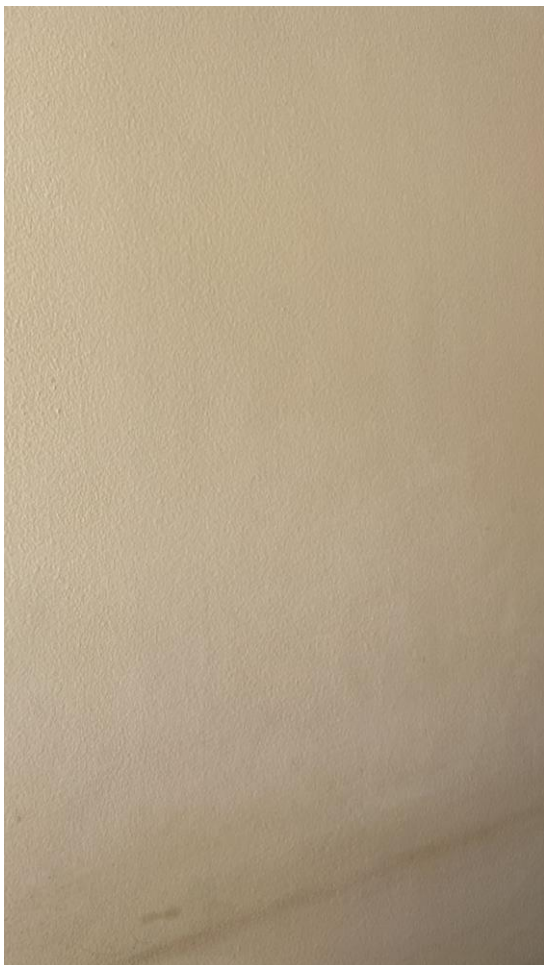

**CSM** ORDEM DE SERVIÇO - MANUTENÇÃO PREDIAL Nº OS M6099

TIPO DE MANUTENÇÃO:	<input type="checkbox"/> Corretiva	<input type="checkbox"/> Preventiva	<input type="checkbox"/> Planejada	<input type="checkbox"/> Emergência
UNIDADE:				
DATA:	<u>06/08/2024.</u>	HORA:	_____h	
EMISSOR:				
DESCRIÇÃO DO PROBLEMA:	<u>VARIA MUITO O TEMPO DE AGUA</u>			
LOCALIZAÇÃO:	<u>SAL DA MAM</u>			
O.S. ATENDIDA EM:	Início:	<u>05/08/2024</u>	ÀS	_____h
	Finalização:	<u>06/08/2024</u>	ÀS	_____h
MATERIAL UTILIZADO:	<u>VAI TER QUE COMPRAR UM SUPORTE DE MADEIRA PARA COLOCAR O FILTRO E MAIS OU MENOS UNS CINCO METROS DE MANGUEIRA PARA INSTALAÇÃO DA AGUA.</u>			
RESPONSÁVEL CSM:	<u>CANUOS/WALLACE.</u>			
SERVIÇO CONCLUÍDO:	<input type="checkbox"/> SIM	<input checked="" type="checkbox"/> NÃO (Motivo):	_____	
RECEBIMENTO DO SERVIÇO:				
CLIENTE	NOME:	<u>Estudante do G. Ricardo</u>		
	DATA:	<u>06/08/2024.</u>	HORA:	_____h
	ASSINATURA:	_____		

CSM\_Modelo\_OS\_Rev02



**CSM** ORDEM DE SERVIÇO - MANUTENÇÃO PREDIAL Nº OS 111011

TIPO DE MANUTENÇÃO:  Corretiva  Preventiva  Planejada  Emergência

UNIDADE: \_\_\_\_\_  
 DATA: 14.08 / 2024. HORA: \_\_\_\_\_ h

EMISSOR: \_\_\_\_\_

DESCRIÇÃO DO PROBLEMA: PROBLEMA COM QUENTE

LOCALIZAÇÃO: Smt. Adolfo Bergamini, 309

O.S. ATENDIDA EM: Início: 14.08 / 2024 ÀS \_\_\_\_\_ h  
 Finalização: 15.08 / 2024 ÀS \_\_\_\_\_ h

MATERIAL UTILIZADO: UM CHUVEIRO (UMA RESISTÊNCIA DE VÁLVULA)  
 UM CHUVEIRO DE BOMBA PARA A FAZENDA  
 E BOMBA INDEPENDENTE MAXI LHA

RESPONSÁVEL CSM: JOSE CARLOS

SERVIÇO CONCLUÍDO:  SIM  NÃO (Motivo): \_\_\_\_\_

RECEBIMENTO DO SERVIÇO:

CLIENTE NOME: \_\_\_\_\_  
 DATA: 15.08 / 2024. HORA: \_\_\_\_\_ h

ASSINATURA: \_\_\_\_\_

CSM\_Modelo\_OS\_Rev02

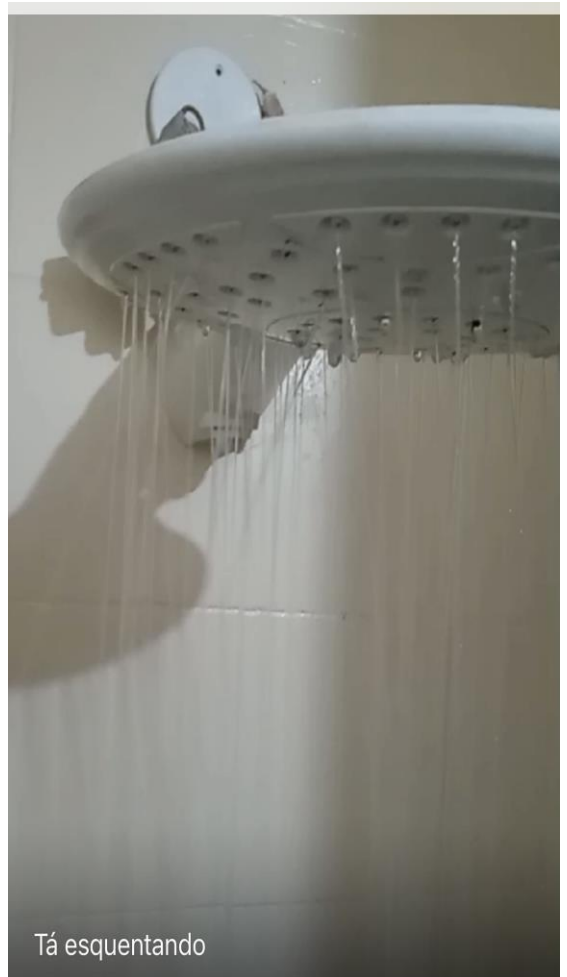

Tá esquentando

**CSM** ORDEM DE SERVIÇO - MANUTENÇÃO PREDIAL N° OS 145746

TIPO DE MANUTENÇÃO:	<input type="checkbox"/> Corretiva	<input type="checkbox"/> Preventiva	<input type="checkbox"/> Planejada	<input type="checkbox"/> Emergência
UNIDADE:				
DATA:	<u>05/08</u> / 2024.	HORA:	_____h	
EMISSOR:				
DESCRIÇÃO DO PROBLEMA:	<u>REPARO NA PORTA DOS COFRES - F00746</u>			
LOCALIZAÇÃO:	<u>QUARTO - SRA ANA LEONORA, 351 APO 103</u>			
O.S. ATENDIDA EM:	Início:	<u>05/08</u> / 2024	AS	_____h
	Finalização:	<u>05/08</u> / 2024	AS	_____h
MATERIAL UTILIZADO:	<u>Parafuso e chave de fenda</u>			
RESPONSÁVEL CSM:	<u>JOÃO</u>			
SERVIÇO CONCLUÍDO:	<input checked="" type="checkbox"/> SIM	<input type="checkbox"/> NÃO (Motivo):		
RECEBIMENTO DO SERVIÇO:				
CLIENTE	NOME:	_____		
	DATA:	<u>15/08</u> / 2024	HORA:	<u>10:35</u> h
	ASSINATURA:	<u>[Assinatura]</u>		

CSM\_Modelo\_OS\_Rev02

JOÃO ADEMILO

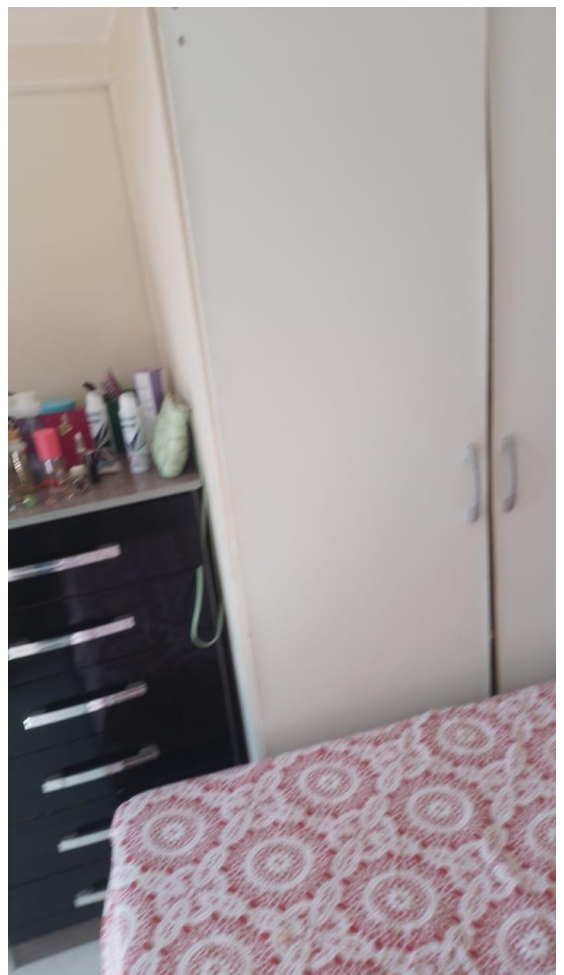

**CSM** ORDEM DE SERVIÇO - MANUTENÇÃO PREDIAL N° OS 111809

TIPO DE MANUTENÇÃO:  Corretiva  Preventiva  Planejada  Emergência

UNIDADE: \_\_\_\_\_  
 DATA: 16/08/2024 HORA: \_\_\_\_\_ h  
 EMISSOR: \_\_\_\_\_

DESCRIÇÃO DO PROBLEMA: VOZES DE VIZINHO.

LOCALIZAÇÃO: Sítio Vila Apollo, BARRAGEM, 849

O.S. ATENDIDA EM: Início: 16/08/2024 AS \_\_\_\_\_ h  
 Finalização: 16/08/2024 AS \_\_\_\_\_ h

MATERIAL UTILIZADO: Veículo do vizinho

RESPONSÁVEL CSM: Adilson Machado

SERVIÇO CONCLUÍDO:  SIM  NÃO (Motivo): \_\_\_\_\_

RECEBIMENTO DO SERVIÇO:

CLIENTE NOME: \_\_\_\_\_  
 DATA: 16/08/2024 HORA: \_\_\_\_\_ h  
 ASSINATURA: \_\_\_\_\_

CSM\_Modelo\_05\_Rev02



**CSM** ORDEM DE SERVIÇO - MANUTENÇÃO PREDIAL N° OS 116601

TIPO DE MANUTENÇÃO:  Corretiva  Preventiva  Planejada  Emergência

UNIDADE: \_\_\_\_\_

DATA: 11/08 2024. HORA: \_\_\_\_\_ h

EMISSOR: \_\_\_\_\_

DESCRIÇÃO DO PROBLEMA: INSTALAÇÃO DE PORTA LATERAL

LOCALIZAÇÃO: STR. NINA REIS MACHADO, 635 CASA 08

O.S. ATENDIDA EM: Início: 11/08 /2024 ÀS \_\_\_\_\_ h  
Finalização: 11/08 /2024 ÀS \_\_\_\_\_ h

MATERIAL UTILIZADO: PORTA COLOCADA E CONCERTO DE TRÊS PORTAS DE ARMÁRIO DE COZINHA + FIXAÇÃO DE UMA LATERAL QUE ESTAVA SOLTA

RESPONSÁVEL CSM: JOÃO ADEMILO

SERVIÇO CONCLUÍDO:  SIM  NÃO (Motivo): \_\_\_\_\_

RECEBIMENTO DO SERVIÇO:

CLIENTE NOME: \_\_\_\_\_

DATA: 11/08 /2024. HORA: \_\_\_\_\_ h

ASSINATURA: Maric Rita de Lencastre S. de Lencastre  
JOÃO - ADEMILO

CSM\_Modelo\_OS\_Rev03



CSM		ORDEM DE SERVIÇO - MANUTENÇÃO PREDIAL			Nº OS
TIPO DE MANUTENÇÃO:		<input type="checkbox"/> Corretiva	<input type="checkbox"/> Preventiva	<input type="checkbox"/> Planejada	<input checked="" type="checkbox"/> Emergência
UNIDADE:					
DATA:		08/08/2024.	HORA: _____ h		
EMISSOR:					
DESCRIÇÃO DO PROBLEMA:		Manutenção porta do armário da cozinha.			
LOCALIZAÇÃO:		Sítio Vila Primavera, 635 Cozinha.			
C S M	O.S. ATENDIDA EM:	Início:	11/08/2024	AS	_____ h
		Finalização:	11/08/2024	AS	_____ h
MATERIAL UTILIZADO:		FELTU			
RESPONSÁVEL CSM:		João			
SERVIÇO CONCLUÍDO:		<input checked="" type="checkbox"/> SIM	<input type="checkbox"/> NÃO (Motivo):		
RECEBIMENTO DO SERVIÇO:					
C L I E N T E	NOME:				
	DATA:	11/08/2024.	HORA: _____ h		
	ASSINATURA:	Marcos Rite de S. Relicada JOÃO - ADEWILDO			

CSM\_Modelo\_OS\_Rev02





**CSM** ORDEM DE SERVIÇO - MANUTENÇÃO PREDIAL N° OS 17811

TIPO DE MANUTENÇÃO:  Corretiva  Preventiva  Planejada  Emergência

UNIDADE: \_\_\_\_\_  
 DATA: 20/08 / 2024. HORA: \_\_\_\_\_ : \_\_\_\_\_ h  
 EMISSOR: \_\_\_\_\_

DESCRIÇÃO DO PROBLEMA: AVANÇADA DO CHUVEIRO

LOCALIZAÇÃO: SIT. RUA ADELARDO, 948 ANJO 411 DL B

O.S. ATENDIDA EM: Início: 20/08 / 2024 AS \_\_\_\_\_ : \_\_\_\_\_ h  
 Finalização: 20/08 / 2024 AS \_\_\_\_\_ : \_\_\_\_\_ h

MATERIAL UTILIZADO: ESSA CHUVEIRO TAMBÉM DEPENDE DO GAS

RESPONSÁVEL CSM: CARLOS MALHE

SERVIÇO CONCLUÍDO:  SIM  NÃO (Motivo): \_\_\_\_\_

RECEBIMENTO DO SERVIÇO:

CLIENTE: NOME: \_\_\_\_\_  
 DATA: 20/08 / 2024. HORA: \_\_\_\_\_ : \_\_\_\_\_ h  
 ASSINATURA: \_\_\_\_\_

CSM\_Modelo\_OS\_Rev02



**CSM** ORDEM DE SERVIÇO - MANUTENÇÃO PREDIAL N° OS 171888

TIPO DE MANUTENÇÃO:  Corretiva  Preventiva  Planejada  Emergência

UNIDADE: \_\_\_\_\_  
 DATA: 08/08 / 2024. HORA: \_\_\_\_\_ h  
 EMISSOR: \_\_\_\_\_

DESCRIÇÃO DO PROBLEMA: REPARO NA PORTA.

LOCALIZAÇÃO: Set. Nova Planície 975.

C  
S  
M  
O.S. ATENDIDA EM: Início: 08/08 / 2024 AS \_\_\_\_\_ h  
 Finalização: 08/08 / 2024 AS \_\_\_\_\_ h

MATERIAL UTILIZADO: FOI COLOCADO O SILICONE O ACRILICO DA BORDA DA ENGRUZA DA CASA.

RESPONSÁVEL CSM: CARLOS / WALLACE

SERVIÇO CONCLUÍDO:  SIM  NÃO (Motivo): \_\_\_\_\_

RECEBIMENTO DO SERVIÇO:

C  
L  
I  
E  
N  
T  
E  
NOME: [assinatura]  
 DATA: \_\_\_\_\_ / 2024. HORA: \_\_\_\_\_ h  
 ASSINATURA: [assinatura]

CSM\_Modelo\_OS\_Rev02



**CSM** ORDEM DE SERVIÇO - MANUTENÇÃO PREDIAL N° OS 18969

TIPO DE MANUTENÇÃO:  Corretiva  Preventiva  Planejada  Emergência

UNIDADE: \_\_\_\_\_  
 DATA: 25/08 /2024. HORA: \_\_\_\_\_ : \_\_\_\_\_ h

EMISSOR: \_\_\_\_\_

DESCRIÇÃO DO PROBLEMA: ARRUMANDO O CHUVEIRO

LOCALIZAÇÃO: SRI - RUA MOVA 873

O.S. ATENDIDA EM: Início: 26/08 /2024 AS \_\_\_\_\_ : \_\_\_\_\_ h  
 Finalização: 26/08 /2024 AS \_\_\_\_\_ : \_\_\_\_\_ h

MATERIAL UTILIZADO: O CHUVEIRO DE ZAVA LA ZAVA PASSANDO GENÓTIPO PLÁGUA. COLOCAMOS UM NOVO E RESOLVEU O PROBLEMA.

RESPONSÁVEL CSM: CARLOS MALAQUE

SERVIÇO CONCLUÍDO:  SIM  NÃO (Motivo): \_\_\_\_\_

RECEBIMENTO DO SERVIÇO:

CLIENTE: NOME: \_\_\_\_\_  
 DATA: 26/08 /2024. HORA: 11:09 h  
 ASSINATURA: Talena R de S...  
CARLOS

CSM\_Modelo\_OS\_Rev02



## CAPS Dircinha e Linda Batista

<b>CSM</b>		ORDEM DE SERVIÇO - MANUTENÇÃO PREDIAL			Nº OS <u>176916</u>
TIPO DE MANUTENÇÃO:		<input type="checkbox"/> Corretiva	<input type="checkbox"/> Preventiva	<input type="checkbox"/> Planejada	<input type="checkbox"/> Emergência
UNIDADE:					
DATA: <u>12/08</u> /2024.			HORA: _____:_____:__h		
EMISSOR:					
DESCRIÇÃO DO PROBLEMA: <u>AVULSÃO DO VÍDEO.</u>					
LOCALIZAÇÃO: <u>SPT - RUA GENERAL AURELIO VIEIRA, 130</u>					
O.S. ATENDIDA EM:		Início: <u>13/08</u> /2024	ÀS _____h		
		Finalização: <u>13/08</u> /2024	ÀS _____h		
MATERIAL UTILIZADO: <u>Arado e Anel</u>					
RESPONSÁVEL CSM: <u>MIGUEL HONORATO</u>					
SERVIÇO CONCLUÍDO:		<input checked="" type="checkbox"/> SIM	<input type="checkbox"/> NÃO (Motivo):		
RECEBIMENTO DO SERVIÇO:					
CLIENTE	NOME: _____				
	DATA: <u>13/08</u> /2024.		HORA: _____:_____:__h		
	ASSINATURA: _____				

CSM\_Modelo\_OS\_Rev02



		<b>ORDEN DE SERVIÇO - MANUTENÇÃO PREDIAL</b>		N° OS <u>14887</u>	
TIPO DE MANUTENÇÃO: <input type="checkbox"/> Corretiva <input type="checkbox"/> Preventiva <input type="checkbox"/> Planejada <input type="checkbox"/> Emergência					
UNIDADE: _____					
DATA: <u>16/08</u> / 2024.			HORA: _____ h		
EMISSOR: _____					
DESCRIÇÃO DO PROBLEMA: <u>MANUTENÇÃO DO VENTILADOR</u>					
LOCALIZAÇÃO: <u>111 - Rua Engenheiro Manoel Prumgar, 688</u>					
O.S. ATENDIDA EM:					
Início: <u>16/08</u> / 2024 AS _____ h		Finalização: <u>19/08</u> / 2024 AS _____ h			
MATERIAL UTILIZADO: <u>Ventilador residencial</u>					
RESPONSÁVEL CSM: <u>Jose T. Mendes</u>					
SERVIÇO CONCLUÍDO: <input checked="" type="checkbox"/> SIM <input type="checkbox"/> NÃO (Motivo): _____					
RECEBIMENTO DO SERVIÇO:					
C L I E N T E	NOME: _____				
	DATA: <u>19/08</u> / 2024.		HORA: _____ h		
	ASSINATURA: _____				

CSM\_Modelo\_OS\_Rev02



**CSM** ORDEM DE SERVIÇO - MANUTENÇÃO PREDIAL N° OS 149936

TIPO DE MANUTENÇÃO:	<input checked="" type="checkbox"/> Corretiva	<input type="checkbox"/> Preventiva	<input type="checkbox"/> Planejada	<input type="checkbox"/> Emergência
UNIDADE:				
DATA:	<u>16/08</u> 2024.		HORA: _____ h	
EMISSOR:				
DESCRIÇÃO DO PROBLEMA:	<u>DA FURADURA</u>			
LOCALIZAÇÃO:	<u>101 - Rua Engenheiro Carlos Rodrigues 688</u>			
O.S. ATENDIDA EM:	Início:	<u>14/08</u> /2024	AS	_____ h
	Finalização:	<u>19/08</u> /2024	AS	_____ h
MATERIAL UTILIZADO:	<u>1 rolo de fita e 1 rolo de adesivo na base do tubo</u>			
RESPONSÁVEL CSM:	<u>WAGNER</u>			
SERVIÇO CONCLUÍDO:	<input checked="" type="checkbox"/> SIM	<input type="checkbox"/> NÃO (ativo):		
RECEBIMENTO DO SERVIÇO:				
CLIENTE	NOME:	<u>Yvan Santos</u>		
	DATA:	<u>19/08</u> /2024.	HORA:	<u>15:44</u> h
	ASSINATURA:	<u>Yvan Santos</u>		

CSM - Modelo\_OS\_Rev02



# CAPS EAT

**CSM** ORDEM DE SERVIÇO - MANUTENÇÃO PREDIAL N° OS 115481

TIPO DE MANUTENÇÃO:	<input type="checkbox"/> Corretiva	<input type="checkbox"/> Preventiva	<input type="checkbox"/> Planejada	<input type="checkbox"/> Emergência
UNIDADE:				
DATA:	<u>01/08</u> / 2024.	HORA:	_____	h
EMISSOR:				
DESCRIÇÃO DO PROBLEMA:	<u>MOVIMENTAÇÃO DE ARMÁRIO</u>			
LOCALIZAÇÃO:	<u>SRI. RUA DAS DA PAZ, 114 APO 308</u>			
O.S. ATENDIDA EM:	Início:	<u>01/08</u> / 2024	ÀS _____	h
	Finalização:	_____	ÀS _____	h
MATERIAL UTILIZADO:	<u>SO FOI MONTADO</u>			
RESPONSÁVEL CSM:	<u>João / ADEMAR</u>			
SERVIÇO CONCLUÍDO:	<input checked="" type="checkbox"/> SIM	<input type="checkbox"/> NÃO (Motivo): _____		
RECEBIMENTO DO SERVIÇO:				
CLIE	NOME:	_____		
ENTE	DATA:	_____	HORA:	_____ h
ASSINATURA:	<u>João / ADEMAR</u>			

CSM\_Modelo\_OS\_Rev02





CSM

ORDEN DE SERVIÇO - MANUTENÇÃO PREDIAL

Nº OS 17886

TIPO DE MANUTENÇÃO:  Corretiva  Preventiva  Planejada  Emergência

UNIDADE: 0508

DATA: 08/08/2024. HORA: \_\_\_\_\_ h

EMISSOR: \_\_\_\_\_

DESCRIÇÃO DO PROBLEMA: ~~falha no funcionamento~~

LOCALIZAÇÃO: sala 0508a Unid. 0508

O.S. ATENDIDA EM: Início: 08/08/2024 AS \_\_\_\_\_ h

Finalização: 08/08/2024 AS \_\_\_\_\_ h

MATERIAL UTILIZADO: ~~material e ferramentas~~

RESPONSÁVEL CSM: ~~Adriano Mendes / Jairo~~

SERVIÇO CONCLUÍDO:  SIM  NÃO (Motivo): \_\_\_\_\_

RECEBIMENTO DO SERVIÇO:

CLIE NOME: \_\_\_\_\_

DATA: 08/08/2024. HORA: \_\_\_\_\_ h

ASSINATURA: \_\_\_\_\_

CSM\_Modelo\_OS\_Rev02





**CSM** ORDEM DE SERVIÇO - MANUTENÇÃO PREDIAL Nº OS 146/2024

TIPO DE MANUTENÇÃO:  Corretiva  Preventiva  Planejada  Emergência

UNIDADE: \_\_\_\_\_  
 DATA: 07/08 / 2024. HORA: \_\_\_\_\_ : \_\_\_\_\_ h

EMISSOR: \_\_\_\_\_

DESCRIÇÃO DO PROBLEMA: instalação do pente

LOCALIZAÇÃO: Sítio. Rua São da Cruz, 144 Alto do

O.S. ATENDIDA EM: Início: 07/08 / 2024 ÀS \_\_\_\_\_ h  
 Finalização: 07/08 / 2024 ÀS \_\_\_\_\_ h

MATERIAL UTILIZADO: Arandelas e Pente em Alumínio

RESPONSÁVEL CSM: JOÃO ADRIANO

SERVIÇO CONCLUÍDO:  SIM  NÃO (Motivo): \_\_\_\_\_

RECEBIMENTO DO SERVIÇO:

CLIENTE  
 NOME: \_\_\_\_\_  
 DATA: 07/08 / 2024. HORA: \_\_\_\_\_ : \_\_\_\_\_ h  
 ASSINATURA: \_\_\_\_\_

CSM\_Modelo\_OS\_Rev02



**CSM** ORDEM DE SERVIÇO - MANUTENÇÃO PREDIAL N° OS 178106

TIPO DE MANUTENÇÃO:  Corretiva  Preventiva  Planejada  Emergência

UNIDADE: \_\_\_\_\_  
 DATA: 19/08/2024 HORA: \_\_\_\_\_ h  
 EMISSOR: \_\_\_\_\_

DESCRIÇÃO DO PROBLEMA: REVISÃO DA ZOLA

LOCALIZAÇÃO: SAL. DA ALZIRA VALCINHO, 105

O.S. ATENDIDA EM: Início: 19/08/2024 ÀS \_\_\_\_\_ h  
 Finalização: 19/08/2024 ÀS \_\_\_\_\_ h

MATERIAL UTILIZADO: FOI COLOCADO UMA OUTRA ZOLA DO AN. CONDICIONADOS DE 20AP. A QUE TAVA NO LOCAL TAVA CI OS PINOS QUELUTADO E COM ISSO TAVA DANOS MAC COMATO NO AN.

RESPONSÁVEL CSM: CARLOS WALLACE

SERVIÇO CONCLUÍDO:  SIM  NÃO (Motivo): \_\_\_\_\_

RECEBIMENTO DO SERVIÇO:

CLIENTE  
 NOME: Ingrid da Silva Schenkerfeld  
 DATA: 19/08/2024 HORA: \_\_\_\_\_ h  
 ASSINATURA: [assinatura]

CSM\_Modelo\_OS\_Rev02

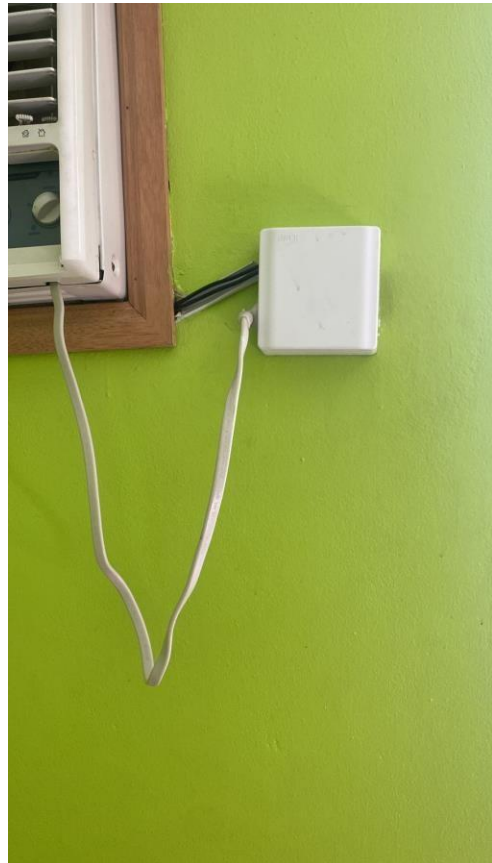

**CSM** ORDEM DE SERVIÇO - MANUTENÇÃO PREDIAL Nº OS 11058

TIPO DE MANUTENÇÃO:  Corretiva  Preventiva  Planejada  Emergência

UNIDADE: \_\_\_\_\_  
 DATA: 10/08/2024 HORA: \_\_\_\_\_ h

EMISSOR: \_\_\_\_\_

DESCRIÇÃO DO PROBLEMA: troca de lâmpadas

LOCALIZAÇÃO: SM - Rua das Flores, 114 Bloco 502

O.S. ATENDIDA EM: Início: 10/08/2024 ÀS \_\_\_\_\_ h  
 Finalização: 10/08/2024 ÀS \_\_\_\_\_ h

MATERIAL UTILIZADO: Foi trocadas duas lâmpadas da luminária do quarto dos fundos.

RESPONSÁVEL CSM: CANALS / WALLACE

SERVIÇO CONCLUÍDO:  SIM  NÃO (Motivo): \_\_\_\_\_

RECEBIMENTO DO SERVIÇO:

CLIENTE NOME: [Assinatura]  
 DATA: 10/08/2024 HORA: \_\_\_\_\_ h

ASSINATURA: \_\_\_\_\_

CSM\_Modelo\_OS\_Rev02

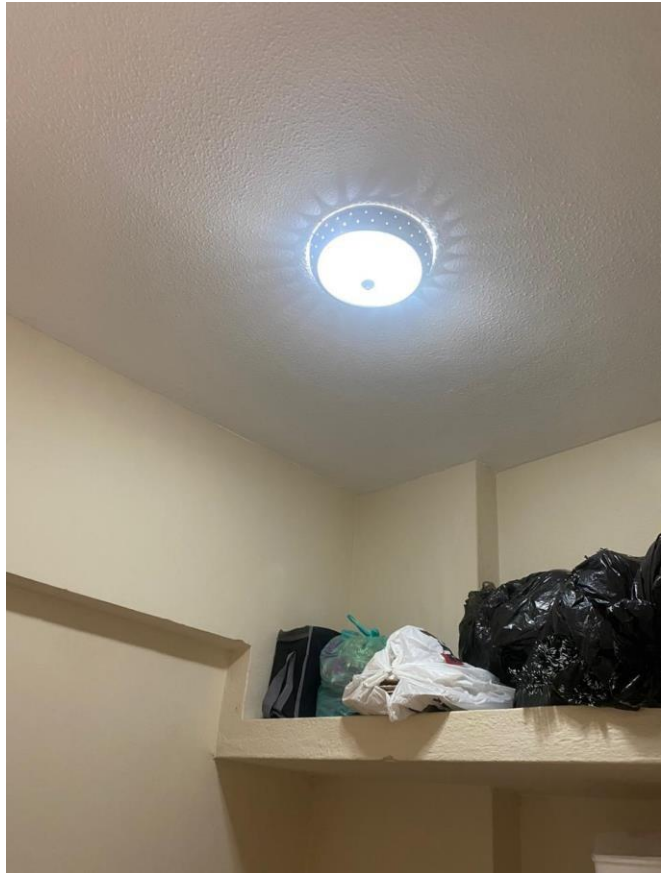

		ORDEM DE SERVIÇO - MANUTENÇÃO PREDIAL		Nº OS <u>178308</u>	
TIPO DE MANUTENÇÃO:		<input type="checkbox"/> Corretiva	<input type="checkbox"/> Preventiva	<input type="checkbox"/> Planejada	<input type="checkbox"/> Emergência
UNIDADE:					
DATA:		<u>11/08/2024</u>	HORA: _____ h		
EMISSOR:					
DESCRIÇÃO DO PROBLEMA:		<u>AVARIAÇÃO DO VENTILADOR</u>			
LOCALIZAÇÃO:		<u>JM. ALVARO MANGUEIRA RO 105</u>			
O.S. ATENDIDA EM:		Início:	<u>11/08/2024</u>	AS _____ h	
		Finalização:	<u>11/08/2024</u>	AS _____ h	
MATERIAL UTILIZADO:		<u>ESSE VENTILADOR TAMBÉM ESTAVA RUÍM ELE DA PANTOIA E DEPOIS VAI PARANDO. TAMBÉM A CASA FICOU DE VENT OUTRO. NÃO REZIDAMOS DA PANTOIA.</u>			
RESPONSÁVEL CSM:		<u>CARLOS WALACE</u>			
SERVIÇO CONCLUÍDO:		<input checked="" type="checkbox"/> SIM	<input type="checkbox"/> NÃO (Motivo):		
		RECEBIMENTO DO SERVIÇO:			
CLIENTE	NOME:		<u>Renan da Silva Perras</u>		
	DATA:		<u>22/08/2024</u>		
	ASSINATURA:		<u>Renan da Silva Perras</u>		

CSM\_Módulo\_OS\_Rev02





ORDEM DE SERVIÇO - MANUTENÇÃO PREDIAL

Nº OS 179133

TIPO DE MANUTENÇÃO:	<input type="checkbox"/> Corretiva	<input type="checkbox"/> Preventiva	<input type="checkbox"/> Planejada	<input type="checkbox"/> Emergência
UNIDADE:				
DATA:	26/08/2024.	HORA:	: : h	
EMISSOR:				
DESCRIÇÃO DO PROBLEMA:	Instalação porta celular.			
LOCALIZAÇÃO:	Sítio Boa Vista da Cruz, 144 apto 301			
O.S. ATENDIDA EM:	Início: 26/08/2024	ÀS	: : h	
	Finalização: 26/08/2024	ÀS	: : h	
MATERIAL UTILIZADO:	Foi colocado na parede da sala de escritório porta celular.			
RESPONSÁVEL CSM:	CARLOS WALLACE.			
SERVIÇO CONCLUÍDO:	<input checked="" type="checkbox"/> SIM	<input type="checkbox"/> NÃO (Motivo):		
RECEBIMENTO DO SERVIÇO:				
C L I E N T E	NOME:	Mario P. de M. Rodrigues.		
	DATA:	28/08/2024.	HORA:	: : h
	ASSINATURA:			

CSM\_Modelo\_OS\_Rev02



**CSM** ORDEM DE SERVIÇO - MANUTENÇÃO PREDIAL N° OS 19460

TIPO DE MANUTENÇÃO:  Corretiva  Preventiva  Planejada  Emergência

UNIDADE: 7  
 DATA: 27/08/2024. HORA: \_\_\_\_\_ : \_\_\_\_\_ h  
 EMISSOR: \_\_\_\_\_

DESCRIÇÃO DO PROBLEMA: VENTILADOR NÃO GIRA - AJUSTE

LOCALIZAÇÃO: ST. MIGUEL FERNANDES, 431

C S M  
 O.S. ATENDIDA EM: Início: 28/08/2024 AS \_\_\_\_\_ : \_\_\_\_\_ h  
 Finalização: 28/08/2024 AS \_\_\_\_\_ : \_\_\_\_\_ h

MATERIAL UTILIZADO: O VENTILADOR NÃO GIRA. FUNCIONA APENAS QUANDO SE GIRA O PINO ONDE FAZ ESSE GIRO ZA MANUAL AHO CONSEGUINDO FAZER GIRAR.

RESPONSÁVEL CSM: CARLOS WALLACE

SERVIÇO CONCLUÍDO:  SIM  NÃO (Motivo): \_\_\_\_\_

RECEBIMENTO DO SERVIÇO:

C L I E N T E  
 NOME: \_\_\_\_\_  
 DATA: 28/08/2024. HORA: \_\_\_\_\_ : \_\_\_\_\_ h  
 ASSINATURA: \_\_\_\_\_

CSM\_Modelo\_OS\_Rev02



**CSM** ORDEM DE SERVIÇO - MANUTENÇÃO PREDIAL N° OS 179148

TIPO DE MANUTENÇÃO:  Corretiva  Preventiva  Planejada  Emergência

UNIDADE: \_\_\_\_\_  
 DATA: 06/08/2024 HORA: \_\_\_\_\_ h

EMISSOR: \_\_\_\_\_

DESCRIÇÃO DO PROBLEMA: INSTALAÇÃO DE TUBO

LOCALIZAÇÃO: STB. MIGUEL FERREIRAS, 437

O.S. ATENDIDA EM: Início: 06/08/2024 ÀS \_\_\_\_\_ h  
 Finalização: 08/08/2024 ÀS \_\_\_\_\_ h

MATERIAL UTILIZADO: FOLHA INSTALADA NO QUANTO DO TUBO

RESPONSÁVEL CSM: CARLOS MAQUICO

SERVIÇO CONCLUÍDO:  SIM  NÃO (Motivo): \_\_\_\_\_

RECEBIMENTO DO SERVIÇO:

CLIE NOME: \_\_\_\_\_  
 DATA: 28/8/2024 HORA: \_\_\_\_\_ h  
 ASSINATURA: 

CSM\_Modelo\_OS\_Rev02



**CSM** ORDEM DE SERVIÇO - MANUTENÇÃO PREDIAL N° OS 180067

TIPO DE MANUTENÇÃO:	<input checked="" type="checkbox"/> Corretiva	<input type="checkbox"/> Preventiva	<input type="checkbox"/> Planejada	<input type="checkbox"/> Emergência
UNIDADE:				
DATA:	<u>30/08/2024.</u>	HORA:	_____:	_____ h
EMISSOR:				
DESCRIÇÃO DO PROBLEMA:	<u> vazão de água</u>			
LOCALIZAÇÃO:	<u>Srv. Alana, Valenciano, 105</u>			
O.S. ATENDIDA EM:	Início:	<u>30/08/2024</u>	ÀS _____:	_____ h
	Finalização:	<u>30/08/2024</u>	ÀS _____:	_____ h
MATERIAL UTILIZADO:	<u>Parafuso de 1/4 com cone</u>			
RESPONSÁVEL CSM:	<u>Adriano</u>			
SERVIÇO CONCLUÍDO:	<input checked="" type="checkbox"/> SIM	<input type="checkbox"/> NÃO (Motivo):		
RECEBIMENTO DO SERVIÇO:				
CLIENTE	NOME:	_____		
	DATA:	<u>31/08/2024.</u>	HORA:	_____:
	ASSINATURA:	_____		

CSM\_Modelo\_OS\_Rev02

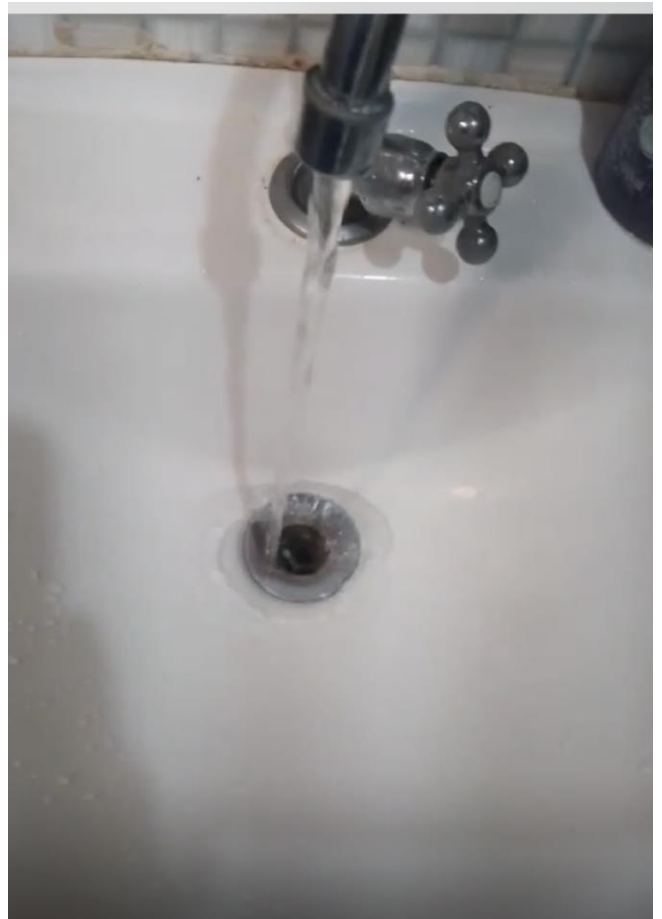



**CSM** ORDEM DE SERVIÇO - MANUTENÇÃO PREDIAL N° OS 149214

TIPO DE MANUTENÇÃO:	<input type="checkbox"/> Corretiva	<input type="checkbox"/> Preventiva	<input type="checkbox"/> Planejada	<input type="checkbox"/> Emergência
UNIDADE:				
DATA:	<u>31/08/2024</u>	HORA:	: : h	
EMISSOR:				
DESCRIÇÃO DO PROBLEMA:	<u>Limpeza do fan condensado</u>			
LOCALIZAÇÃO:	<u>Sítio - Rua Miguel Rodrigues, 437</u>			
O.S. ATENDIDA EM:	Início:	<u>31/08/2024</u>	AS	: : h
	Finalização:	<u>31/08/2024</u>	AS	: : h
MATERIAL UTILIZADO:	<u>Feito Limpeza com Zemit</u>			
RESPONSÁVEL CSM:	<u>Marcelo/ Jose</u>			
SERVIÇO CONCLUÍDO:	<input checked="" type="checkbox"/> SIM	<input type="checkbox"/> NÃO (Motivo):		
RECEBIMENTO DO SERVIÇO:				
CLIENTE	NOME:	<u>Gabriel</u>		
	DATA:	<u>31/08/2024</u>	HORA:	<u>19:30h</u>
	ASSINATURA:	<u>X Gabriel Botelho E. dos Santos</u>		

MARCO

CSM\_Modelo\_OS\_Rev02



## CAPS Ernesto Nazareth

<b>CSM</b> ORDEM DE SERVIÇO - MANUTENÇÃO PREDIAL N° OS <u>146510</u>	
TIPO DE MANUTENÇÃO:	<input type="checkbox"/> Corretiva <input type="checkbox"/> Preventiva <input type="checkbox"/> Planejada <input type="checkbox"/> Emergência
UNIDADE:	
DATA:	<u>08/08</u> / 2024. HORA: _____ : _____ h
EMISSOR:	
DESCRIÇÃO DO PROBLEMA:	<u>AVANÇAMENTO NA REPARAÇÃO</u>
LOCALIZAÇÃO:	<u>STR. RUA CHARRAS PARELHAS, 864</u>
O.S. ATENDIDA EM:	Início: <u>08/08</u> / 2024 ÀS <u>11</u> : <u>00</u> h
	Finalização: <u>08/08</u> / 2024 ÀS <u>11</u> : <u>37</u> h
MATERIAL UTILIZADO:	<u>Mola Jato de Corrente</u>
RESPONSÁVEL CSM:	<u>MARILYN FERREIRA</u>
SERVIÇO CONCLUÍDO:	<input checked="" type="checkbox"/> SIM <input type="checkbox"/> NÃO (Motivo):
RECEBIMENTO DO SERVIÇO:	
CLIENTE NOME:	<u>X</u> _____
CLIENTE DATA:	<u>08/08</u> / 2024 HORA: <u>11</u> : <u>37</u> h
CLIENTE ASSINATURA:	<u>[Assinatura]</u> <span style="float: right;"><u>[Assinatura]</u></span>

CSM\_Modelo\_OS\_Rev02



**CSM** ORDEM DE SERVIÇO - MANUTENÇÃO PREDIAL N° OS 111191

TIPO DE MANUTENÇÃO:  Corretiva  Preventiva  Planejada  Emergência

UNIDADE: 1308 / 2024. HORA: \_\_\_\_\_ : \_\_\_\_\_ h

EMISSOR: \_\_\_\_\_

DESCRIÇÃO DO PROBLEMA: MANUTENÇÃO SEM ÁGUA.

LOCALIZAÇÃO: SAL. BUNA NÍVEL DO DE TUBOS, 95 PARR 108

O.S. ATENDIDA EM: Início: 14/08 / 2024 ÀS \_\_\_\_\_ h  
Finalização: 14/08 / 2024 ÀS \_\_\_\_\_ h

MATERIAL UTILIZADO: Entrada de ar no chuveiro

RESPONSÁVEL CSM: MARCO ANTONIO

SERVIÇO CONCLUÍDO:  SIM  NÃO (Motivo): \_\_\_\_\_

RECEBIMENTO DO SERVIÇO:

CLIE NTE  
NOME: x Relva A. de Souza  
DATA: 14/08 / 2024. HORA: 0:55 h  
ASSINATURA: x Relva A.

MARCO

CSM\_Modelo\_OS\_Rev02





CSM

ORDEM DE SERVIÇO - MANUTENÇÃO PREDIAL

Nº OS 175479

TIPO DE MANUTENÇÃO:  Corretiva  Preventiva  Planejada  Emergência

UNIDADE:

DATA: 14/08/2024.

HORA: \_\_\_\_\_ h

EMISSOR:

DESCRIÇÃO DO PROBLEMA: Piso deslizado

LOCALIZAÇÃO: S.M. Rua Hilário de Freitas

O.S. ATENDIDA EM:

Início: 14/08/2024 AS \_\_\_\_\_ h

Finalização: 14/08/2024 AS \_\_\_\_\_ h

MATERIAL UTILIZADO: Piso substituído por piso cerâmico

RESPONSÁVEL CSM:

MARCONI DE JESUS

SERVIÇO CONCLUÍDO:

SIM

NÃO (Motivo):

RECEBIMENTO DO SERVIÇO:

CLIE N T E  
NOME: Rafael A. de Souza

DATA: 14/08/2024.

HORA: 10:55 h

ASSINATURA: Rafael A. de Souza

MARCONI

CSM\_Montaria\_OS\_Rev02



**CSM** ORDEM DE SERVIÇO - MANUTENÇÃO PREDIAL N° OS 114811

TIPO DE MANUTENÇÃO:	<input type="checkbox"/> Corretiva	<input type="checkbox"/> Preventiva	<input type="checkbox"/> Planejada	<input type="checkbox"/> Emergência
UNIDADE:				
DATA:	<u>18/08/2024.</u>		HORA:	____ : ____ h
EMISSOR:				
DESCRIÇÃO DO PROBLEMA:	<u>torço na conexão</u>			
LOCALIZAÇÃO:	<u>SAL. ADA HELICOPTEROS DE 10000 9S G. 02</u>			
O.S. ATENDIDA EM:	Início:	<u>18/08/2024</u>	ÀS	____ : ____ h
	Finalização	<u>19/08/2024</u>	ÀS	____ : ____ h
MATERIAL UTILIZADO:	<u>Fio mal conectado no disjuntor de emergência no sala.</u>			
RESPONSÁVEL CSM:	<u>Jose Marlow</u>			
SERVIÇO CONCLUÍDO:	<input checked="" type="checkbox"/> SIM		<input type="checkbox"/> NÃO (Motivo):	
RECEBIMENTO DO SERVIÇO:				
CLIENTE	NOME:	<u>X Sobrinho de Oliveira Miguel</u>		
	DATA:	<u>19/08/2024.</u>		HORA: <u>9 : 50</u> h
	ASSINATURA:	<u>X Sobrinho de Oliveira Miguel</u>		

CSM\_Modelo\_OS\_Rev02

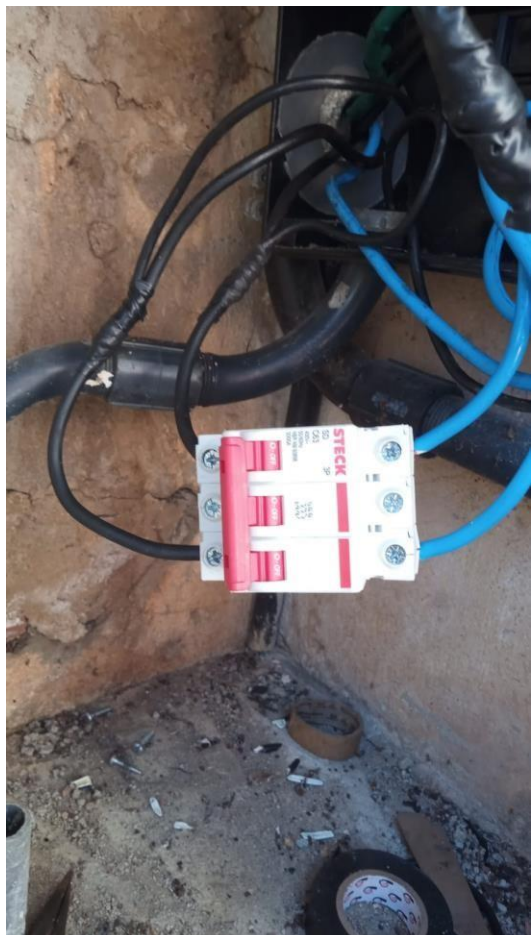

KAP Governador

**CSM** ORDEM DE SERVIÇO - MANUTENÇÃO PREDIAL Nº OS 177668

TIPO DE MANUTENÇÃO:	<input type="checkbox"/> Corretiva	<input type="checkbox"/> Preventiva	<input type="checkbox"/> Planejada	<input type="checkbox"/> Emergência
UNIDADE:	<u>1508</u>			
DATA:	<u>15/08/2024</u>		HORA:	____ : ____ h
EMISSOR:	____			
DESCRIÇÃO DO PROBLEMA:	<u>COFRE</u>			
LOCALIZAÇÃO:	<u>STR. RUA PIAZZA MILITAR, 969</u>			
O.S. ATENDIDA EM:	Início:	<u>15/08</u> /2024	AS	____ : ____ h
	Finalização:	<u>15/08</u> /2024	AS	____ : ____ h
MATERIAL UTILIZADO:	<u>Mudança de chave</u>			
RESPONSÁVEL CSM:	<u>MARCON / AMBAGO</u>			
SERVIÇO CONCLUÍDO:	<input checked="" type="checkbox"/> SIM	<input type="checkbox"/> NÃO (Motivo):		
RECEBIMENTO DO SERVIÇO:				
CLIENTE	NOME:	<u>x</u>		
	DATA:	<u>21/09</u> /2024	HORA:	<u>9</u> : <u>22</u> h
	ASSINATURA:	<u>[Signature]</u>		

CSM\_Modelo\_OS\_Rev02



**CSM** ORDEM DE SERVIÇO - MANUTENÇÃO PREDIAL N° OS 177199

TIPO DE MANUTENÇÃO:	<input type="checkbox"/> Corretiva	<input type="checkbox"/> Preventiva	<input type="checkbox"/> Planejada	<input type="checkbox"/> Emergência
UNIDADE:				
DATA:	<u>13/08</u> / 2024.	HORA:	_____h	
EMISSOR:				
DESCRIÇÃO DO PROBLEMA:	<u>AVANÇAMENTO DA MATEMÁTICA DE LATA</u>			
LOCALIZAÇÃO:	<u>SM - Rua Hilário de Vasconcelos, 95 Casa 103</u>			
O.S. ATENDIDA EM:	Início:	<u>13/08</u> / 2024	ÀS _____h	
	Finalização:	<u>13/08</u> / 2024	ÀS _____h	
MATERIAL UTILIZADO:	<u>Adesivo no bocal de água.</u> <u>Limpeza e teste.</u>			
RESPONSÁVEL CSM:	<u>MARCOS</u>			
SERVIÇO CONCLUÍDO:	<input checked="" type="checkbox"/> SIM	<input type="checkbox"/> NÃO (Motivo):		
CLIENTE	RECEBIMENTO DO SERVIÇO:			
	NOME:	_____		
	DATA:	<u>13/08</u> / 2024.	HORA:	_____h
	ASSINATURA:	<u>MARCOS</u>		

CSM\_Modelo\_OS\_Rev03



**CSM** ORDEM DE SERVIÇO - MANUTENÇÃO PREDIAL Nº OS 119116

TIPO DE MANUTENÇÃO:	<input type="checkbox"/> Corretiva	<input type="checkbox"/> Preventiva	<input type="checkbox"/> Planejada	<input type="checkbox"/> Emergência
UNIDADE:				
DATA:	<u>26/08/2024.</u>		HORA: _____ h	
EMISSOR:				
DESCRIÇÃO DO PROBLEMA:	<u>troca de tomada</u>			
LOCALIZAÇÃO:	<u>SAL. MA. PABLO VIOLINI, 264 - 1A</u>			
O.S. ATENDIDA EM:	Início:	Início:		h
	<u>26/08/2024</u>	<u>26/08/2024</u>		h
MATERIAL UTILIZADO:	<u>Foi trocada a tomada de 20A na sala. sendo que faltam mais 05 segundos a diadista de plantão.</u>			
RESPONSÁVEL CSM:	<u>CARLOS WALLACE</u>			
SERVIÇO CONCLUÍDO:	<input checked="" type="checkbox"/> SIM		<input type="checkbox"/> NÃO (Motivo):	
RECEBIMENTO DO SERVIÇO:				
CLIENTE	NOME:	<u>Angel Santos</u>		
	DATA:	<u>28/08/2024.</u>		HORA: _____ h
	ASSINATURA:	<u>[Assinatura]</u>		

CSM\_Modelo\_OS\_Rev02





CAPS Fernando Diniz

		ORDEM DE SERVIÇO - MANUTENÇÃO PREDIAL		Nº OS	46196
TIPO DE MANUTENÇÃO:		<input type="checkbox"/> Corretiva	<input type="checkbox"/> Preventiva	<input type="checkbox"/> Planejada	<input type="checkbox"/> Emergência
UNIDADE:					
DATA:		06/08/2024.	HORA: _____:_____:__h		
EMISSOR:					
DESCRIÇÃO DO PROBLEMA:		CONTEÚTO NA BOMBA.			
LOCALIZAÇÃO:		SÍT. - RUA TRANSO CAMALEÃO, 694			
C S M	O.S. ATENDIDA EM:	Início:	06/08/2024	AS	_____:_____:__h
		Finalização	____/____/2024	AS	_____:_____:__h
MATERIAL UTILIZADO:		BOMBA RETIRADA (COM DEFETTO)			
RESPONSÁVEL CSM:		ANDRÉ LUIZ			
SERVIÇO CONCLUÍDO:		<input checked="" type="checkbox"/> SIM	<input type="checkbox"/> NÃO (Motivo):		
		RECEBIMENTO DO SERVIÇO:			
C L I E N T E	NOME:	_____			
	DATA:	____/____/2024.	HORA: _____:_____:__h		
	ASSINATURA:	_____			

CSM\_Modelo\_OS\_Rev02



**CSM** ORDEM DE SERVIÇO - MANUTENÇÃO PREDIAL Nº OS 146-139

TIPO DE MANUTENÇÃO:	<input checked="" type="checkbox"/> Corretiva	<input type="checkbox"/> Preventiva	<input type="checkbox"/> Planejada	<input type="checkbox"/> Emergência
UNIDADE:				
DATA:	<u>06/08</u> / 2024.	HORA:	_____ : _____ h	
EMISSOR:				
DESCRIÇÃO DO PROBLEMA:	<u>CONSUMO DA CALDEIRARIA</u>			
LOCALIZAÇÃO:	<u>111 - RUA MONTEMORIS, 1.140 PARACÁ</u>			
O.S. ATENDIDA EM:	Início:	<u>07/08</u> / 2024	AS	_____ h
	Finalização:	<u>07/08</u> / 2024	AS	_____ h
MATERIAL UTILIZADO:	<u>Trabalho o Consumo do Compensador</u>			
RESPONSÁVEL CSM:	<u>Jose</u>			
SERVIÇO CONCLUÍDO:	<input checked="" type="checkbox"/> SIM	<input type="checkbox"/> NÃO (Motivo):		
RECEBIMENTO DO SERVIÇO:				
CLIENTE	NOME:	<u>Roguel da S. Teixeira</u>		
	DATA:	<u>07/08</u> / 2024.	HORA:	_____ : _____ h
	ASSINATURA:	<u>Roguel Teixeira</u>		

CSM\_Modelo\_OS\_Rev02



**CSM** ORDEM DE SERVIÇO - MANUTENÇÃO PREDIAL N° OS 146968

TIPO DE MANUTENÇÃO:  Corretiva  Preventiva  Planejada  Emergência

UNIDADE: \_\_\_\_\_

DATA: 14/08 / 2024. HORA: \_\_\_\_\_ : \_\_\_\_\_ h

EMISSOR: \_\_\_\_\_

DESCRIÇÃO DO PROBLEMA: PASSA SEM ENERGIA.

LOCALIZAÇÃO: SMI Rua Napoleão de Almeida, 1.140 Passa O8

O.S. ATENDIDA EM: Início: 14/08 / 2024 AS \_\_\_\_\_ h  
Finalização: 14/08 / 2024 AS \_\_\_\_\_ h

MATERIAL UTILIZADO: Substituição de energia elétrica

RESPONSÁVEL CSM: Adilson de Jesus

SERVIÇO CONCLUÍDO:  SIM  NÃO (Motivo): \_\_\_\_\_

RECEBIMENTO DO SERVIÇO:

CLIENTE NOME: \_\_\_\_\_

DATA: 14/08 / 2024. HORA: \_\_\_\_\_ : \_\_\_\_\_ h

ASSINATURA: \_\_\_\_\_

CSM\_Modelo\_OS\_Rev03

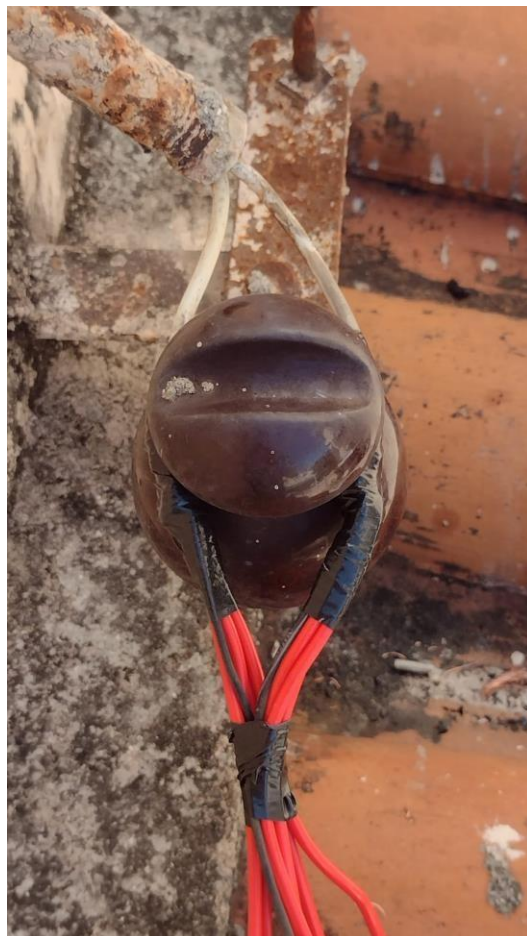
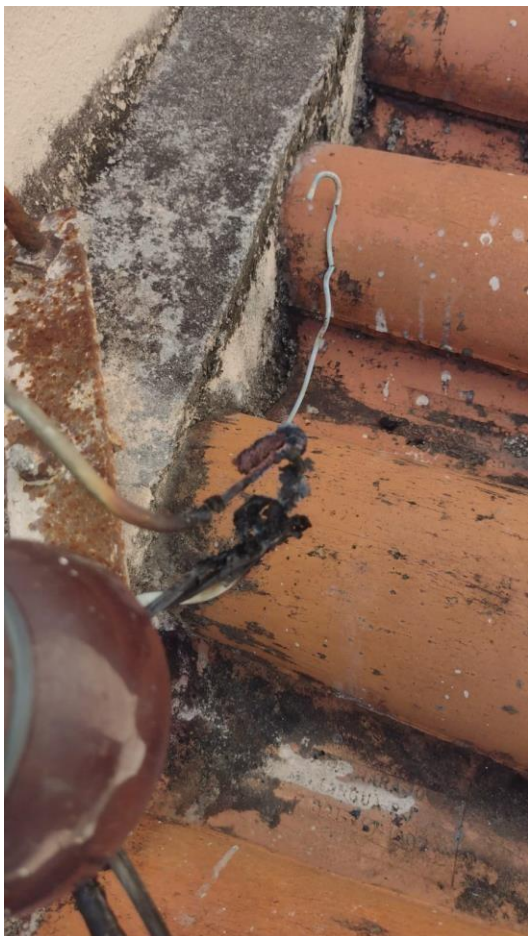



ORDEM DE SERVIÇO - MANUTENÇÃO PREDIAL

Nº OS 174980

TIPO DE MANUTENÇÃO:	<input type="checkbox"/> Corretiva	<input type="checkbox"/> Preventiva	<input type="checkbox"/> Planejada	<input type="checkbox"/> Emergência
UNIDADE:				
DATA:	14/08/2024	HORA:		
EMISSOR:				
DESCRIÇÃO DO PROBLEMA:	INSTALAÇÃO DE CAMPANHA			
LOCALIZAÇÃO:	C/ta. RUA VELASDELO MARINHO, 159			
O.S. ATENDIDA EM:	Início:	15/08/2024	AS	: h
	Finalização:	15/08/2024	AS	: h
MATERIAL UTILIZADO:	Veículo e instalação.			
RESPONSÁVEL CSM:	MARLOS NO FERREIRAS			
SERVIÇO CONCLUÍDO:	<input checked="" type="checkbox"/> SIM	<input type="checkbox"/> NÃO (Motivo):		
RECEBIMENTO DO SERVIÇO:				
CLIENTE	NOME:			
	DATA:	15/08/2024	HORA:	: h
	ASSINATURA:			

CSM\_Modelo\_OS\_Rev02



*Carlos*

**CSM** ORDEM DE SERVIÇO - MANUTENÇÃO PREDIAL N° OS *111609*

TIPO DE MANUTENÇÃO:	<input type="checkbox"/> Corretiva	<input type="checkbox"/> Preventiva	<input type="checkbox"/> Planejada	<input type="checkbox"/> Emergência
UNIDADE:				
DATA: <i>09/07/2024</i>	HORA: _____ : _____ h			
EMISSOR:				
DESCRIÇÃO DO PROBLEMA:	<i>VENTILADORES - AQUECIDA</i>			
LOCALIZAÇÃO:	<i>SALA AVIA MARCELO GAMBELINA, 634</i>			
O.S. ATENDIDA EM:	Início: <i>10/07/2024</i> ÀS _____ : _____ h			
	Finalização: <i>11/07/2024</i> ÀS _____ : _____ h			
MATERIAL UTILIZADO:	<i>2 VENTILADORES DE PAREDE</i>			
	<i>RETIRADOS 1 VENTILADOR DE TETO NÃO</i>			
	<i>FOI POSSÍVEL POIS NÃO TINHAMOS PROFUNDIA</i>			
RESPONSÁVEL CSM:	<i>JSS / EDILSON</i>			
SERVIÇO CONCLUÍDO:	<input checked="" type="checkbox"/> SIM		<input type="checkbox"/> NÃO (Motivo):	

**RECEBIMENTO DO SERVIÇO:**

CLIENTE: *Luigi Sion dos Santos Lente*

DATA: *10/07/2024* HORA: *12:00* h

ASSINATURA: *Luigi Sion dos Santos Lente*

Obs: ANTES DE TIRAR O VENTILADOR TEM QUE LEVAR UM CONTADOR PI VEM SE O VENTILADOR ESTA BOA. *OK*

CSM Modelo OS\_Rev02

*CSM não tem o protocolo para os serviços*





CSM

ORDEM DE SERVIÇO - MANUTENÇÃO PREDIAL

Nº OS 141988

TIPO DE MANUTENÇÃO:  Corretiva  Preventiva  Planejada  Emergência

UNIDADE: \_\_\_\_\_

DATA: 14/08/2024. HORA: \_\_\_\_\_ h

EMISSOR: \_\_\_\_\_

DESCRIÇÃO DO PROBLEMA: VANTAGEM DO BARRIL

LOCALIZAÇÃO: JIL DA VILA VILA GALILEIA 624

O.S. ATENDIDA EM: Início: 14/08/2024 AS \_\_\_\_\_ h

Finalização: 15/08/2024 AS \_\_\_\_\_ h

MATERIAL UTILIZADO: Parafusos e Vantagem

RESPONSÁVEL CSM: MARCO / REYNOLDO / ADRIANO

SERVIÇO CONCLUÍDO:  SIM  NÃO (Motivo): \_\_\_\_\_

RECEBIMENTO DO SERVIÇO:

C  
L  
I  
E  
N  
T  
E

NOME: \_\_\_\_\_

DATA: 15/08/2024. HORA: \_\_\_\_\_ h

ASSINATURA: \_\_\_\_\_

CSM\_Modelo\_OS\_Rev02





**CSM**

ORDEN DE SERVIÇO - MANUTENÇÃO PREDIAL

N° OS 1502

TIPO DE MANUTENÇÃO:		<input type="checkbox"/> Corretiva	<input type="checkbox"/> Preventiva	<input type="checkbox"/> Planejada	<input type="checkbox"/> Emergência
UNIDADE: <u>B-03</u>					
DATA: <u>18/03</u> 2024.			HORA: _____ : _____ h		
EMISSOR: _____					
DESCRIÇÃO DO PROBLEMA: _____					
LOCALIZAÇÃO: <u>Sítio - Rua Celso de Figueiredo, 1100, 110</u>					
C S M	O.S. ATENDIDA EM:		Início: _____ / _____ / 2024 AS _____ : _____ h	Finalização: <u>18/03</u> / 2024 AS _____ : _____ h	
	MATERIAL UTILIZADO: <u>Instalação de AB Condicionador / Limpeza do AB Condicionador de Sala de 101.</u>				
RESPONSÁVEL CSM: <u>MARCO / JOSÉ</u>					
SERVIÇO CONCLUÍDO: <input checked="" type="checkbox"/> SIM <input type="checkbox"/> NÃO (Motivo): _____					
RECEBIMENTO DO SERVIÇO:					
C L I E N T E	NOME: _____				
	DATA: <u>18/03</u> / 2024.		HORA: _____ : _____ h		
	ASSINATURA: _____				

CSM\_Modelo\_OS\_Rev02



**CSM** ORDEM DE SERVIÇO - MANUTENÇÃO PREDIAL Nº OS 112613

TIPO DE MANUTENÇÃO:	<input type="checkbox"/> Corretiva	<input type="checkbox"/> Preventiva	<input type="checkbox"/> Planejada	<input type="checkbox"/> Emergência
UNIDADE:				
DATA:	<u>15/07/2024.</u>		HORA: _____ h	
EMISSOR:				
DESCRIÇÃO DO PROBLEMA:	<u>NA BIVELADO BIANCAMBO</u>			
LOCALIZAÇÃO:	<u>STIM - AVA TELESSELO CHIEVE 159</u>			
O.S. ATENDIDA EM:	Início:	<u>09/08/2024</u>	AS _____ h	
	Finalização:	____/____/2024	AS _____ h	
MATERIAL UTILIZADO:	<u>VÃO TEM FIAÇÃO ADEQUADA. TEM QUE PASSAR FIO DE FUM DO RELOGIO AO CHUVEIRO. NÃO USEI MAIS O FIO NOS 3cm DE FIO COM O DISJUNTOR BI-FALAS 16 Amp!</u>			
RESPONSÁVEL CSM:	<u>CARLOS WALLACE / JOSÉ CARLOS</u>			
SERVIÇO CONCLUÍDO:	<input checked="" type="checkbox"/> SIM <input checked="" type="checkbox"/> NÃO (Motivo):			
CLIENTE	RECEBIMENTO DO SERVIÇO:			
	NOME:	<u>Saucineia</u>		
	DATA:	<u>08/08/2024.</u>	HORA: _____ h	
	ASSINATURA:	<u>JOSÉ</u>		

CSM\_Modelo\_OS\_Rev02





**CSM** ORDEM DE SERVIÇO - MANUTENÇÃO PREDIAL N° OS 14993

TIPO DE MANUTENÇÃO:	<input type="checkbox"/> Corretiva	<input type="checkbox"/> Preventiva	<input type="checkbox"/> Planejada	<input type="checkbox"/> Emergência
UNIDADE:				
DATA:	<u>14/08/2024.</u>	HORA:	<u>14:30</u> h	
EMISSOR:				
DESCRIÇÃO DO PROBLEMA:	<u>instalação de dois varais</u>			
LOCALIZAÇÃO:	<u>ST. RUA VILMARIO CAMALEÃO, 634</u>			
O.S. ATENDIDA EM:	Início:	<u>14/08/2024</u> AS	__	h
	Finalização:	<u>14/08/2024</u> AS	__	h
MATERIAL UTILIZADO:	<u>dois varais instalados</u>			
RESPONSÁVEL CSM:	<u>marco</u>			
SERVIÇO CONCLUÍDO:	<input checked="" type="checkbox"/> SIM	<input type="checkbox"/> NÃO (Motivo):		
CLIENTE	RECEBIMENTO DO SERVIÇO:			
	NOME:	<u>HUGO LAION</u>		
	DATA:	<u>17/08/2024.</u>	HORA:	<u>19:30h</u>
	ASSINATURA:	<u>Hugo Laion dos Santos Pontes</u>		

CSM\_Modelo\_OS\_Rev02



**CSM** ORDEM DE SERVIÇO - MANUTENÇÃO PREDIAL N° OS 114388

TIPO DE MANUTENÇÃO:  Corretiva  Preventiva  Planejada  Emergência

UNIDADE: \_\_\_\_\_

DATA: 14/02 / 2024. HORA: \_\_\_\_\_ : \_\_\_\_\_ h

EMISSOR: \_\_\_\_\_

DESCRIÇÃO DO PROBLEMA: COMENTO NA TORNA DA PORTA

LOCALIZAÇÃO: SALA PARA MANUTENÇÃO 1.100 CASA 01

O.S. ATENDIDA EM: Início: 14/02 / 2024 ÀS \_\_\_\_\_ h  
Finalização: 14/02 / 2024 ÀS \_\_\_\_\_ h

MATERIAL UTILIZADO: Parafusos e Ferramentas e Pintado

RESPONSÁVEL LSM: João / Almeida

SERVIÇO CONCLUÍDO:  SIM  NÃO (Motivo): \_\_\_\_\_

RECEBIMENTO DO SERVIÇO:

CLIENTE NOME: \_\_\_\_\_

DATA: 14/02 / 2024. HORA: \_\_\_\_\_ : \_\_\_\_\_ h

ASSINATURA: \_\_\_\_\_

CSM\_Modelo\_OS\_Rev02

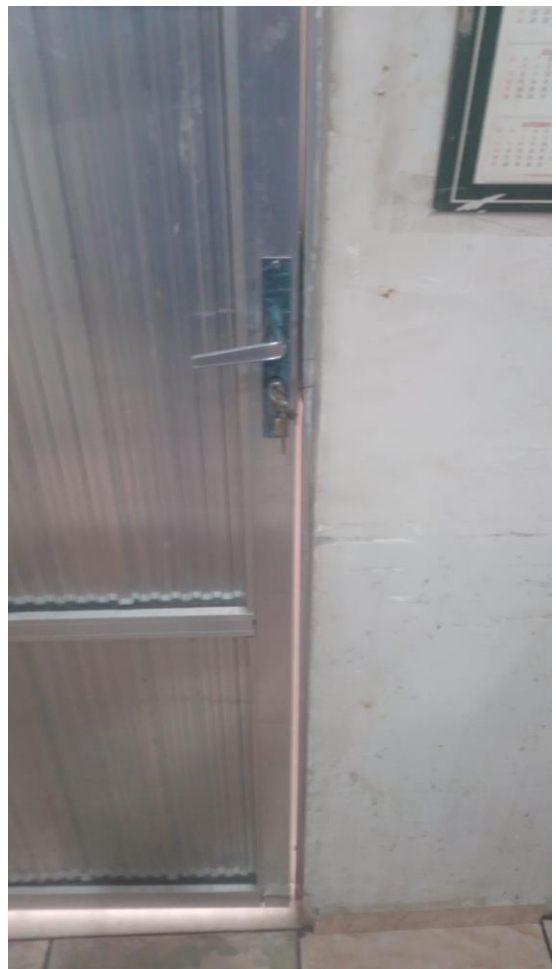

**CSM** ORDEM DE SERVIÇO - MANUTENÇÃO PREDIAL N° OS 178/04

TIPO DE MANUTENÇÃO:	<input type="checkbox"/> Corretiva	<input type="checkbox"/> Preventiva	<input type="checkbox"/> Planejada	<input type="checkbox"/> Emergência
UNIDADE:	<u>19/08</u>			
DATA:	<u>19/08</u> / 2024.	HORA:	_____ : _____	h
EMISSOR:	_____			
DESCRIÇÃO DO PROBLEMA:	<u>BAIA DANIFICADA</u>			
LOCALIZAÇÃO:	<u>SAL. BUA NOROCCIDENTE 1.140</u>			
O.S. ATENDIDA EM:	Início:	<u>19/08</u> / 2024	ÀS _____	h
	Finalização:	<u>19/08</u> / 2024	ÀS _____	h
MATERIAL UTILIZADO:	<u>Material e Fita</u>			
RESPONSÁVEL CSM:	<u>ADRIANO</u>			
SERVIÇO CONCLUÍDO:	<input checked="" type="checkbox"/> SIM	<input type="checkbox"/> NÃO (Motivo): _____		
RECEBIMENTO DO SERVIÇO:				
CLIENTE	NOME:	_____		
	DATA:	<u>19/08</u> / 2024.	HORA:	_____ : _____ h
	ASSINATURA:	_____		

CSM\_Modelo\_OS\_Rev02

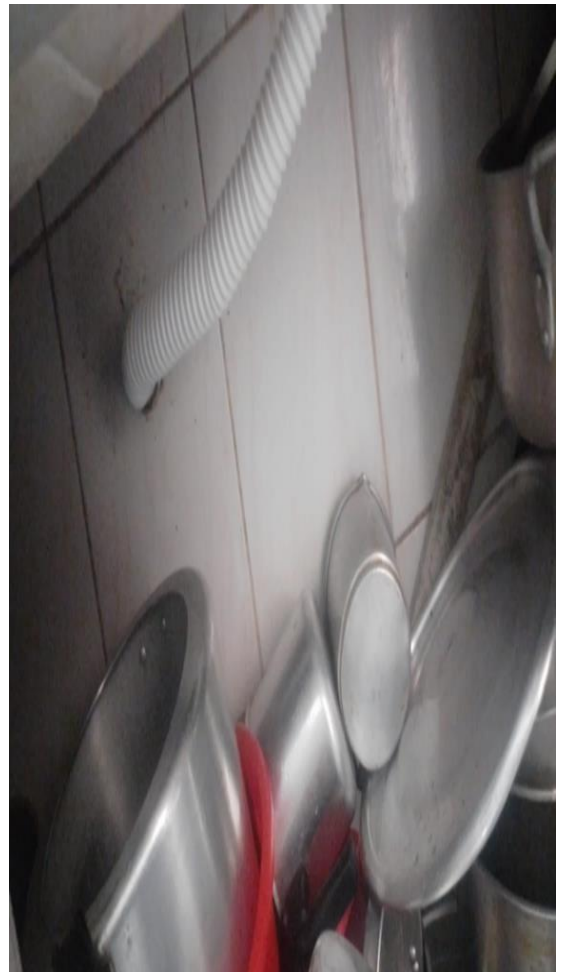

**CSM** ORDEM DE SERVIÇO - MANUTENÇÃO PREDIAL N° OS 149108

TIPO DE MANUTENÇÃO:  Corretiva  Preventiva  Planejada  Emergência

UNIDADE: \_\_\_\_\_  
 DATA: 20/08/2024 HORA: \_\_\_\_\_ h  
 EMISSOR: \_\_\_\_\_

DESCRIÇÃO DO PROBLEMA: Aberto do W/1000/1000

LOCALIZAÇÃO: STP RUA VER GELISBELO CANTONE 159

O.S. ATENDIDA EM: Início: 20/08/2024 ÀS \_\_\_\_\_ h  
 Finalização: 20/08/2024 ÀS \_\_\_\_\_ h

MATERIAL UTILIZADO: Foi ABERTO UM CHAMADO SEGUINDO A  
 GUARDA DA JUNTA A AGUAS DO MIO PI RESPOSTA O  
 HIDROMETRO ROUBADO.

RESPONSÁVEL CSM: CARLOS / WALLACE

SERVIÇO CONCLUÍDO:  SIM  NÃO (Motivo): \_\_\_\_\_

RECEBIMENTO DO SERVIÇO:  
 NOME: Lucinéia das Santos Silva  
 DATA: 20/08/2024 HORA: \_\_\_\_\_ h  
 ASSINATURA: \_\_\_\_\_



**CSM** ORDEM DE SERVIÇO - MANUTENÇÃO PREDIAL N° OS 144396

TIPO DE MANUTENÇÃO:	<input checked="" type="checkbox"/> Corretiva	<input type="checkbox"/> Preventiva	<input type="checkbox"/> Planejada	<input type="checkbox"/> Emergência
UNIDADE:				
DATA:	<u>14/08</u> 2024.	HORA:	_____ h	
EMISSOR:				
DESCRIÇÃO DO PROBLEMA:	<u>ÁGUA DE CHUVA DA</u>			
LOCALIZAÇÃO:	<u>SM - RUA DOMINGOS, 1140 CASA 05</u>			
O.S. ATENDIDA EM:	Início:	<u>13/08</u> /2024	AS	_____ h
	Finalização:	<u>14/08</u> /2024	AS	_____ h
MATERIAL UTILIZADO:	<u>Comprimido para vidro</u>			
RESPONSÁVEL CSM:	<u>RELIANO</u>			
SERVIÇO CONCLUÍDO:	<input checked="" type="checkbox"/> SIM	<input type="checkbox"/> NÃO (Motivo):		
RECEBIMENTO DO SERVIÇO:				
CLIENTE	NOME:	_____		
	DATA:	<u>14/08</u> 2024.	HORA:	_____ h
	ASSINATURA:	<u>Reliano</u>		

CSM\_Modelo\_OS\_Rev02

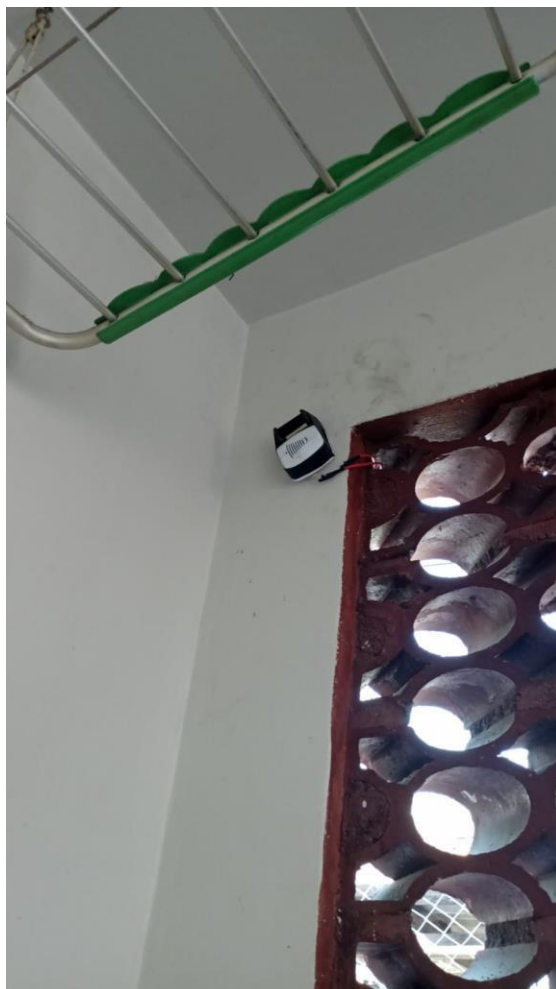

 <b>CSM</b>		<b>ORDEM DE SERVIÇO - MANUTENÇÃO PREDIAL</b>		N° OS <u>148819</u>	
TIPO DE MANUTENÇÃO:		<input type="checkbox"/> Corretiva	<input type="checkbox"/> Preventiva	<input type="checkbox"/> Planejada	<input type="checkbox"/> Emergência
UNIDADE: _____					
DATA: <u>22/08</u> /2024.		HORA: _____ : _____ h			
EMISSOR: _____					
DESCRIÇÃO DO PROBLEMA: <u>Revisão de ventilação</u>					
LOCALIZAÇÃO: <u>Sala para o responsável técnico 109</u>					
C S M	O.S. ATENDIDA EM:		Início: <u>22/08</u> /2024 AS _____ h		<input type="checkbox"/>
			Finalização: <u>27/08</u> /2024 AS _____ h		<input type="checkbox"/>
MATERIAL UTILIZADO: <u>Revisão e Ventilação</u>					
RESPONSÁVEL CSM: <u>Daniel / WMAAC</u>					
SERVIÇO CONCLUÍDO:		<input checked="" type="checkbox"/> SIM	<input type="checkbox"/> NÃO (Motivo): _____		
RECEBIMENTO DO SERVIÇO:					
C L I E N T E	NOME: _____		HORA: _____ : _____ h		
	DATA: <u>27/08</u> /2024.				
	ASSINATURA: _____				

CSM\_Modelo\_OS\_Rev02

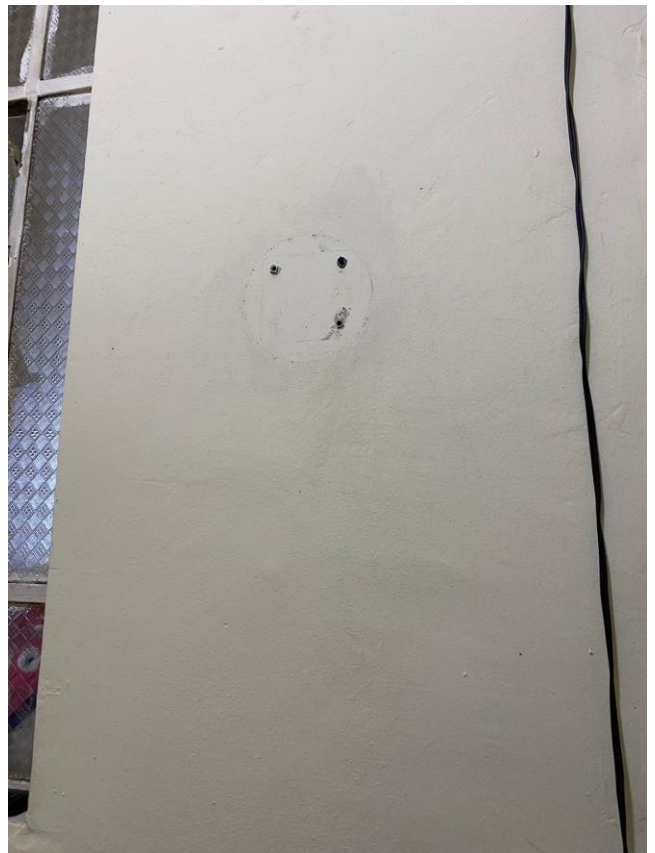

## CAPS Franco Basaglia

	<b>CSM</b>	<b>ORDEM DE SERVIÇO - MANUTENÇÃO PREDIAL</b>	N° OS: <u>13044</u>					
<table border="1" style="width: 100%; border-collapse: collapse;"> <tr> <td style="width: 25%;">TIPO DE MANUTENÇÃO:</td> <td style="width: 25%; text-align: center;"><input type="checkbox"/> Corretiva</td> <td style="width: 25%; text-align: center;"><input type="checkbox"/> Preventiva</td> <td style="width: 25%; text-align: center;"><input type="checkbox"/> Planejada</td> <td style="width: 20%; text-align: center;"><input type="checkbox"/> Emergência</td> </tr> </table>				TIPO DE MANUTENÇÃO:	<input type="checkbox"/> Corretiva	<input type="checkbox"/> Preventiva	<input type="checkbox"/> Planejada	<input type="checkbox"/> Emergência
TIPO DE MANUTENÇÃO:	<input type="checkbox"/> Corretiva	<input type="checkbox"/> Preventiva	<input type="checkbox"/> Planejada	<input type="checkbox"/> Emergência				
UNIDADE: <u>1107</u>								
DATA: <u>17/07</u> 2024.		HORA: _____ h						
EMISSOR: _____								
DESCRIÇÃO DO PROBLEMA: <u>ARRABUIXOS PRA OS MANEJOS</u>								
LOCALIZAÇÃO: <u>SAL HALL NOBILITADA 103 PARAF</u>								
O.S. ATENDIDA EM: Início: <u>15/08</u> /2024 AS _____ h								
Finalização: <u>1</u> /2024 AS _____ h								
MATERIAL UTILIZADO: <u>NESSA OCSA VIMOS A PIA SENDO</u> <u>ACHAMOS UZAMIENTO, NO DIA ANTERIOR</u> <u>TIWUVAH TOCADO O CILINDRO, O QUE ESTAVA LA</u> <u>EDA NOVO. ABRIMOS A TORNEIRA E DEIXAMOS ENCHER</u>								
RESPONSÁVEL CSM: <u>NÃO UZOU NADA. CARLOS / WALACE.</u>								
SERVIÇO CONCLUÍDO: <input checked="" type="checkbox"/> SIM <input type="checkbox"/> NÃO (Motivo): _____								
<b>RECEBIMENTO DO SERVIÇO:</b>								
NOME: _____								
DATA: <u>16/08/2024.</u>		HORA: _____ h						
ASSINATURA: <u>Carla Carolina V. Faria</u>								

CSM\_Modelo\_OS\_Rev02



**CSM** ORDEM DE SERVIÇO - MANUTENÇÃO PREDIAL N° OS 17805

TIPO DE MANUTENÇÃO:  Corretiva  Preventiva  Planejada  Emergência

UNIDADE: 1701

DATA: 17/07/2024. HORA: \_\_\_\_\_ h

EMISSOR: \_\_\_\_\_

DESCRIÇÃO DO PROBLEMA: MANUTENÇÃO

LOCALIZAÇÃO: SAL. PIA NUMERO 104 AND 704

O.S. ATENDIDA EM: Início: 15/08/2024 ÀS \_\_\_\_\_ h  
Finalização: 1/2024 ÀS \_\_\_\_\_ h

MATERIAL UTILIZADO: FOI COLOCADO SILICONE NA PIA / INSTALADO VANAL E CAMPARA DO BANHEIRO ZENZO QUE TRUCA O INTERRUPTOR TAMBEM DO BANHEIRO.

RESPONSÁVEL CSM: CARLOS / NALACO.

SERVIÇO CONCLUÍDO:  SIM  NÃO (Motivo): \_\_\_\_\_

RECEBIMENTO DO SERVIÇO:

CLIENTE: NOME: [Assinatura]

DATA: 16/08/2024. HORA: \_\_\_\_\_ h

ASSINATURA: \_\_\_\_\_

CSM\_Modelo\_OS\_Rev02





**CSM** ORDEM DE SERVIÇO - MANUTENÇÃO PREDIAL Nº OS 113040

TIPO DE MANUTENÇÃO:  Corretiva  Preventiva  Planejada  Emergência

UNIDADE: 1101

DATA: 11/01/2024 HORA: \_\_\_\_\_ h

EMISSOR: \_\_\_\_\_

DESCRIÇÃO DO PROBLEMA: VARA QUADRADO DO ARMÁRIO

LOCALIZAÇÃO: SRT - RUA MURKATZ, 104 ANO 904

O.S. ATENDIDA EM: Início: 15/01/2024 ÀS \_\_\_\_\_ h  
Finalização: 16/01/2024 ÀS \_\_\_\_\_ h

MATERIAL UTILIZADO: PARTELELA DO ARMÁRIO MULTICO

PREPARAÇÃO DO FUNDO DO ARMÁRIO, COLOCAÇÃO DE VARA DE CARTÃO

RESPONSÁVEL CSM: IVANCO / MANUELA / VERA LINDA

SERVIÇO CONCLUÍDO:  SIM  NÃO (Motivo): JOBO

RECEBIMENTO DO SERVIÇO:

CLIENTE NOME: \_\_\_\_\_ HORA: \_\_\_\_\_ h

DATA: 16/01/2024

ASSINATURA: [Assinatura]  
Banca Moraes  
Coordenadora Técnica  
Matr.: 250012

SRT CAPS III Franco Basaglia CSM\_Modelo\_OS\_Rev02



CAPS João Ferreira

 <b>ORDEM DE SERVIÇO - MANUTENÇÃO PREDIAL</b>		Nº OS <u>115101</u>
TIPO DE MANUTENÇÃO:		<input type="checkbox"/> Corretiva <input type="checkbox"/> Preventiva <input type="checkbox"/> Planejada <input type="checkbox"/> Emergência
UNIDADE:		
DATA: <u>08/08</u> / 2024.		HORA: _____ : _____ h
EMISSOR:		
DESCRIÇÃO DO PROBLEMA:		<u>VIA FURADA PORIA DE ÁGUA</u>
LOCALIZAÇÃO:		<u>SRI. Rua Carlos Barreto, 43</u>
C S M	O.S. ATENDIDA EM:	Início: <u>08/08</u> / 2024 ÀS _____ : _____ h
		Finalização: <u>08/08</u> / 2024 ÀS _____ : _____ h
MATERIAL UTILIZADO:		<u>Boia Removida</u>
RESPONSÁVEL CSM:		<u>MARLOS</u>
SERVIÇO CONCLUÍDO:		<input checked="" type="checkbox"/> SIM <input type="checkbox"/> NÃO (Motivo): _____
RECEBIMENTO DO SERVIÇO:		
C L I E N T E	NOME:	_____
	DATA: <u>08/08</u> / 2024.	HORA: _____ : _____ h
	ASSINATURA:	_____

CSM\_Modelo\_OS\_Rev02



**CSM** ORDEM DE SERVIÇO - MANUTENÇÃO PREDIAL Nº OS 176930

TIPO DE MANUTENÇÃO:	<input type="checkbox"/> Corretiva	<input type="checkbox"/> Preventiva	<input type="checkbox"/> Planejada	<input type="checkbox"/> Emergência
UNIDADE:				
DATA:	<u>12/08</u> / 2024.	HORA:	___:___	h
EMISSOR:				
DESCRIÇÃO DO PROBLEMA:	<u>ESGOTO VANTADO</u>			
LOCALIZAÇÃO:	<u>Sít. Barras Brancas 43</u>			
O.S. ATENDIDA EM:	Início:	<u>12/08</u> / 2024	ÀS	___:___ h
	Finalização:	<u>13/08</u> / 2024	ÀS	___:___ h
MATERIAL UTILIZADO:	<u>baixo chorro em consórcio</u>			
RESPONSÁVEL CSM:	<u>[Assinatura]</u>			
SERVIÇO CONCLUÍDO:	<input type="checkbox"/> SIM	<input checked="" type="checkbox"/> NÃO (Motivo):		
RECEBIMENTO DO SERVIÇO:				
CLIENTE	NOME:			
	DATA:	<u>12/08</u> / 2024.	HORA:	___:___ h
	ASSINATURA:			

CSM\_Modela\_OS\_Rev03



**CSM** ORDEM DE SERVIÇO - MANUTENÇÃO PREDIAL N° OS 11009

TIPO DE MANUTENÇÃO:  Corretiva  Preventiva  Planejada  Emergência

UNIDADE: \_\_\_\_\_  
 DATA: 19/08 /2024. HORA: \_\_\_\_\_ h  
 EMISSOR: \_\_\_\_\_

DESCRIÇÃO DO PROBLEMA: Paralisação do box

LOCALIZAÇÃO: SM - Rua Nelson Afonso, 83

O.S. ATENDIDA EM: Início: 19/08 /2024 ÀS \_\_\_\_\_ h  
 Finalização: 19/08 /2024 ÀS \_\_\_\_\_ h

MATERIAL UTILIZADO: Paralisação o box

RESPONSÁVEL CSM: André

SERVIÇO CONCLUÍDO:  SIM  NÃO (Motivo): \_\_\_\_\_

RECEBIMENTO DO SERVIÇO:

CLIE NOME: \_\_\_\_\_  
 NTE DATA: 19/08 /2024. HORA: \_\_\_\_\_ h  
 E ASSINATURA: \_\_\_\_\_

CSM\_Modelo\_OS\_Rev02



**CSM** ORDEM DE SERVIÇO - MANUTENÇÃO PREDIAL N° OS 112063

TIPO DE MANUTENÇÃO:  Corretiva  Preventiva  Planejada  Emergência

UNIDADE: \_\_\_\_\_

DATA: 19/08 / 2024. HORA: \_\_\_\_\_ : \_\_\_\_\_ h

EMISSOR: \_\_\_\_\_

DESCRIÇÃO DO PROBLEMA: PARA O TRABALHO DE PINTURA

LOCALIZAÇÃO: SM - RUA MATEUS PEREIRA, 83

O.S. ATENDIDA EM: Início: 19/08 / 2024 ÀS \_\_\_\_\_ h  
Finalização: 19/08 / 2024 ÀS \_\_\_\_\_ h

MATERIAL UTILIZADO: Comentário

RESPONSÁVEL CSM: João

SERVIÇO CONCLUÍDO:  SIM  NÃO (Motivo): \_\_\_\_\_

RECEBIMENTO DO SERVIÇO:

CLIENTE NOME: \_\_\_\_\_

DATA: 19/08 / 2024. HORA: \_\_\_\_\_ : \_\_\_\_\_ h

ASSINATURA: \_\_\_\_\_

CSM\_Modelo\_OS\_Rev02



**CSM** ORDEM DE SERVIÇO - MANUTENÇÃO PREDIAL N° OS 112063

TIPO DE MANUTENÇÃO:  Corretiva  Preventiva  Planejada  Emergência

UNIDADE: \_\_\_\_\_

DATA: 19/08 / 2024. HORA: \_\_\_\_\_ : \_\_\_\_\_ h

EMISSOR: \_\_\_\_\_

DESCRIÇÃO DO PROBLEMA: PARA O TRABALHO DE PINTURA

LOCALIZAÇÃO: SM - RUA ANTONIO RIBEIRO, 83

O.S. ATENDIDA EM: Início: 19/08 / 2024 ÀS \_\_\_\_\_ h  
Finalização: 19/08 / 2024 ÀS \_\_\_\_\_ h

MATERIAL UTILIZADO: Comentário

RESPONSÁVEL CSM: João

SERVIÇO CONCLUÍDO:  SIM  NÃO (Motivo): \_\_\_\_\_

RECEBIMENTO DO SERVIÇO:

CLIENTE NOME: \_\_\_\_\_

DATA: 19/08 / 2024. HORA: \_\_\_\_\_ : \_\_\_\_\_ h

ASSINATURA: \_\_\_\_\_

CSM\_Modelo\_OS\_Rev02



**CSM** ORDEM DE SERVIÇO - MANUTENÇÃO PREDIAL Nº OS 17880

TIPO DE MANUTENÇÃO:  Corretiva  Preventiva  Planejada  Emergência

UNIDADE: \_\_\_\_\_  
 DATA: 18/08/2024 HORA: \_\_\_\_\_ h  
 EMISSOR: \_\_\_\_\_

DESCRIÇÃO DO PROBLEMA: VITRIFICADO DEVIDO AQUECIMENTO

LOCALIZAÇÃO: SRI-QUA MARIA ANGELO, 83

O.S. ATENDIDA EM: Início: 18/08/2024 ÀS \_\_\_\_\_ h  
 Finalização: 19/08/2024 ÀS \_\_\_\_\_ h

MATERIAL UTILIZADO: 10 litros de água quente com limpa, 1 fule oposto no quadro de energia

RESPONSÁVEL CSM: MARILYN

SERVIÇO CONCLUÍDO:  SIM  NÃO (Motivo): \_\_\_\_\_

RECEBIMENTO DO SERVIÇO:

CLIENTE  
 NOME: Sheila HORA: \_\_\_\_\_ h  
 DATA: 19/08/2024  
 ASSINATURA: Sheila Sales

CSM\_Mostrão\_OS\_Rev02



## CAPS Lima Barreto

CSM		ORDEM DE SERVIÇO - MANUTENÇÃO PREDIAL				Nº OS <u>111963</u>
TIPO DE MANUTENÇÃO:		<input checked="" type="checkbox"/> Corretiva	<input type="checkbox"/> Preventiva	<input type="checkbox"/> Planejada	<input type="checkbox"/> Emergência	
UNIDADE:						
DATA:		<u>14/08</u> / 2024.		HORA: _____ h		
EMISSOR:						
DESCRIÇÃO DO PROBLEMA:		<u>POURTEIRO DE PORTA NO QUARTO</u>				
LOCALIZAÇÃO:		<u>111 - RUA TENÇA 986</u>				
C S M	O.S. ATENDIDA EM:	Início: <u>14/08</u> / 2024 ÀS _____ h		Finalização _____ / 2024 ÀS _____ h		
	MATERIAL UTILIZADO:	<u>Parafusos e Parafusos transformados e parafusos</u>				
RESPONSÁVEL CSM:		<u>MATIAS / DIEGO</u>				
SERVIÇO CONCLUÍDO:		<input checked="" type="checkbox"/> SIM	<input type="checkbox"/> NÃO (Motivo):			
		RECEBIMENTO DO SERVIÇO:				
C L I E N T E	NOME:					
	DATA:	<u>14</u> / <u>08</u> / 2024.		HORA: _____ h		
	ASSINATURA:	<u>funcionária Anaís da Silva Rodrigues</u>				

CSM\_Modelo\_OS\_rev02





**CSM** ORDEM DE SERVIÇO - MANUTENÇÃO PREDIAL Nº OS 178043

TIPO DE MANUTENÇÃO:  Corretiva  Preventiva  Planejada  Emergência

UNIDADE: \_\_\_\_\_  
 DATA: 19/08/2024. HORA: \_\_\_\_\_ h  
 EMISSOR: \_\_\_\_\_

DESCRIÇÃO DO PROBLEMA: CONTEJTO DA PIA TAMBÉM

LOCALIZAÇÃO: SAL. Rua Dreyfus (CSA, 53)

O.S. ATENDIDA EM: Início: 19/08/2024 ÀS \_\_\_\_\_ h  
 Finalização: 19/08/2024 ÀS \_\_\_\_\_ h

MATERIAL UTILIZADO: Conectado o Vazamento

RESPONSÁVEL CSM: AGUIAR / CARRELL

SERVIÇO CONCLUÍDO:  SIM  NÃO (Motivo): \_\_\_\_\_

RECEBIMENTO DO SERVIÇO:

CLIENTE: NOME: \_\_\_\_\_  
 DATA: 19/08/2024. HORA: \_\_\_\_\_ h  
 ASSINATURA: \_\_\_\_\_

CSM\_Modelo\_OS\_Rev02



**CSM** ORDEM DE SERVIÇO - MANUTENÇÃO PREDIAL N° OS 179065

TIPO DE MANUTENÇÃO:	<input type="checkbox"/> Corretiva	<input type="checkbox"/> Preventiva	<input type="checkbox"/> Planejada	<input type="checkbox"/> Emergência
UNIDADE:				
DATA:	<u>26/08/2024.</u>	HORA:	_____ : _____ h	
EMISSOR:				
DESCRIÇÃO DO PROBLEMA:	<u>Abertura da fechadura do portão</u>			
LOCALIZAÇÃO:	<u>Port. Para Manuseio Residências de Acousta 141</u>			
O.S. ATENDIDA EM:	Início:	<u>27/08/2024</u>	AS	<u>9:30</u> h
	Finalização:	<u>27/08/2024</u>	AS	<u>10:15</u> h
MATERIAL UTILIZADO:	<u>Fechadura do portão trocada</u>			
RESPONSÁVEL CSM:	<u>Adriano Almeida</u>			
SERVIÇO CONCLUÍDO:	<input checked="" type="checkbox"/> SIM	<input type="checkbox"/> NÃO (Motivo):		
RECEBIMENTO DO SERVIÇO:				
CLIENTE	NOME:	<u>*Michael do Nascimento Ribeiro</u>		
	DATA:	<u>27/08/2024.</u>	HORA:	<u>10:15</u> h
	ASSINATURA:	<u>*Michael do N. Ribeiro</u>		

CSM\_Modelo\_OS\_Rev02



N° OS 149045

**CSM** ORDEM DE SERVIÇO - MANUTENÇÃO PREDIAL

TIPO DE MANUTENÇÃO:	<input type="checkbox"/> Corretiva	<input type="checkbox"/> Preventiva	<input type="checkbox"/> Planejada	<input type="checkbox"/> Emergência
UNIDADE:				
DATA: <u>26/08/2024</u>	HORA: _____ h		<u>2024/08</u>	
EMISSOR:				
DESCRIÇÃO DO PROBLEMA:	<u>REPARAÇÃO DO MANEJO / VÁLVULA DA</u>			
LOCALIZAÇÃO:	<u>141</u>			
O.S. ATENDIDA EM:	Início: <u>27/08/2024</u> AS <u>9:30</u> h			
	Finalização: <u>27/08/2024</u> AS <u>10:15</u> h			
MATERIAL UTILIZADO:	<u>Ferramentas do banco Xerco</u>			
RESPONSÁVEL CSM:	<u>MARLON</u>			
SERVIÇO CONCLUÍDO:	<input checked="" type="checkbox"/> SIM		<input type="checkbox"/> NÃO (Motivo):	
RECEBIMENTO DO SERVIÇO:				
CLIENTE	nome:	<u>Michael de Nascimento Ribeiro</u>		
	DATA:	<u>27/08/2024</u>	HORA: <u>10:15</u> h	
	ASSINATURA:	<u>Michael de N. Ribeiro</u>		

CSM\_Modelo\_OS\_Rev02



**CSM** ORDEM DE SERVIÇO - MANUTENÇÃO PREDIAL N° OS 178433

TIPO DE MANUTENÇÃO:	<input type="checkbox"/> Corretiva	<input type="checkbox"/> Preventiva	<input type="checkbox"/> Planejada	<input type="checkbox"/> Emergência
UNIDADE:				
DATA:	<u>21/08</u> 2024.	HORA:	: : h	
EMISSOR:				
DESCRIÇÃO DO PROBLEMA:	<u>ADALCINÇÃO DE PORTA</u>			
LOCALIZAÇÃO:	<u>STP - RUA ROYAL LUSTA 53</u>			
O.S. ATENDIDA EM:	Início:	<u>21/08</u> /2024	AS	: : h
	Finalização:	<u>21/08</u> /2024	AS	: : h
MATERIAL UTILIZADO:	<u>Serviço Concluído</u>			
RESPONSÁVEL CSM:	<u>João</u>			
SERVIÇO CONCLUÍDO:	<input checked="" type="checkbox"/> SIM	<input type="checkbox"/> NÃO (Motivo):		
RECEBIMENTO DO SERVIÇO:				
C L I E N T E	NOME:			
	DATA:	<u>21/08</u> 2024.	HORA:	: : h
	ASSINATURA:	<u>Kelly Cristina S. da Silva</u> <u>João A. DE MOURA</u>		

CSM\_Modelo\_OS\_Rev02



**CSM** ORDEM DE SERVIÇO - MANUTENÇÃO PREDIAL N° OS 149887

TIPO DE MANUTENÇÃO:  Corretiva  Preventiva  Planejada  Emergência

UNIDADE: \_\_\_\_\_

DATA: 22/08 /2024. HORA: \_\_\_\_\_ h

EMISSOR: \_\_\_\_\_

DESCRIÇÃO DO PROBLEMA: Manutenção do Corredor da Escada

LOCALIZAÇÃO: S.M. Rua Roberto Doyle N.º 51 - Bangu

O.S. ATENDIDA EM: Início: 22/08 /2024 ÀS \_\_\_\_\_ h  
 Finalização: 22/08 /2024 ÀS \_\_\_\_\_ h

MATERIAL UTILIZADO: Concretado o Corredor

RESPONSÁVEL CSM: João Mendes

SERVIÇO CONCLUÍDO:  SIM  NÃO (Motivo): \_\_\_\_\_

RECEBIMENTO DO SERVIÇO:

CLIENTE NOME: \_\_\_\_\_

DATA: 22/08 /2024. HORA: \_\_\_\_\_ h

ASSINATURA: \_\_\_\_\_

CSM\_Modelo\_OS\_Rev02



**CSM** ORDEM DE SERVIÇO - MANUTENÇÃO PREDIAL N° OS 179605

TIPO DE MANUTENÇÃO:  Corretiva  Preventiva  Planejada  Emergência

UNIDADE: \_\_\_\_\_

DATA: 29/08 / 2024. HORA: \_\_\_\_\_ : \_\_\_\_\_ h

EMISSOR: \_\_\_\_\_

DESCRIÇÃO DO PROBLEMA: troca de tomada

LOCALIZAÇÃO: Sítio Rua Roberto Doyle Lda 51

O.S. ATENDIDA EM: Início: 29/08 / 2024 AS \_\_\_\_\_ h  
Finalização: 29/08 / 2024 AS \_\_\_\_\_ h **BANGU**

MATERIAL UTILIZADO: Arcondo usado

RESPONSÁVEL CSM: João

SERVIÇO CONCLUÍDO:  SIM  NÃO (Motivo): \_\_\_\_\_

RECEBIMENTO DO SERVIÇO:

CLIENTE: NOME: \_\_\_\_\_

DATA: 29/08 / 2024. HORA: \_\_\_\_\_ : \_\_\_\_\_ h

ASSINATURA: João / 17061100

CSM\_Modelo\_OS\_Rev02



**CSM** ORDEM DE SERVIÇO - MANUTENÇÃO PREDIAL Nº OS 179869

TIPO DE MANUTENÇÃO:	<input type="checkbox"/> Corretiva	<input type="checkbox"/> Preventiva	<input type="checkbox"/> Planejada	<input type="checkbox"/> Emergência
UNIDADE:				
DATA:	<u>20/08/2024.</u>	HORA:	_____ h	
EMISSOR:				
DESCRIÇÃO DO PROBLEMA:	<u>borra.</u>			
LOCALIZAÇÃO:	<u>101 - RUA BOBBIANO NOYLE LATA 51</u>			
O.S. ATENDIDA EM:	Início:	<u>20/08/2024</u>	AS	_____ h
	Finalização:	<u>20/08/2024</u>	AS	_____ h
MATERIAL UTILIZADO:	<u>Leite e bico</u>			
RESPONSÁVEL CSM:	<u>LIANDRO / HILBERNO</u>			
SERVIÇO CONCLUÍDO:	<input checked="" type="checkbox"/> SIM	<input type="checkbox"/> NÃO (Motivo):		
RECEBIMENTO DO SERVIÇO:				
CLIENTE	NOME:	<u>Marcelle Ferreira Santa</u>		
	DATA:	<u>20/08/2024.</u>	HORA:	<u>10:43</u> h
	ASSINATURA:	<u>Marcelle Ferreira Santa</u> <u>LIANDRO</u>		

CSM\_Modelo\_OS\_Rev02

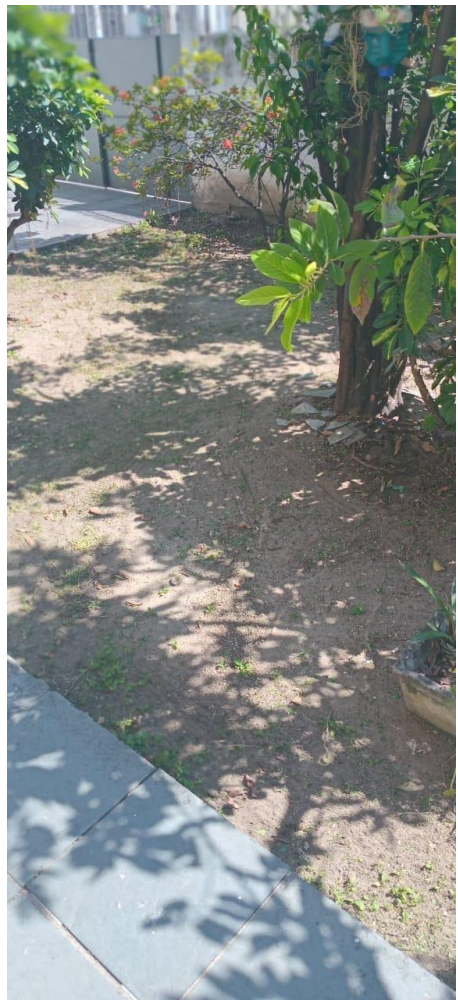

# CAPS Magal

**CSM** ORDEM DE SERVIÇO - MANUTENÇÃO PREDIAL N° OS 118919

TIPO DE MANUTENÇÃO:	<input type="checkbox"/> Corretiva	<input type="checkbox"/> Preventiva	<input type="checkbox"/> Planejada	<input type="checkbox"/> Emergência
UNIDADE:				
DATA:	<u>21/07</u> /2024.	HORA:	: : h	
EMISSOR:				
DESCRIÇÃO DO PROBLEMA:	<u>Instalação de novo</u>			
LOCALIZAÇÃO:	<u>SIT. NO. DOM NECLER PINARA, 1.04</u>			
O.S. ATENDIDA EM:	Início:	<u>21/07</u> /2024	AS	: : h
	Finalização:	<u>21/07</u> /2024	AS	: : h
MATERIAL UTILIZADO:	<u>FOI AJUSTADO O ZINCO DA PORTA SANDOWADA DO BANHEIRO DOS CUIDADORES.</u>			
RESPONSÁVEL CSM:	<u>PARICI / WALACE</u>			
SERVIÇO CONCLUÍDO:	<input checked="" type="checkbox"/> SIM	<input type="checkbox"/> NÃO (Motivo):		
RECEBIMENTO DO SERVIÇO:				
CLIENTE	nome:	<u>MARCIO MIZUEL DE OLIVEIRA LEITÃO</u>		
	DATA:	<u>21/07</u> /2024.	HORA:	: : h
	ASSINATURA:	<u>Marcio Mizuel</u>		

CSM\_Modelo\_OS\_Rev02





**CSM** ORDEM DE SERVIÇO - MANUTENÇÃO PREDIAL N° OS 14658

TIPO DE MANUTENÇÃO:  Corretiva  Preventiva  Planejada  Emergência

UNIDADE: \_\_\_\_\_

DATA: 08/07/2024 HORA: \_\_\_\_\_ : \_\_\_\_\_ h

EMISSOR: \_\_\_\_\_

DESCRIÇÃO DO PROBLEMA: REFORÇO NOS TENS

LOCALIZAÇÃO: S/O - AV. DOM WILHELM CAMARGO, 2.204

O.S. ATENDIDA EM: Início: 08/07/2024 ÀS \_\_\_\_\_ h  
 Finalização: 09/07/2024 ÀS \_\_\_\_\_ h

MATERIAL UTILIZADO: FOI FEITA A INSTALAÇÃO DE DOIS SUPORTES NA COZINHA.

RESPONSÁVEL CSM: CARLOS WALACE

SERVIÇO CONCLUÍDO:  SIM  NÃO (Motivo): \_\_\_\_\_

RECEBIMENTO DO SERVIÇO:

CLIENTE  
 NOME: Marcio Miguel  
 DATA: 09/07/2024 HORA: \_\_\_\_\_ : \_\_\_\_\_ h  
 ASSINATURA: Marcio Miguel

CSM\_Modelo\_OS\_Rev02



**CSM** ORDEM DE SERVIÇO - MANUTENÇÃO PREDIAL Nº OS 175407

TIPO DE MANUTENÇÃO:	<input type="checkbox"/> Corretiva	<input type="checkbox"/> Preventiva	<input type="checkbox"/> Planejada	<input type="checkbox"/> Emergência
UNIDADE:				
DATA:	<u>01/08</u> 2024.	HORA:	_____h	
EMISSOR:				
DESCRIÇÃO DO PROBLEMA:	<u>INSTALAÇÃO PORTA DO BANHEIRO</u>			
LOCALIZAÇÃO:	<u>SBS - AV. DOM HELDER PARRAMA, 2204</u>			
O.S. ATENDIDA EM:	Início: <u>01/08</u> /2024 ÀS _____h	Finalização: <u>01/08</u> /2024 ÀS _____h		
MATERIAL UTILIZADO:	<u>FOI TROCAD A PORTA.</u>			
RESPONSÁVEL CSM:	<u>CARLOS/WALLACE.</u>			
SERVIÇO CONCLUÍDO:	<input checked="" type="checkbox"/> SIM	<input type="checkbox"/> NÃO (Motivo):		
RECEBIMENTO DO SERVIÇO:				
CLIENTE	NOME:	<u>Marcos Miguel</u>		
	DATA:	<u>01/08</u> /2024	HORA:	_____h
	ASSINATURA:	<u>Marcos Miguel</u> <u>CARLOS</u>		

CSM\_Modelo\_OS\_Rev02



**CSM** ORDEM DE SERVIÇO - MANUTENÇÃO PREDIAL N° OS 14510

TIPO DE MANUTENÇÃO:  Corretiva  Preventiva  Planejada  Emergência

UNIDADE: \_\_\_\_\_  
 DATA: 21/07/2024 HORA: \_\_\_\_\_ h  
 EMISSOR: \_\_\_\_\_

DESCRIÇÃO DO PROBLEMA: TOmada de Caixa

LOCALIZAÇÃO: Sítio do Sr. Helton Pimenta, 2.º Jd

O.S. ATENDIDA EM: Início: 21/07/2024 ÀS \_\_\_\_\_ h  
 Finalização: 21/07/2024 ÀS \_\_\_\_\_ h

MATERIAL UTILIZADO: ESSA CAIXA É UMA TOMADA DE SOBRE POR QUE TA COM UMA MANCHA ESCURAS EM CIMA PASSEI UM POU CO DE ZINZA E DE LÍQUOROV. A CAIXA TA BOM SA COM ESSA MANCHA ESCURAS EM CIMA. MAS NÃO TINHAMOS QUANDO.

RESPONSÁVEL CSM: CARLOS WALLACE

SERVIÇO CONCLUÍDO:  SIM  NÃO (Motivo): \_\_\_\_\_

RECEBIMENTO DO SERVIÇO:

CLIE NTE  
 NOME: Mauro Miguel  
 DATA: 21/07/2024 HORA: \_\_\_\_\_ h  
 ASSINATURA: Mauro Miguel

CSM\_Modelo\_OS\_Rev02



**CSM** ORDEM DE SERVIÇO - MANUTENÇÃO PREDIAL N° OS 145641

TIPO DE MANUTENÇÃO:  Corretiva  Preventiva  Planejada  Emergência

UNIDADE: \_\_\_\_\_  
 DATA: 02/08/2024. HORA: \_\_\_\_\_:\_\_\_\_\_:h

EMISSOR: \_\_\_\_\_

DESCRIÇÃO DO PROBLEMA: NO. PROBLEMA NA NODE DE ABAST. 196

LOCALIZAÇÃO: SMT - INSTALAÇÃO DE ASSENTO DE VASO

O.S. ATENDIDA EM: Início: 02/08/2024 ÀS \_\_\_\_\_:\_\_\_\_\_:h  
 Finalização: 02/08/2024 ÀS \_\_\_\_\_:\_\_\_\_\_:h

MATERIAL UTILIZADO: FOI ZIMADA O ASSENTO POR UM NUDO QUE ESTAVA NO LOCAL PARA QUEBRAR.

RESPONSÁVEL CSM: CARLOS MANOEL

SERVIÇO CONCLUÍDO:  SIM  NÃO (Motivo): \_\_\_\_\_

RECEBIMENTO DO SERVIÇO:  
 CLIENTE: NOME: Paula da Silva  
 DATA: 02/08/2024. HORA: \_\_\_\_\_:\_\_\_\_\_:h  
 ASSINATURA: Paula da Silva  
CARLOS

CSM\_Modela\_OS\_Rev02



**CSM** ORDEM DE SERVIÇO - MANUTENÇÃO PREDIAL N° OS 176240

TIPO DE MANUTENÇÃO:	<input type="checkbox"/> Corretiva	<input type="checkbox"/> Preventiva	<input type="checkbox"/> Planejada	<input type="checkbox"/> Emergência
UNIDADE:	<u>CTD</u>			
DATA:	<u>07/08</u> /2024.	HORA:	____:____ h	
EMISSOR:	____			
DESCRIÇÃO DO PROBLEMA:	<u>Montagem do armário.</u>			
LOCALIZAÇÃO:	<u>Sítio - Av. Dom Heloisa Pimenta, 1204</u>			
O.S. ATENDIDA EM:	Início:	<u>07/08</u> /2024	ÀS	____:____ h
	Finalização:	<u>07/08</u> /2024	ÀS	____:____ h
MATERIAL UTILIZADO:	<u>Montado</u>			
RESPONSÁVEL CSM:	<u>João / Aquilino</u>			
SERVIÇO CONCLUÍDO:	<input checked="" type="checkbox"/> SIM	<input type="checkbox"/> NÃO (Motivo):		
RECEBIMENTO DO SERVIÇO:				
CLIENTE	NOME:	<u>Rodrigo Paschoal</u>		
	DATA:	<u>07/08</u> /2024.	HORA:	____:____ h
	ASSINATURA:	____		

CSM\_Modelo\_OS\_Rev02



**CSM** ORDEM DE SERVIÇO - MANUTENÇÃO PREDIAL N° OS 176209

TIPO DE MANUTENÇÃO:	<input type="checkbox"/> Corretiva	<input type="checkbox"/> Preventiva	<input type="checkbox"/> Planejada	<input type="checkbox"/> Emergência
UNIDADE:				
DATA:	<u>07/08</u> 2024.	HORA:	_____ h	
EMISSOR:				
DESCRIÇÃO DO PROBLEMA:	<u>instalação de rede de água fria</u>			
LOCALIZAÇÃO:	<u>Sala. 10. Rua Helena Pimenta 9.04</u>			
O.S. ATENDIDA EM:	Início:	<u>07/08</u> /2024	ÀS	_____ h
	Finalização:	<u>07/08</u> /2024	ÀS	_____ h
MATERIAL UTILIZADO:	<u>malhados</u>			
RESPONSÁVEL CSM:	<u>João Marcelo</u>			
SERVIÇO CONCLUÍDO:	<input checked="" type="checkbox"/> SIM	<input type="checkbox"/> NÃO (Motivo):		
CLIENTE	RECEBIMENTO DO SERVIÇO:			
	NOME:	_____		
	DATA:	<u>07/08</u> /2024.	HORA:	_____ h
ASSINATURA:	_____			

CSM\_Modelo\_OS\_Rev02



**CSM** ORDEM DE SERVIÇO - MANUTENÇÃO PREDIAL N° OS 116611

TIPO DE MANUTENÇÃO:	<input type="checkbox"/> Corretiva	<input type="checkbox"/> Preventiva	<input type="checkbox"/> Planejada	<input type="checkbox"/> Emergência
UNIDADE:				
DATA:	<u>08/08/2024.</u>	HORA:	____:____	h
EMISSOR:				
DESCRIÇÃO DO PROBLEMA:	<u>VASSO ENTUPIDO</u>			
LOCALIZAÇÃO:	<u>SPT-AD. Dona HELENA CANABRA, 1304</u>			
O.S. ATENDIDA EM:	Início:	<u>08/08/2024</u>	AS	____:____
	Finalização	<u>08/08/2024</u>	AS	____:____
MATERIAL UTILIZADO:	<u>Vassão desentupido</u>			
RESPONSÁVEL CSM:	<u>Carlos / WILSON</u>			
SERVIÇO CONCLUÍDO:	<input checked="" type="checkbox"/> SIM	<input type="checkbox"/> NÃO (Motivo):		
RECEBIMENTO DO SERVIÇO:				
CLIENTE	NOME:	_____		
	DATA:	<u>08/08/2024.</u>	HORA:	____:____
	ASSINATURA:	_____		

CSM\_Modelo\_OS\_Rev02



**CSM** ORDEM DE SERVIÇO - MANUTENÇÃO PREDIAL N° OS 146884

TIPO DE MANUTENÇÃO:	<input type="checkbox"/> Corretiva	<input type="checkbox"/> Preventiva	<input type="checkbox"/> Planejada	<input type="checkbox"/> Emergência
UNIDADE:				
DATA:	<u>08/08/2024</u>	HORA:	_____:	_____ h
EMISSOR:				
DESCRIÇÃO DO PROBLEMA:	<u>INSTALAÇÃO DE MENS</u>			
LOCALIZAÇÃO:	<u>SAL. DO PROFESSOR MARCEL DE ARAUJO 196</u>			
O.S. ATENDIDA EM:	Início:	<u>08/08/2024</u>	AS	_____:
	Finalização:	<u>08/08/2024</u>	AS	_____:
MATERIAL UTILIZADO:	<u>Adesivo 10mm metalizado</u>			
RESPONSÁVEL CSM:	<u>Paulo / MARLAPÉ</u>			
SERVIÇO CONCLUÍDO:	<input checked="" type="checkbox"/> SIM	<input type="checkbox"/> NÃO (Motivo):		
RECEBIMENTO DO SERVIÇO:				
CLIENTE	NOME:	_____		
	DATA:	<u>08/08/2024</u>	HORA:	_____:
	ASSINATURA:	_____		

CSM\_Modelo\_OS\_Rev02





**CSM** ORDEM DE SERVIÇO - MANUTENÇÃO PREDIAL Nº OS 114135

TIPO DE MANUTENÇÃO:	<input checked="" type="checkbox"/> Corretiva	<input type="checkbox"/> Preventiva	<input type="checkbox"/> Planejada	<input type="checkbox"/> Emergência
UNIDADE:	<u>B 8</u>			
DATA:	<u>13/08/2024</u>	HORA:	_____ : _____ h	
EMISSOR:	_____			
DESCRIÇÃO DO PROBLEMA:	<u>Dieta entupida</u>			
LOCALIZAÇÃO:	<u>Sítio. Av. Dom Hilário Passano, 2.204</u>			
O.S. ATENDIDA EM:	Início:	<u>15/08/2024</u>	ÀS	_____ : _____ h
	Finalização:	<u>15/08/2024</u>	ÀS	_____ : _____ h
MATERIAL UTILIZADO:	<u>Água desentupido qf</u>			
RESPONSÁVEL CSM:	<u>MARCELO FERREIRO</u>			
SERVIÇO CONCLUÍDO:	<input checked="" type="checkbox"/> SIM	<input type="checkbox"/> NÃO (Motivo):		
RECEBIMENTO DO SERVIÇO:				
CLIENTE	NOME:	<u>x RODRIGO PASCHALL</u>		
	DATA:	<u>13/08/2024</u>	HORA:	<u>16:00</u> h
	ASSINATURA:	<u>x RODRIGO PASCHALL</u>		

CSM\_Modelo\_OS\_Rev02



**CSM** ORDEM DE SERVIÇO - MANUTENÇÃO PREDIAL Nº OS 177994

TIPO DE MANUTENÇÃO:	<input type="checkbox"/> Corretiva	<input type="checkbox"/> Preventiva	<input type="checkbox"/> Planejada	<input type="checkbox"/> Emergência
UNIDADE:				
DATA:	<u>14/08/2024</u>	HORA:		
EMISSOR:				
DESCRIÇÃO DO PROBLEMA:	<u>TRAVA DE L07</u>			
LOCALIZAÇÃO:	<u>SAL. AV. DOM HELIAR, 2304</u>			
O.S. ATENDIDA EM:	Início:	<u>14/08/2024</u>	Às	<u>9:55</u> h
	Finalização:	<u>14/08/2024</u>	Às	<u>9:56</u> h
MATERIAL UTILIZADO:	<u>Arco da Lupa, <del>Disjuntor</del> Trilhos e foi colocado novo conexão pronta</u>			
RESPONSÁVEL CSM:	<u>JOSÉ MARCOS</u>			
SERVIÇO CONCLUÍDO:	<input checked="" type="checkbox"/> SIM		<input type="checkbox"/> NÃO (Motivo):	
RECEBIMENTO DO SERVIÇO:				
CLIENTE	NOME:	<u>Walmir - Mural</u>		
	DATA:	<u>14/08/2024</u>	HORA:	<u>9:56</u> h
	ASSINATURA:	<u>[Assinatura]</u>		

CSM\_Modelo\_OS\_Rev02



**CSM** ORDEM DE SERVIÇO - MANUTENÇÃO PREDIAL N° OS 113934

TIPO DE MANUTENÇÃO:	<input type="checkbox"/> Corretiva	<input type="checkbox"/> Preventiva	<input type="checkbox"/> Planejada	<input type="checkbox"/> Emergência
UNIDADE:	<u>03/01/2024</u>			
DATA:	<u>03/01/2024</u>			
EMISSOR:	HORA: _____ : _____ h			
DESCRIÇÃO DO PROBLEMA:	<u>16 no distribuidor do fio</u>			
LOCALIZAÇÃO:	<u>Jardim do Professor Humberto de Assis 196</u>			
O.S. ATENDIDA EM:	Início:	<u>16/08/2024</u>	ÀS _____ : _____ h	
	Finalização:	<u>16/08/2024</u>	ÀS _____ : _____ h	
MATERIAL UTILIZADO:	<u>Pi colocada no</u>			
RESPONSÁVEL CSM:	<u>MARILYN VIEIRA LIMA</u>			
SERVIÇO CONCLUÍDO:	<input checked="" type="checkbox"/> SIM	<input type="checkbox"/> NÃO (Motivo):		
RECEBIMENTO DO SERVIÇO:				
CLIENTE	NOME:	<u>Jellison Souza</u>		
	DATA:	<u>16/08/2024</u>		
	ASSINATURA:	<u>[assinatura]</u>		
				HORA: <u>9</u> : <u>30</u> h

CSM\_Modelo\_OS\_Rev02



**CSM** ORDEM DE SERVIÇO - MANUTENÇÃO PREDIAL N° OS 17688

TIPO DE MANUTENÇÃO:  Corretiva  Preventiva  Planejada  Emergência

UNIDADE: \_\_\_\_\_  
 DATA: 15/08 / 2024. HORA: \_\_\_\_\_ h  
 EMISSOR: \_\_\_\_\_

DESCRIÇÃO DO PROBLEMA: VASO DERRAMADO

LOCALIZAÇÃO: AV. PROFESSOR DE ARAÚJO, 196

O.S. ATENDIDA EM: Início: 16/08 / 2024 ÀS \_\_\_\_\_ h  
 Finalização: 16/08 / 2024 ÀS \_\_\_\_\_ h

MATERIAL UTILIZADO: Pancho quadrado, foi colocada uma  
 resina na a c. nivel case.

RESPONSÁVEL CSM: MATHEUS FERREIRO

SERVIÇO CONCLUÍDO:  SIM  NÃO (Motivo): \_\_\_\_\_

RECEBIMENTO DO SERVIÇO:

CLIENTE: NOME: x Jefferson Souza  
 DATA: 16/08 / 2024. HORA: 9 : 00 h  
 ASSINATURA: x [assinatura]

CSM\_Modelo\_OS\_Rev02



**CSM** ORDEM DE SERVIÇO - MANUTENÇÃO PREDIAL Nº OS 11860

TIPO DE MANUTENÇÃO:  Corretiva  Preventiva  Planejada  Emergência

UNIDADE: \_\_\_\_\_

DATA: 16/08 /2024. HORA: \_\_\_\_\_ h

EMISSOR: \_\_\_\_\_

DESCRIÇÃO DO PROBLEMA: Montagem de Parafusos

LOCALIZAÇÃO: SITE AV. PROTESTON MARCEL DE ABREU, 196

O.S. ATENDIDA EM: Início: 16/08 /2024 AS \_\_\_\_\_ h  
Finalização: 17/08 /2024 AS \_\_\_\_\_ h

MATERIAL UTILIZADO: Meio parafusos novos e apertar  
uma do caixa

RESPONSÁVEL CSM: André / João

SERVIÇO CONCLUÍDO:  SIM  NÃO (Motivo): \_\_\_\_\_

RECEBIMENTO DO SERVIÇO:

CLIENTE NOME: \_\_\_\_\_

DATA: 17/08 /2024. HORA: \_\_\_\_\_ h

ASSINATURA: \_\_\_\_\_

CSM\_Modelo\_OS\_Rev02



**CSM** ORDEM DE SERVIÇO - MANUTENÇÃO PREDIAL N° OS 11146

TIPO DE MANUTENÇÃO:  Corretiva  Preventiva  Planejada  Emergência

UNIDADE: B08  
 DATA: 11/08 / 2024. HORA: \_\_\_\_\_ h

EMISSOR: \_\_\_\_\_

DESCRIÇÃO DO PROBLEMA: Montagem de Armário

LOCALIZAÇÃO: Sala do Dom. Helena Cabral J. dos

O.S. ATENDIDA EM: Início: 11/08 / 2024 ÀS \_\_\_\_\_ h  
 Finalização: 11/08 / 2024 ÀS \_\_\_\_\_ h

MATERIAL UTILIZADO: Veja o Montagem

RESPONSÁVEL CSM: João

SERVIÇO CONCLUÍDO:  SIM  NÃO (Motivo): \_\_\_\_\_

RECEBIMENTO DO SERVIÇO:

CLIENTE: NOME: \_\_\_\_\_  
 DATA: 11/08 / 2024. HORA: \_\_\_\_\_ h

ASSINATURA: João

CSM\_Modelo\_OS\_Rev02



**CSM** ORDEM DE SERVIÇO - MANUTENÇÃO PREDIAL N° OS 176898

TIPO DE MANUTENÇÃO:	<input type="checkbox"/> Corretiva	<input type="checkbox"/> Preventiva	<input type="checkbox"/> Planejada	<input type="checkbox"/> Emergência
UNIDADE:				
DATA:	<u>10/08</u> / 2024.	HORA:	_____ : _____ h	
EMISSOR:				
DESCRIÇÃO DO PROBLEMA:	<u>REPARAÇÃO DO TETO.</u>			
LOCALIZAÇÃO:	<u>SAL DO PROFESSOR MARCEL DE CARVALHO, 196</u>			
O.S. ATENDIDA EM:	Início:	<u>10/08</u> / 2024	ÀS _____ h	
	Finalização	____ / ____ / 2024	ÀS _____ h	
MATERIAL UTILIZADO:	_____			
RESPONSÁVEL CSM:	<u>ADRIANO</u>			
SERVIÇO CONCLUÍDO:	<input type="checkbox"/> SIM	<input type="checkbox"/> NÃO (Motivo):		
RECEBIMENTO DO SERVIÇO:				
CLIENTE	NOME:	_____		
	DATA:	____ / ____ / 2024.	HORA:	_____ : _____ h
	ASSINATURA:	_____		

REPARAÇÃO DO TETO EM 10/08

CSM\_Modelo\_OS\_Rev02



**CSM** ORDEM DE SERVIÇO - MANUTENÇÃO PREDIAL Nº OS 142064

TIPO DE MANUTENÇÃO:	<input checked="" type="checkbox"/> Corretiva	<input type="checkbox"/> Preventiva	<input type="checkbox"/> Planejada	<input type="checkbox"/> Emergência
UNIDADE:				
DATA:	<u>19/08</u> /2024	HORA:		
EMISSOR:				
DESCRIÇÃO DO PROBLEMA:	<u>Instalação do suporte telefônico</u>			
LOCALIZAÇÃO:	<u>Sala 01 - Rua Helena Câmara, 104</u>			
O.S. ATENDIDA EM:	Início:	<u>19/08</u> /2024	ÀS	
	Finalização:	<u>20/08</u> /2024	ÀS	
MATERIAL UTILIZADO:	<u>Foi colocado um novo suporte de telefone celular no local.</u>			
RESPONSÁVEL CSM:	<u>Carlos Wagner</u>			
SERVIÇO CONCLUÍDO:	<input checked="" type="checkbox"/> SIM	<input type="checkbox"/> NÃO (Motivo):		
RECEBIMENTO DO SERVIÇO:				
CLIENTE	NOME:	<u>Thalles René Lima de Souza</u>		
	DATA:	<u>20/08</u> /2024	HORA:	
	ASSINATURA:	<u>Thalles René Lima de Souza</u>		

CSM\_Modelo\_OS\_Rev02





**CSM** ORDEM DE SERVIÇO - MANUTENÇÃO PREDIAL N° OS 148100

TIPO DE MANUTENÇÃO:	<input type="checkbox"/> Corretiva	<input type="checkbox"/> Preventiva	<input type="checkbox"/> Planejada	<input type="checkbox"/> Emergência
UNIDADE:				
DATA:	<u>30/08/2024</u>	HORA:	: : h	
EMISSOR:				
DESCRIÇÃO DO PROBLEMA:	<u>RESTRONGEM DE ARMÁRIO.</u>			
LOCALIZAÇÃO:	<u>SM. AD. DOU MIGUEL CALABRA, 104</u>			
O.S. ATENDIDA EM:	Início:	<u>25/08/2024</u>	AS	: : h
	Finalização:	<u>30/08/2024</u>	AS	: : h
MATERIAL UTILIZADO:	<u>Parafusos Desmontados</u>			
RESPONSÁVEL CSM:	<u>JOÃO APENHA</u>			
SERVIÇO CONCLUÍDO:	<input checked="" type="checkbox"/> SIM	<input type="checkbox"/> NÃO (Motivo):		
RECEBIMENTO DO SERVIÇO:				
CLIENTE	Nome:	<u>RODRIGO PASCHAL</u>		
	DATA:	<u>25/08/2024</u>	HORA:	: : h
	ASSINATURA:	<u>Rodrigo Paschal</u>		
		<u>JOÃO APENHA</u>		

CSM\_Modelo\_OS\_Rev02



**CSM** ORDEM DE SERVIÇO - MANUTENÇÃO PREDIAL N° OS 149003

TIPO DE MANUTENÇÃO:  Corretiva  Preventiva  Planejada  Emergência

UNIDADE: \_\_\_\_\_  
 DATA: 26/08/2024 HORA: \_\_\_\_\_ h

EMISSOR: \_\_\_\_\_

DESCRIÇÃO DO PROBLEMA: ABRIR DE PEÇA DA CAMA

LOCALIZAÇÃO: SALA DO COM. ALGEMAR PEREIRA 204

O.S. ATENDIDA EM: Início: 26/08/2024 AS \_\_\_\_\_ h  
 Finalização: 26/08/2024 AS \_\_\_\_\_ h

MATERIAL UTILIZADO: Pega Tuxado

RESPONSÁVEL CSM: MARCELO KORNHUBER

SERVIÇO CONCLUÍDO:  SIM  NÃO (Motivo): \_\_\_\_\_

RECEBIMENTO DO SERVIÇO:

CLIENTE: NOME: \_\_\_\_\_ HORA: 16:30 h  
 DATA: 29/08/2024  
 ASSINATURA: [Assinatura]

CSM\_Modelo\_OS\_Rev02



## CAPS Manoel de Barros

**CSM** ORDEM DE SERVIÇO - MANUTENÇÃO PREDIAL N° OS 143606

TIPO DE MANUTENÇÃO:	<input type="checkbox"/> Corretiva	<input type="checkbox"/> Preventiva	<input type="checkbox"/> Planejada	<input type="checkbox"/> Emergência
UNIDADE:				
DATA:	<u>08/08</u> / 2024.		HORA: _____ h	
EMISSOR:				
DESCRIÇÃO DO PROBLEMA:	<u>PROBLEMA NA LUZ</u>			
LOCALIZAÇÃO:	<u>SM- RUA PATRISTIA RAGO CALVO, 450 BLOCO 9</u>			
O.S. ATENDIDA EM:	Início:	<u>08/08</u> / 2024	AS _____ h	
	Finalização:	<u>08/08</u> / 2024	AS _____ h	
MATERIAL UTILIZADO:	<u>Parafusos e Resistor</u>			
RESPONSÁVEL CSM:	<u>CARLOS WALACE</u>			
SERVIÇO CONCLUÍDO:	<input checked="" type="checkbox"/> SIM		<input type="checkbox"/> NÃO (Motivo):	
RECEBIMENTO DO SERVIÇO:				
CLIENTE	Nome:	<u>mariza A. Santos</u>		
	DATA:	<u>08/08</u> / 2024.		HORA: _____ h
	ASSINATURA:	<u>mariza Aneuf Santos</u>		

CSM\_Modelo\_OS\_Rev01





ORDEM DE SERVIÇO - MANUTENÇÃO PREDIAL

Nº OS 174965

TIPO DE MANUTENÇÃO:  Corretiva  Preventiva  Planejada  Emergência

UNIDADE:

DATA: 20/07/2024.

HORA: \_\_\_\_\_:\_\_\_\_\_:\_\_\_\_h

EMISSOR:

DESCRIÇÃO DO PROBLEMA: REPARO NA PORTA DO BANHO

LOCALIZAÇÃO: SM - AVA DO MIGUEL, 359

O.S. ATENDIDA EM: Início: 05/08/2024 AS 9:30 h  
Finalização: 05/08/2024 AS 10:00 h

MATERIAL UTILIZADO: Pó de c/a Amarelo Branco

RESPONSÁVEL CSM: Natália / Reparadora

SERVIÇO CONCLUÍDO:  SIM  NÃO (Motivo):

RECEBIMENTO DO SERVIÇO:

CSM  
L  
I  
E  
N  
T  
E  
NOME:  Edilene Santos de Jesus

DATA: 05/08/2024.

HORA: 10:02 h

ASSINATURA:  Edilene Santos de Jesus

CSM\_Modelo\_05\_Rev02



**CSM** ORDEM DE SERVIÇO - MANUTENÇÃO PREDIAL N° OS 175447

TIPO DE MANUTENÇÃO:	<input type="checkbox"/> Corretiva	<input type="checkbox"/> Preventiva	<input type="checkbox"/> Planejada	<input type="checkbox"/> Emergência
UNIDADE:				
DATA:	<u>01/08</u> / 2024.	HORA:	_____ : _____ h	
EMISSOR:				
DESCRIÇÃO DO PROBLEMA:	<u>ARRABO DO VIDRO DA JANELA</u>			
LOCALIZAÇÃO:	<u>SRI. AVA DO MARQUE 289</u>			
O.S. ATENDIDA EM:	Início:	<u>05/08</u> / 2024	ÀS	<u>9</u> : <u>30</u> h
	Finalização:	<u>05/08</u> / 2024	ÀS	_____ : _____ h
MATERIAL UTILIZADO:	<u>Reparar quando troço o acrílico para por no lugar</u>			
RESPONSÁVEL CSM:	<u>MARCOS FERREIRO</u>			
SERVIÇO CONCLUÍDO:	<input checked="" type="checkbox"/> SIM		<input type="checkbox"/> NÃO (Motivo):	
RECEBIMENTO DO SERVIÇO:				
C L I E N T E	NOME:	<u>Edilene Santos de Jesus</u>		
	DATA:	<u>05/08</u> / 2024.	HORA:	<u>10</u> : <u>07</u> h
	ASSINATURA:	<u>Edilene Santos de Jesus</u>		

CSM\_Modelo\_OS\_Rev02

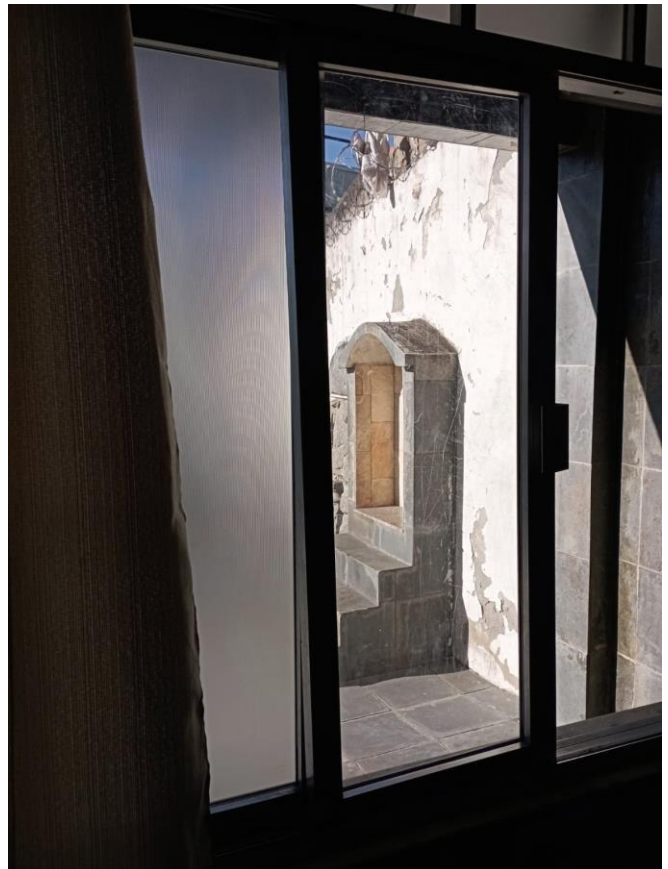

**CSM** ORDEM DE SERVIÇO - MANUTENÇÃO PREDIAL Nº OS 146135

TIPO DE MANUTENÇÃO:	<input type="checkbox"/> Corretiva	<input type="checkbox"/> Preventiva	<input type="checkbox"/> Planejada	<input type="checkbox"/> Emergência
UNIDADE:	<u>0608</u>			
DATA:	<u>06/08</u> / 2024.	HORA:	_____ : _____ h	
EMISSOR:	_____			
DESCRIÇÃO DO PROBLEMA:	<u>PROBLEMA COM O VASO</u>			
LOCALIZAÇÃO:	<u>S. R. - Sala de Trabalho Praça Galvão, 450</u>			
O.S. ATENDIDA EM:	Início:	<u>07/08/2024</u>	ÀS	<u>12:35</u> h
	Finalização:	<u>07/08/2024</u>	ÀS	<u>13:01</u> h
MATERIAL UTILIZADO:	<u>Arca do Chuveiro</u>			
RESPONSÁVEL CSM:	<u>Fernando A. Modlon</u>			
SERVIÇO CONCLUÍDO:	<input checked="" type="checkbox"/> SIM		<input type="checkbox"/> NÃO (Motivo):	
RECEBIMENTO DO SERVIÇO:				
CLIENTE	NOME:	<u>Renata Carla P. de</u>		
	DATA:	<u>07/08</u> / 2024.	HORA:	<u>13:01</u> h
	ASSINATURA:	<u>X</u>		

CSM\_Modelo\_OS\_Rev02



**CSM** ORDEM DE SERVIÇO - MANUTENÇÃO PREDIAL N° OS 116840

TIPO DE MANUTENÇÃO:	<input type="checkbox"/> Corretiva	<input type="checkbox"/> Preventiva	<input type="checkbox"/> Planejada	<input type="checkbox"/> Emergência
UNIDADE:				
DATA:	<u>11/08</u> / 2024.	HORA:	_____	_____ h
EMISSOR:				
DESCRIÇÃO DO PROBLEMA:	<u>CHUVEIRO SAIANDO FUMOS</u>			
LOCALIZAÇÃO:	<u>301 - Rua Domingos Mano Gouveia, Bloco 1</u>			
O.S. ATENDIDA EM:	Início:	<u>11/08</u> / 2024	ÀS _____ h	
	Finalização:	<u>11/08</u> / 2024	ÀS _____ h	<u>APRO 100</u>
MATERIAL UTILIZADO:	<u>Arcondo 10 Alumínio.</u>			
RESPONSÁVEL CSM:	<u>José / Aguiar</u>			
SERVIÇO CONCLUÍDO:	<input checked="" type="checkbox"/> SIM	<input type="checkbox"/> NÃO (Motivo):		
RECEBIMENTO DO SERVIÇO:				
CLIENTE	NOME:	_____		
	DATA:	<u>11/08</u> / 2024.	HORA:	_____ h
	ASSINATURA:	_____		

CSM\_Modelo\_OS\_Rev02

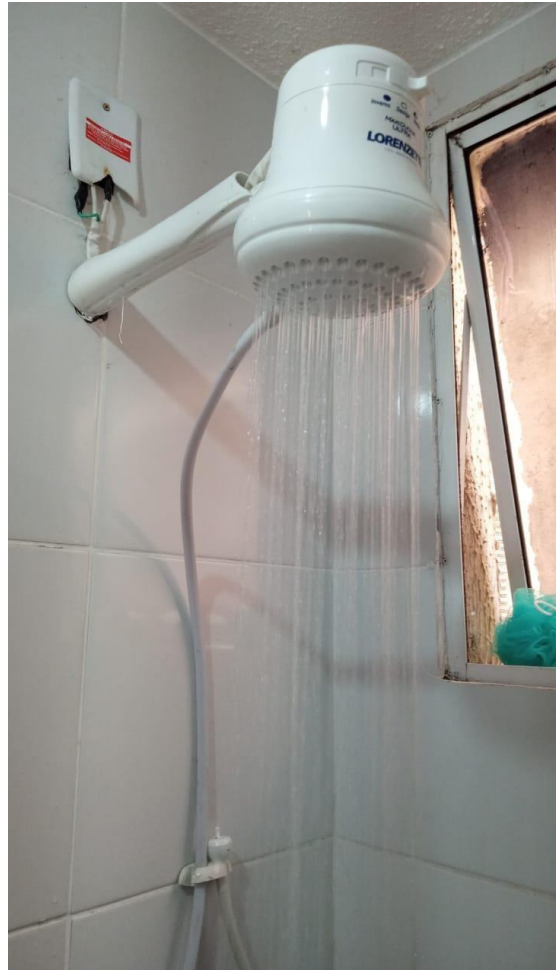

**CSM** ORDEM DE SERVIÇO - MANUTENÇÃO PREDIAL Nº OS 111089

TIPO DE MANUTENÇÃO:  Corretiva  Preventiva  Planejada  Emergência

UNIDADE: \_\_\_\_\_

DATA: 13/08/2024 HORA: \_\_\_\_\_ h

EMISSOR: \_\_\_\_\_

DESCRIÇÃO DO PROBLEMA: Box no banheiro

LOCALIZAÇÃO: 1ª Et. Estação de tratamento (Linha) 309

O.S. ATENDIDA EM: Início: 13/08/2024 ÀS \_\_\_\_\_ h  
Finalização: 13/08/2024 ÀS \_\_\_\_\_ h CASA 30

MATERIAL UTILIZADO: Cimento aplicado no porcelite.  
Barra cementada do banheiro.

RESPONSÁVEL CSM: João / Adenildo

SERVIÇO CONCLUÍDO:  SIM  NÃO (Motivo): \_\_\_\_\_

RECEBIMENTO DO SERVIÇO:

CLIENTE  
NOME: \_\_\_\_\_  
DATA: 13/08/2024 HORA: \_\_\_\_\_ h  
ASSINATURA: [Assinatura]

JOÃO - ADENILDO

CSM\_Modelo\_OS\_Rev02





**CSM** ORDEM DE SERVIÇO - MANUTENÇÃO PREDIAL N° OS 146750

TIPO DE MANUTENÇÃO:  Corretiva  Preventiva  Planejada  Emergência

UNIDADE: \_\_\_\_\_

DATA: 09/08 / 2024. HORA: \_\_\_\_\_ h

EMISSOR: \_\_\_\_\_

DESCRIÇÃO DO PROBLEMA: MANUTENÇÃO O CARRÃO-BOLA NA PAREDE

LOCALIZAÇÃO: SMT-ESTRADA DO CATELHO TABO, S09 CASA 36

O.S. ATENDIDA EM: Início: 15/08 / 2024 AS \_\_\_\_\_ h  
Finalização: 15/08 / 2024 AS \_\_\_\_\_ h

MATERIAL UTILIZADO: base o guarda roupa

RESPONSÁVEL CSM: JOÃO / ANTONIO

SERVIÇO CONCLUÍDO:  SIM  NÃO (Motivo): \_\_\_\_\_

RECEBIMENTO DO SERVIÇO:

CLIENTE

NOME: \_\_\_\_\_

DATA: 15/08 / 2024. HORA: \_\_\_\_\_ h

ASSINATURA: \_\_\_\_\_

CSM\_Modelo\_OS\_Rev02

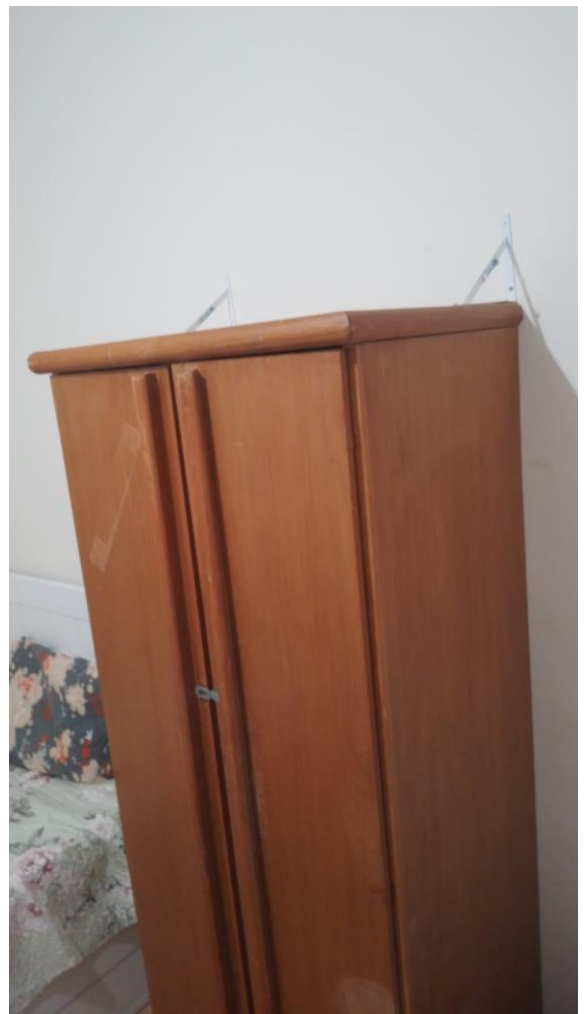

**CSM** ORDEM DE SERVIÇO - MANUTENÇÃO PREDIAL Nº OS 17698

TIPO DE MANUTENÇÃO:  Corretiva  Preventiva  Planejada  Emergência

UNIDADE: \_\_\_\_\_

DATA: 13/08 / 2024. HORA: \_\_\_\_\_ : \_\_\_\_\_ h

EMISSOR: \_\_\_\_\_

DESCRIÇÃO DO PROBLEMA: CONCERTO DA PORTA.

LOCALIZAÇÃO: S.M. ESTANCA BARRIGUAS CALDAS 2.008

O.S. ATENDIDA EM: Início: 13/08 / 2024 ÀS \_\_\_\_\_ h Finalização: 13/08 / 2024 ÀS \_\_\_\_\_ h CASA 59

MATERIAL UTILIZADO: Porta recolocada e maçaneta nova

RESPONSÁVEL CSM: JOÃO / ADENILDO

SERVIÇO CONCLUÍDO:  SIM  NÃO (Motivo): \_\_\_\_\_

RECEBIMENTO DO SERVIÇO:

CLIENTE NOME: \_\_\_\_\_

DATA: 13/08 / 2024. HORA: \_\_\_\_\_ : \_\_\_\_\_ h

ASSINATURA: Érica M. de Lima

JOÃO - ADENILDO

CSM\_Modelo\_OS\_Rev02



**CSM** ORDEM DE SERVIÇO - MANUTENÇÃO PREDIAL N° OS 148326

TIPO DE MANUTENÇÃO:	<input type="checkbox"/> Corretiva	<input type="checkbox"/> Preventiva	<input type="checkbox"/> Planejada	<input type="checkbox"/> Emergência
UNIDADE:				
DATA:	<u>11/08/2024</u>		HORA: _____ h	
EMISSOR:				
DESCRIÇÃO DO PROBLEMA:	<u>CONSERVO DE ARMÁRIO</u>			
LOCALIZAÇÃO:	<u>SAL ESTANDA, BOBÓCICAS PALMAS, 205</u>			
O.S. ATENDIDA EM:	Início:	<u>11/08/2024</u>	AS _____ h	<u>RUA 4 CASA 338</u>
	Finalização:	<u>11/08/2024</u>	AS _____ h	
MATERIAL UTILIZADO:	<u>Parafusos e Arame.</u>			
RESPONSÁVEL CSM:	<u>JOSE ADELMO</u>			
SERVIÇO CONCLUÍDO:	<input checked="" type="checkbox"/> SIM	<input type="checkbox"/> NÃO (Motivo):		
RECEBIMENTO DO SERVIÇO:				
CLIENTE	NOME:	_____		
	DATA:	<u>11/08/2024</u>	HORA: _____ h	
	ASSINATURA:	_____		

CSM\_Modelo\_OS\_Rev02



**CSM** ORDEM DE SERVIÇO - MANUTENÇÃO PREDIAL N° OS 16824

TIPO DE MANUTENÇÃO:	<input type="checkbox"/> Corretiva	<input type="checkbox"/> Preventiva	<input type="checkbox"/> Planejada	<input type="checkbox"/> Emergência
UNIDADE:				
DATA:	<u>22/08</u> / 2024.	HORA:	_____ : _____ h	
EMISSOR:				
DESCRIÇÃO DO PROBLEMA:	<u>Arranjo de fios sobre</u>			
LOCALIZAÇÃO:	<u>SM ESTÁDIA RODRIGUES PALMAS 9.105</u>			
O.S. ATENDIDA EM:	Início:	<u>22/08</u> / 2024	AS	_____ : _____ h
	Finalização:	<u>22/08</u> / 2024	AS	_____ : _____ h
MATERIAL UTILIZADO:	<u>lizo branco</u>			
RESPONSÁVEL CSM:	<u>Renato</u>			
SERVIÇO CONCLUÍDO:	<input checked="" type="checkbox"/> SIM	<input type="checkbox"/> NÃO (Motivo):		
RECEBIMENTO DO SERVIÇO:				
CLIENTE	NOME:	_____		
	DATA:	<u>22/08</u> / 2024.	HORA:	_____ : _____ h
	ASSINATURA:	_____		

CSM\_Modelo\_OS\_Rev02

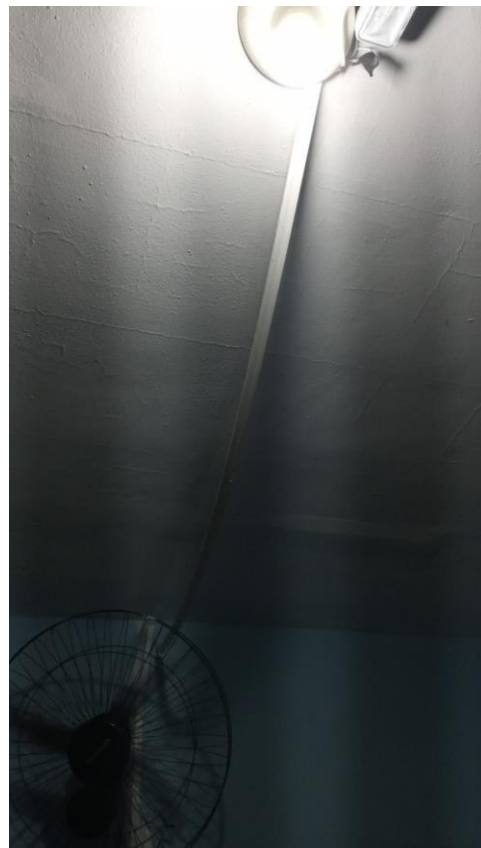

**CSM** ORDEM DE SERVIÇO - MANUTENÇÃO PREDIAL N° OS 119180

TIPO DE MANUTENÇÃO:	<input type="checkbox"/> Corretiva	<input type="checkbox"/> Preventiva	<input type="checkbox"/> Planejada	<input type="checkbox"/> Emergência
UNIDADE:				
DATA:	<u>16/08/2024.</u>	HORA:	_____	h
EMISSOR:				
DESCRIÇÃO DO PROBLEMA:	<u>CONCRETOS E REPAROS</u>			
LOCALIZAÇÃO:	<u>SRM. ESTERNA RODRIGUES PAULAS J. 1187</u>			
O.S. ATENDIDA EM:	Início:	<u>17/08/2024</u>	AS	_____
	Finalização:	<u>17/08/2024</u>	AS	_____
MATERIAL UTILIZADO:	<u>Acabamento em concreto</u>			
RESPONSÁVEL CSM:	<u>JOÃO APARECIDO</u>			
SERVIÇO CONCLUÍDO:	<input checked="" type="checkbox"/> SIM	<input type="checkbox"/> NÃO (Motivo):		
RECEBIMENTO DO SERVIÇO:				
CLIENTE	NOME:	_____		
	DATA:	<u>17/08/2024.</u>	HORA:	_____
	ASSINATURA:	<u>Jupiairra Soares de Melo</u> <u>JOÃO APARECIDO</u>		

CSM\_Modelo\_OS\_Rev02



**CSM** ORDEM DE SERVIÇO - MANUTENÇÃO PREDIAL N° OS 1880

TIPO DE MANUTENÇÃO:  Corretiva  Preventiva  Planejada  Emergência

UNIDADE: \_\_\_\_\_  
 DATA: 27/07 2024. HORA: \_\_\_\_\_ : \_\_\_\_\_ h  
 EMISSOR: \_\_\_\_\_

DESCRIÇÃO DO PROBLEMA: MANUTENÇÃO NO PORTÃO.

LOCALIZAÇÃO: SM. ESTÁGIO RODRIGUES PINHO 135

O.S. ATENDIDA EM: Início: 27/07/2024 ÀS \_\_\_\_\_ h  
 Finalização: 27/07/2024 ÀS \_\_\_\_\_ h CASA 320

MATERIAL UTILIZADO: Comentário a baixo

RESPONSÁVEL CSM: João

SERVIÇO CONCLUÍDO:  SIM  NÃO (Motivo): \_\_\_\_\_

RECEBIMENTO DO SERVIÇO:

CLIENTE  
 NOME: \_\_\_\_\_  
 DATA: 27/07/2024. HORA: \_\_\_\_\_ : \_\_\_\_\_ h  
 ASSINATURA: Jupiaze Form de uplo  
João ADEMILDO

CSM\_Modelo\_OS\_Form02

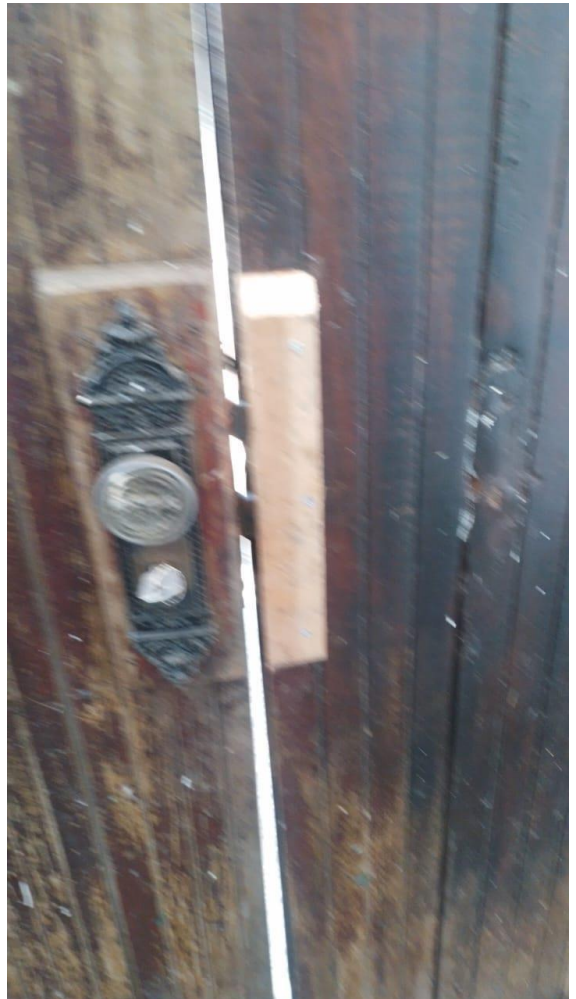

**CSM** ORDEM DE SERVIÇO - MANUTENÇÃO PREDIAL Nº OS 148838

TIPO DE MANUTENÇÃO:	<input type="checkbox"/> Corretiva	<input type="checkbox"/> Preventiva	<input type="checkbox"/> Planejada	<input type="checkbox"/> Emergência
UNIDADE:				
DATA:	<u>23/08/2024.</u>	HORA:	: : h	
EMISSOR:				
DESCRIÇÃO DO PROBLEMA:	<u>ARRANHOS OU RASGOS NA TELA</u>			
LOCALIZAÇÃO:	<u>SALA PARA PORTINHEIRO PAGO GALVÃO 450 BLOCO 1</u>			
O.S. ATENDIDA EM:	Início:	<u>21/08/2024</u>	ÀS	: : h
	Finalização:	<u>23/08/2024</u>	ÀS	: : h <u>09h00</u>
MATERIAL UTILIZADO:	<u>1000 Contêineres</u>			
RESPONSÁVEL CSM:	<u>Diego</u>			
SERVIÇO CONCLUÍDO:	<input checked="" type="checkbox"/> SIM	<input type="checkbox"/> NÃO (Motivo):		
RECEBIMENTO DO SERVIÇO:				
CLIENTE	NOME:	<u>Jennifer de Oliveira dos Santos</u>		
	DATA:	<u>23/08/2024.</u>	HORA:	: : h
	ASSINATURA:			

CSM Modelo OS Rev02



**CSM** ORDEM DE SERVIÇO - MANUTENÇÃO PREDIAL N° OS 19369

TIPO DE MANUTENÇÃO:  Corretiva  Preventiva  Planejada  Emergência

UNIDADE: \_\_\_\_\_  
 DATA: 27/08 /2024. HORA: \_\_\_\_\_ : \_\_\_\_\_ h  
 EMISSOR: \_\_\_\_\_

DESCRIÇÃO DO PROBLEMA: vazamento no banheiro

LOCALIZAÇÃO: Smt. Alta Patrícia Galvão, Bloco 090 408

O.S. ATENDIDA EM: Início: 27/08 /2024 ÀS \_\_\_\_\_ h  
 Finalização: 29/08 /2024 ÀS \_\_\_\_\_ h

MATERIAL UTILIZADO: hídra limpa

RESPONSÁVEL CSM: Migo

SERVIÇO CONCLUÍDO:  SIM  NÃO (Motivo): \_\_\_\_\_

RECEBIMENTO DO SERVIÇO:

CLIENTE: NOME: Paola Cristina Rodrigues do Nascimento  
 DATA: 27/08 /2024. HORA: \_\_\_\_\_ : \_\_\_\_\_ h  
 ASSINATURA: \_\_\_\_\_

CSM\_Modelo\_OS\_Rev02

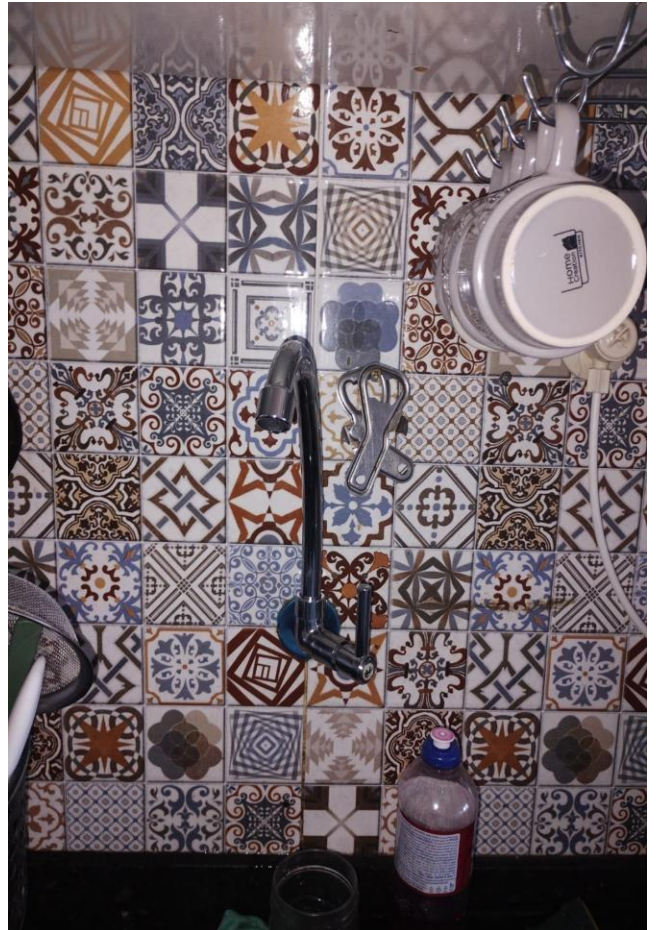



## CAPS Maria do Socorro

CSM		ORDEM DE SERVIÇO - MANUTENÇÃO PREDIAL				N° OS <u>168448</u>
TIPO DE MANUTENÇÃO:		<input type="checkbox"/> Corretiva	<input type="checkbox"/> Preventiva	<input type="checkbox"/> Planejada	<input type="checkbox"/> Emergência	
UNIDADE:						
DATA:		<u>16/05</u> / 2024.		HORA: _____ h		
EMISSOR:						
DESCRIÇÃO DO PROBLEMA:		<u>Reparação do box e vidro da janela</u>				
LOCALIZAÇÃO:		<u>Sala para Serviço Clínico de Avaliação, 34</u>				
C S M	O.S. ATENDIDA EM:	Início:	<u>16/05</u> / 2024	ÀS _____ h		
		Finalização:	<u>17/05</u> / 2024	ÀS _____ h		
MATERIAL UTILIZADO:		<u>Reparação do box</u>				
RESPONSÁVEL CSM:		<u>Marcelo / Técnico</u>				
SERVIÇO CONCLUÍDO:		<input checked="" type="checkbox"/> SIM		<input type="checkbox"/> NÃO (Motivo):		
RECEBIMENTO DO SERVIÇO:						
C L I E N T E	NOME:					
	DATA:	<u>17/05</u> / 2024.		HORA: _____ h		<u>168448/10</u>
	ASSINATURA:					<u>OK</u>

CSM\_Modelo\_OS\_Rev02



**CSM** ORDEM DE SERVIÇO - MANUTENÇÃO PREDIAL N° OS 177600

TIPO DE MANUTENÇÃO:	<input type="checkbox"/> Corretiva	<input type="checkbox"/> Preventiva	<input type="checkbox"/> Planejada	<input type="checkbox"/> Emergência
UNIDADE:				
DATA:	<u>15/08/2024</u>	HORA:	____:____h	
EMISSOR:				
DESCRIÇÃO DO PROBLEMA:	<u>torço de água quente</u>			
LOCALIZAÇÃO:	<u>SMT - RUA ROYAL OLIVEIRA MAGALHÃES, 31</u>			
O.S. ATENDIDA EM:	Início:	<u>15/08/2024</u>	ÀS	____:____h
	Finalização:	<u>15/08/2024</u>	ÀS	____:____h
MATERIAL UTILIZADO:	<u>chave e alicate</u>			
RESPONSÁVEL CSM:	<u>ANDRÉ / THIAGO / FERNANDO</u>			
SERVIÇO CONCLUÍDO:	<input checked="" type="checkbox"/> SIM	<input type="checkbox"/> NÃO (Motivo):		
RECEBIMENTO DO SERVIÇO:				
CLIENTE	NOME:	_____		
	DATA:	<u>15/08/2024</u>	HORA:	____:____h
	ASSINATURA:	_____		

CSM\_Modelo\_05\_Rev02

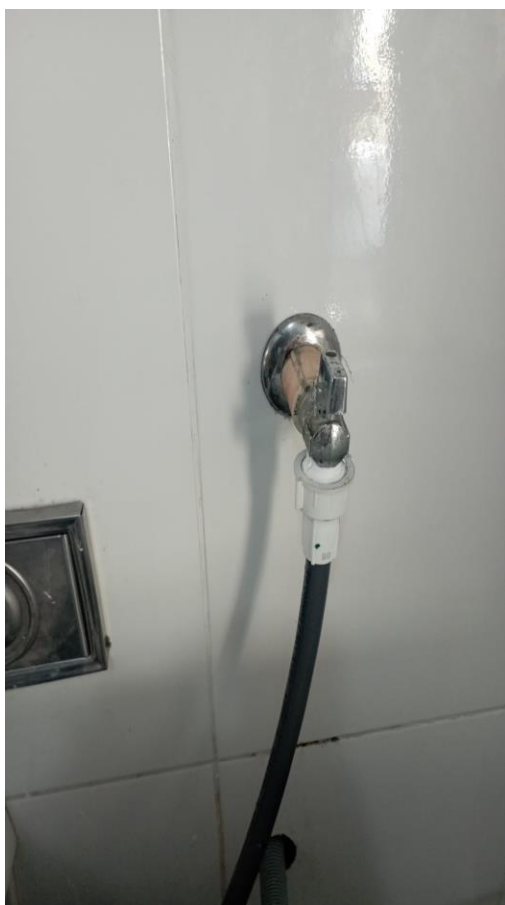

**CSM** ORDEM DE SERVIÇO - MANUTENÇÃO PREDIAL N° OS: 118304

TIPO DE MANUTENÇÃO:  Corretiva  Preventiva  Planejada  Emergência

UNIDADE: \_\_\_\_\_  
 DATA: 31/08/2024 HORA: \_\_\_\_\_ h  
 EMISSOR: \_\_\_\_\_

DESCRIÇÃO DO PROBLEMA: BANHEIRO SEM ÁGUA.

LOCALIZAÇÃO: SPT RUA ANTONIO OLÍMPIO DE MACALUDES, 31

O.S. ATENDIDA EM: Início: 31/08/2024 ÀS \_\_\_\_\_ h  
 Finalização: 31/08/2024 ÀS \_\_\_\_\_ h

MATERIAL UTILIZADO: Entrada do Banheiro

RESPONSÁVEL CSM: ADENILDO

SERVIÇO CONCLUÍDO:  SIM  NÃO (Motivo): \_\_\_\_\_

RECEBIMENTO DO SERVIÇO:

CLIENTE: \_\_\_\_\_  
 DATA: 31/08/2024 HORA: \_\_\_\_\_ h  
 ASSINATURA: \_\_\_\_\_

CSM\_Modelo\_OS\_Rev02

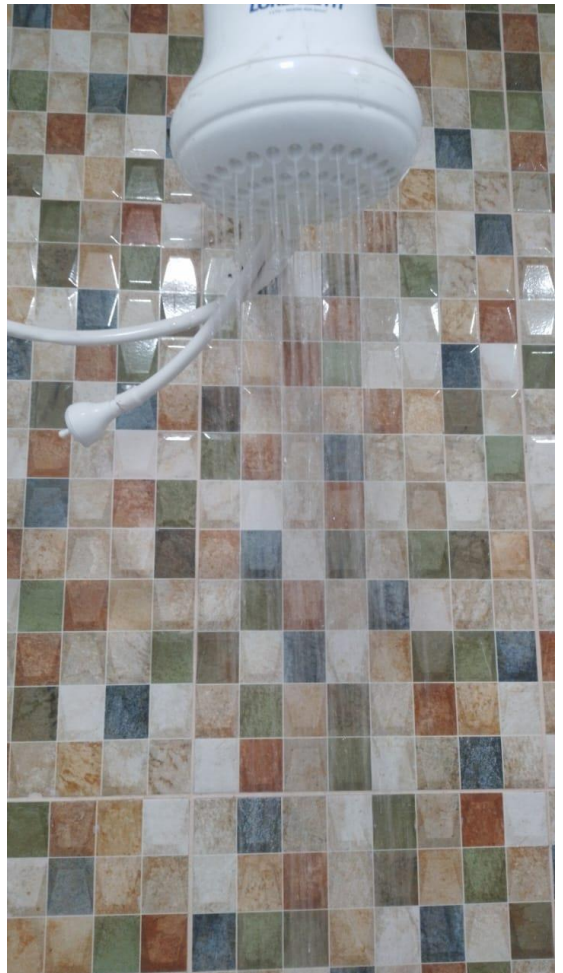
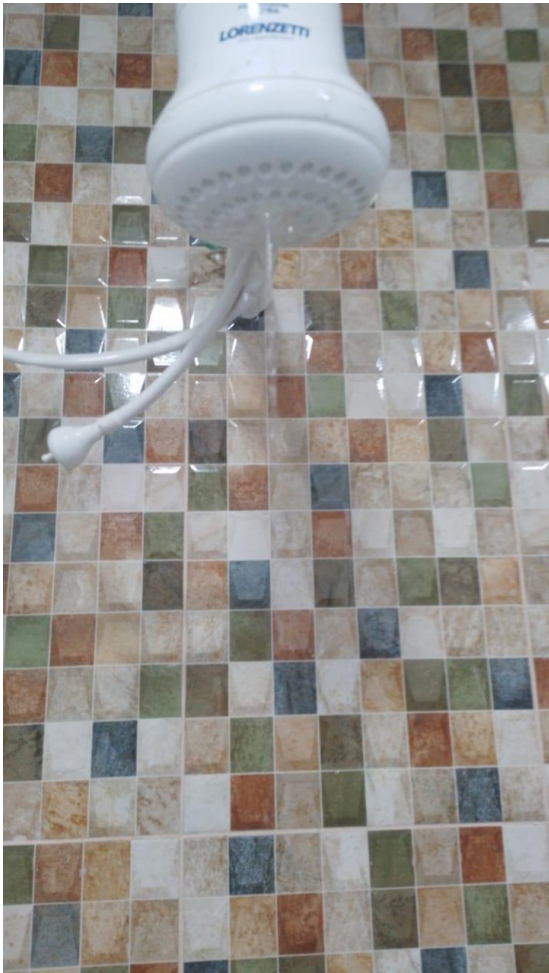

**CSM** ORDEM DE SERVIÇO - MANUTENÇÃO PREDIAL N° OS 148-162

TIPO DE MANUTENÇÃO:  Corretiva  Preventiva  Planejada  Emergência

UNIDADE: \_\_\_\_\_  
 DATA: 13/08/2024. HORA: \_\_\_\_\_h  
 EMISSOR: \_\_\_\_\_

DESCRIÇÃO DO PROBLEMA: PROBLEMAS NO BARRILEIRO SEM ÁGUA.

LOCALIZAÇÃO: SM. PIA RAYON DE MACALINACI, 91 PARRA 02

O.S. ATENDIDA EM: Início: 13/08/2024 AS \_\_\_\_\_h  
 Finalização: 14/08/2024 AS \_\_\_\_\_h

MATERIAL UTILIZADO: QUANDO CHEGAMOS NA CASA O QUANTO TAVA D'ÁGUA. E SEGUNDO NOSSA AVALIAÇÃO ESSE QUANTO TA LIGADO NA CAIXA D'ÁGUA E SEM ÁGUA DA BUA. POR ISSO ESSA OCISIAÇÃO.

RESPONSÁVEL CSM: CARLOS

SERVIÇO CONCLUÍDO:  SIM  NÃO (Especificar): \_\_\_\_\_

RECEBIMENTO DO SERVIÇO:

CLIENTE  
 NOME: Senhora RO Dampelo  
 DATA: 14/08/2024. HORA: \_\_\_\_\_h  
 ASSINATURA: CARLOS

CSM\_Modelo\_OS\_Rev02

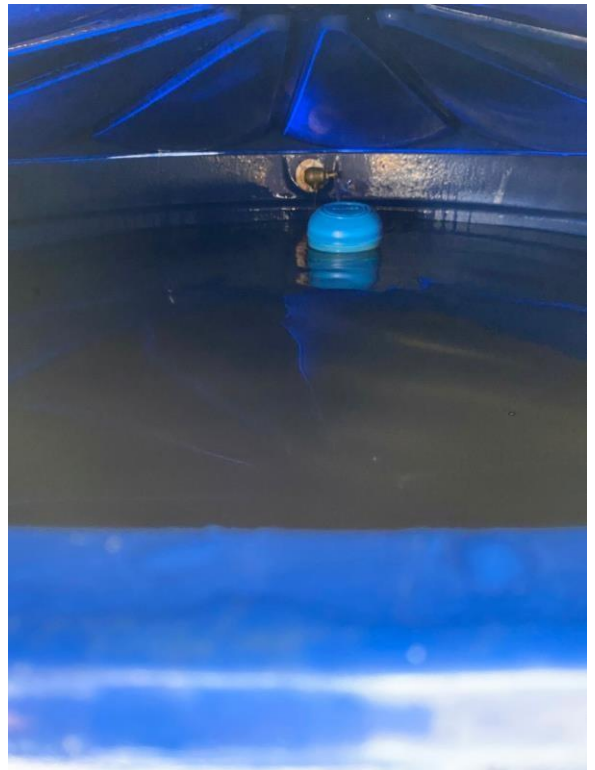

**CSM** ORDEM DE SERVIÇO - MANUTENÇÃO PREDIAL N° OS 179900

TIPO DE MANUTENÇÃO:	<input type="checkbox"/> Corretiva	<input type="checkbox"/> Preventiva	<input type="checkbox"/> Planejada	<input type="checkbox"/> Emergência
UNIDADE:				
DATA:	30/09/2024.	HORA:	_____ h	
EMISSOR:				
DESCRIÇÃO DO PROBLEMA:	Cafeteira danificada			
LOCALIZAÇÃO:	Jdf - Rua Siqueira Campos OLIVEIRA DE MAGALHÃES, 31			
O.S. ATENDIDA EM:	Início:	30/09/2024	ÀS	_____ h
	Finalização:	30/09/2024	ÀS	_____ h
MATERIAL UTILIZADO:	Cafeteira substituída			
RESPONSÁVEL CSM:	CARLOS WALACE			
SERVIÇO CONCLUÍDO:	<input checked="" type="checkbox"/> SIM	<input type="checkbox"/> NÃO (Motivo):		
RECEBIMENTO DO SERVIÇO:				
CLIENTE	NOME:	_____		
	DATA:	30/09/2024.	HORA:	_____ h
	ASSINATURA:	_____		

CSM\_Modelo\_OS\_Rev02



CAPS Neusa Santos Souza

**CSM** ORDEM DE SERVIÇO - MANUTENÇÃO PREDIAL Nº OS 175120

TIPO DE MANUTENÇÃO:	<input type="checkbox"/> Corretiva	<input type="checkbox"/> Preventiva	<input type="checkbox"/> Planejada	<input type="checkbox"/> Emergência
UNIDADE:				
DATA:	<u>04/08/2024.</u>	HORA:	____:____h	
EMISSOR:				
DESCRIÇÃO DO PROBLEMA:	<u>Trava de Aquecedor</u>			
LOCALIZAÇÃO:	<u>SMT - Rua João de Albuquerque, 975</u>			
O.S. ATENDIDA EM:	Início:	<u>04/08/2024</u>	AS	____:____h
	Finalização:	<u>04/08/2024</u>	AS	____:____h
MATERIAL UTILIZADO:	<u>Foi trocado o acrílico da porta da banheira da casa.</u>			
RESPONSÁVEL CSM:	<u>Carlos / UNIAPE</u>			
SERVIÇO CONCLUÍDO:	<input checked="" type="checkbox"/> SIM	<input type="checkbox"/> NÃO (Motivo):		
RECEBIMENTO DO SERVIÇO:				
CLIE NTE	NOOME:	<u>Luca Memini de Sousa Santos</u>		
	DATA:	<u>06/03/2024.</u>	HORA:	____:____h
	ASSINATURA:			

CSM\_Modelo\_OS\_Rev02



**CSM** ORDEM DE SERVIÇO - MANUTENÇÃO PREDIAL N° OS 16664

TIPO DE MANUTENÇÃO:  Corretiva  Preventiva  Planejada  Emergência

UNIDADE: \_\_\_\_\_

DATA: 09/08 / 2024. HORA: \_\_\_\_\_ h

EMISSOR: \_\_\_\_\_

DESCRIÇÃO DO PROBLEMA: porta do banheiro

LOCALIZAÇÃO: Srt. Rua Solânea Visconde 191

O.S. ATENDIDA EM: Início: 10/08 / 2024 AS \_\_\_\_\_ h  
Finalização: 10/08 / 2024 AS \_\_\_\_\_ h

MATERIAL UTILIZADO: roda maciça

RESPONSÁVEL CSM: WINGOL STEGO

SERVIÇO CONCLUÍDO:  SIM  NÃO (Motivo): \_\_\_\_\_

RECEBIMENTO DO SERVIÇO:

CLIENTE: \_\_\_\_\_

NOME: \_\_\_\_\_

DATA: 10/08 / 2024. HORA: \_\_\_\_\_ h

ASSINATURA: \_\_\_\_\_

CSM\_Modelo\_OS\_Rev02



**CSM** ORDEM DE SERVIÇO - MANUTENÇÃO PREDIAL N° OS 16831

TIPO DE MANUTENÇÃO:	<input type="checkbox"/> Corretiva	<input type="checkbox"/> Preventiva	<input type="checkbox"/> Planejada	<input type="checkbox"/> Emergência
UNIDADE:				
DATA:	<u>10/08</u> /2024.	HORA:	_____h	
EMISSOR:				
DESCRIÇÃO DO PROBLEMA:	<u>MANUTENÇÃO DE VÁLVULA</u>			
LOCALIZAÇÃO:	<u>SALA DA COZINHA DE PLANEJADA, 910</u>			
O.S. ATENDIDA EM:	Início:	<u>10/08</u> /2024	AS	_____h
	Finalização	<u>11/08</u> /2024	AS	_____h
MATERIAL UTILIZADO:	<u>Peças com especificação 10 que foram substituídas, para não fazer a manutenção do gás e os pontos estão todos funcionando</u>			
RESPONSÁVEL CSM:	<u>ALMAGO / DIEGO</u>			
SERVIÇO CONCLUÍDO:	<input checked="" type="checkbox"/> SIM	<input type="checkbox"/> NÃO (Motivo):		
RECEBIMENTO DO SERVIÇO:				
CLIENTE	NOME:	_____		
	DATA:	<u>10/08</u> /2024.	HORA:	_____h
	ASSINATURA:	<u>DIEGO</u>		

CSM\_Modelo\_OS\_Rev03

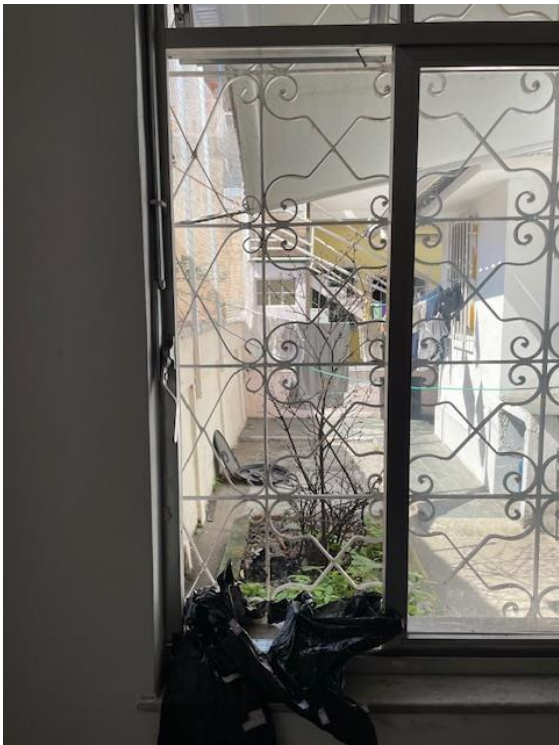



**CSM** ORDEM DE SERVIÇO - MANUTENÇÃO PREDIAL Nº OS 178824

TIPO DE MANUTENÇÃO:  Corretiva  Preventiva  Planejada  Emergência

UNIDADE: \_\_\_\_\_  
 DATA: 22/08/2024 HORA: \_\_\_\_\_ h 15:00  
 EMISSOR: \_\_\_\_\_

DESCRIÇÃO DO PROBLEMA: ADAPTAÇÃO DA BIA DO BANHEIRO

LOCALIZAÇÃO: STR. ADA CARLA, URBANISMO 191

O.S. ATENDIDA EM: Início: 22/08/2024 AS \_\_\_\_\_ h  
 Finalização: 23/08/2024 AS \_\_\_\_\_ h

MATERIAL UTILIZADO: Aracido

RESPONSÁVEL CSM: MARLON

SERVIÇO CONCLUÍDO:  SIM  NÃO (Motivo): \_\_\_\_\_

RECEBIMENTO DO SERVIÇO:

CLIENTE: Oliver Batista  
 DATA: 23/8/2024 HORA: \_\_\_\_\_ h  
 ASSINATURA: Oliver Batista

CSM\_Modelo\_OS\_Rev02



**CSM** ORDEM DE SERVIÇO - MANUTENÇÃO PREDIAL Nº OS 14898

TIPO DE MANUTENÇÃO:  Corretiva  Preventiva  Planejada  Emergência

UNIDADE: \_\_\_\_\_  
 DATA: 23/08 / 2024. HORA: \_\_\_\_\_ : \_\_\_\_\_ h

EMISSOR: \_\_\_\_\_

DESCRIÇÃO DO PROBLEMA: Chuveiro instalado

LOCALIZAÇÃO: SPT - Rua Sérgio de Figueiredo

O.S. ATENDIDA EM: Início: 23/08 / 2024 AS \_\_\_\_\_ : \_\_\_\_\_ h  
 Finalização: 23/08 / 2024 AS \_\_\_\_\_ : \_\_\_\_\_ h

MATERIAL UTILIZADO: Acabado

RESPONSÁVEL CSM: Carlos Vinícius

SERVIÇO CONCLUÍDO:  SIM  NÃO (Motivo): \_\_\_\_\_

RECEBIMENTO DO SERVIÇO:

CLIENTE NOME: \_\_\_\_\_  
 DATA: 24/08 / 2024. HORA: \_\_\_\_\_ : \_\_\_\_\_ h

ASSINATURA: \_\_\_\_\_

CSM\_Modelo\_OS\_Rev02



**CSM** ORDEM DE SERVIÇO - MANUTENÇÃO PREDIAL N° OS 14894

TIPO DE MANUTENÇÃO:	<input type="checkbox"/> Corretiva	<input type="checkbox"/> Preventiva	<input type="checkbox"/> Planejada	<input type="checkbox"/> Emergência
UNIDADE:				
DATA:	<u>23/08/2024.</u>	HORA:	___:___	h
EMISSOR:				
DESCRIÇÃO DO PROBLEMA:	<u>REPARO CORTA</u>			
LOCALIZAÇÃO:	<u>SAL. VIA D'ÁGUA DE PISCINA, 3º</u>			
O.S. ATENDIDA EM:	Início:	<u>24/08/2024</u>	ÀS	___:___ h
	Finalização	___/___/2024	ÀS	___:___ h
MATERIAL UTILIZADO:				
RESPONSÁVEL CSM:	<u>CARLOS WALACE</u>			
SERVIÇO CONCLUÍDO:	<input checked="" type="checkbox"/> SIM	<input type="checkbox"/> NÃO (Motivo):		
RECEBIMENTO DO SERVIÇO:				
CLIENTE	NOME:	_____		
	DATA:	___/___/2024.	HORA:	___:___ h
	ASSINATURA:	_____		

CSM\_Modelo\_OS\_Rev02



## CAPS Pedro Pellegrino

		ORDEM DE SERVIÇO - MANUTENÇÃO PREDIAL		Nº OS <u>117623</u>	
TIPO DE MANUTENÇÃO:		<input checked="" type="checkbox"/> Corretiva	<input type="checkbox"/> Preventiva	<input type="checkbox"/> Planejada	<input type="checkbox"/> Emergência
UNIDADE:		DATA: <u>15/08</u> / 2024.			HORA: _____ h
EMISSOR:		DESCRIÇÃO DO PROBLEMA: <u>SUPORTE NA TV</u>			
LOCALIZAÇÃO: <u>SAL DA JORNADA 101</u>		O.S. ATENDIDA EM:			
		Início:	<u>15/08</u> / 2024	AS _____ h	
		Finalização:	<u>15/08</u> / 2024	AS _____ h	
MATERIAL UTILIZADO: <u>Suprimento instalado</u>		RESPONSÁVEL CSM: <u>MAGO</u>			
SERVIÇO CONCLUÍDO:		<input checked="" type="checkbox"/> SIM	<input type="checkbox"/> NÃO (Motivo):		
RECEBIMENTO DO SERVIÇO:		NOME: _____			
DATA: <u>15/08</u> / 2024.		HORA: _____ h			
ASSINATURA: _____					

CSM - Modelo\_OS\_Rev02



**CSM** CONSTRUÇÕES

ORDEM DE SERVIÇO - MANUTENÇÃO PREDIAL N° OS: 117687

TIPO DE MANUTENÇÃO:  Corretiva  Preventiva  Planejada  Emergência

UNIDADE: \_\_\_\_\_  
 DATA: 10/08 / 2024. HORA: \_\_\_\_\_ : \_\_\_\_\_ h

EMISSOR: \_\_\_\_\_

DESCRIÇÃO DO PROBLEMA: REPARAÇÃO DE AZULEJOS

LOCALIZAÇÃO: Sob. Rua Pedro Paulo 06

O.S. ATENDIDA EM: Início: 10/08 / 2024 AS \_\_\_\_\_ h  
 Finalização: 10/08 / 2024 AS \_\_\_\_\_ h

MATERIAL UTILIZADO: Reboco e Azulejos

RESPONSÁVEL CSM: MARCELO FERREIRA

SERVIÇO CONCLUÍDO:  SIM  NÃO (Motivo): \_\_\_\_\_

RECEBIMENTO DO SERVIÇO:

CLIENTE  
 NOME: \_\_\_\_\_  
 DATA: 10/08 / 2024. HORA: \_\_\_\_\_ : \_\_\_\_\_ h  
 ASSINATURA: \_\_\_\_\_

CSM\_Modelo\_OS\_Rev02



		ORDEM DE SERVIÇO - MANUTENÇÃO PREDIAL			Nº OS <u>149874</u>
TIPO DE MANUTENÇÃO:		<input type="checkbox"/> Corretiva	<input type="checkbox"/> Preventiva	<input type="checkbox"/> Planejada	<input type="checkbox"/> Emergência
UNIDADE:					
DATA:		<u>29/08</u> /2024.	HORA: _____ : _____ h		
EMISSOR:					
DESCRIÇÃO DO PROBLEMA:		<u>Situa do Vazamento</u>			
LOCALIZAÇÃO:		<u>Smt. Hortênsias 49</u>			
C S M	O.S. ATENDIDA EM:	Início:	<u>30/08</u> /2024	ÀS _____ : _____ h	
		Finalização	<u>30/08</u> /2024	ÀS _____ : _____ h	
MATERIAL UTILIZADO:		<u>Aracado e Sifão</u>			
RESPONSÁVEL CSM:		<u>MARLOW</u>			
SERVIÇO CONCLUÍDO:		<input checked="" type="checkbox"/> SIM	<input type="checkbox"/> NÃO (Motivo):		
		RECEBIMENTO DO SERVIÇO:			
C L I E N T E	NOME:	_____			
	DATA:	<u>30/08</u> 2024.	HORA: _____ : _____ h		
	ASSINATURA:	<u>[Assinatura]</u>			

CSM\_Modelo\_OS\_Rev02



# CAPS Profeta Gentileza

**CSM** ORDEM DE SERVIÇO - MANUTENÇÃO PREDIAL Nº OS 115973

TIPO DE MANUTENÇÃO:	<input type="checkbox"/> Corretiva	<input checked="" type="checkbox"/> Preventiva	<input type="checkbox"/> Planejada	<input type="checkbox"/> Emergência
UNIDADE:				
DATA:	<u>05/08/2024</u>	HORA:		
EMISSOR:				
DESCRIÇÃO DO PROBLEMA:	<u>AVARIAS NA TOMADA - QUARTO</u>			
LOCALIZAÇÃO:	<u>SRT - PRAPA DANIEL CAMES, 34</u>			
O.S. ATENDIDA EM:	Início: <u>05/08/2024</u> ÀS _____ h	Finalização: <u>05/08/2024</u> ÀS _____ h		
MATERIAL UTILIZADO:	<u>DUAS TOMADA NO QUARTO DE CIMA, E UMA TOMADA NA SALA</u> <u>AVELI GUARDAS AZULADAS TR. DE CIMA</u>			
RESPONSÁVEL CSM:	<u>JOSÉ</u>			
SERVIÇO CONCLUÍDO:	<input checked="" type="checkbox"/> SIM	<input type="checkbox"/> NÃO (Motivo):		
RECEBIMENTO DO SERVIÇO:				
CLIE NTE	NOME: <u>Ruana da Silva</u>			
	DATA: <u>05/08/2024</u>	HORA: _____ h		
	ASSINATURA: <u>[Signature]</u>			

Jose

CSM\_Moeda\_OS\_Rev03



**CSM** ORDEM DE SERVIÇO - MANUTENÇÃO PREDIAL N° OS 142748

TIPO DE MANUTENÇÃO:	<input type="checkbox"/> Corretiva	<input type="checkbox"/> Preventiva	<input type="checkbox"/> Planejada	<input type="checkbox"/> Emergência
UNIDADE:				
DATA:	<u>31/07/2024.</u>	HORA:	_____ h	
EMISSOR:				
DESCRIÇÃO DO PROBLEMA:	<u>MONTAGEM DE ARMÁRIO</u>			
LOCALIZAÇÃO:	<u>SIT. PARA DANIEL LAMAS, 24</u>			
O.S. ATENDIDA EM:	Início:	<u>08/08</u> /2024	ÀS	_____ h
	Finalização:	<u>09/08</u> /2024	ÀS	_____ h
MATERIAL UTILIZADO:	<u>SEM CÁLCULO DE MONTE</u>			
RESPONSÁVEL CSM:	<u>JOÃO / ADEMILDO</u>			
SERVIÇO CONCLUÍDO:	<input type="checkbox"/> SIM	<input checked="" type="checkbox"/> NÃO (Motivo):		
RECEBIMENTO DO SERVIÇO:				
C L I E N T E	NOME:	_____		
	DATA:	<u>09/08</u> /2024.	HORA:	_____ h
	ASSINATURA:	<u>JOÃO / ADEMILDO</u>		

CSM\_Modelo\_OS\_Rev02





**CSM** ORDEM DE SERVIÇO - MANUTENÇÃO PREDIAL N° OS 145021

TIPO DE MANUTENÇÃO:	<input type="checkbox"/> Corretiva	<input type="checkbox"/> Preventiva	<input type="checkbox"/> Planejada	<input type="checkbox"/> Emergência
UNIDADE:				
DATA:	<u>30/07</u> /2024.	HORA:	____:____h	
EMISSOR:				
DESCRIÇÃO DO PROBLEMA:	<u>Substituição de corrimão</u>			
LOCALIZAÇÃO:	<u>JAI-PAPA DANIEL LAGES, 34</u>			
O.S. ATENDIDA EM:	Início:	<u>11/08</u> /2024	ÀS	____:____h
	Finalização:	<u>14/08</u> /2024	ÀS	____:____h
MATERIAL UTILIZADO:	<u>Instalado o corrimão</u>			
RESPONSÁVEL CSM:	<u>THIAGO MELLO</u>			
SERVIÇO CONCLUÍDO:	<input checked="" type="checkbox"/> SIM	<input type="checkbox"/> NÃO (Motivo):		
RECEBIMENTO DO SERVIÇO:				
CLIENTE	NOME:	_____		
	DATA:	<u>11/08</u> /2024.	HORA:	____:____h
	ASSINATURA:	_____		

CSM\_Modelo\_OS\_Rev02

OBRA EM DIA DO PELO CORRIMÃO 14/08

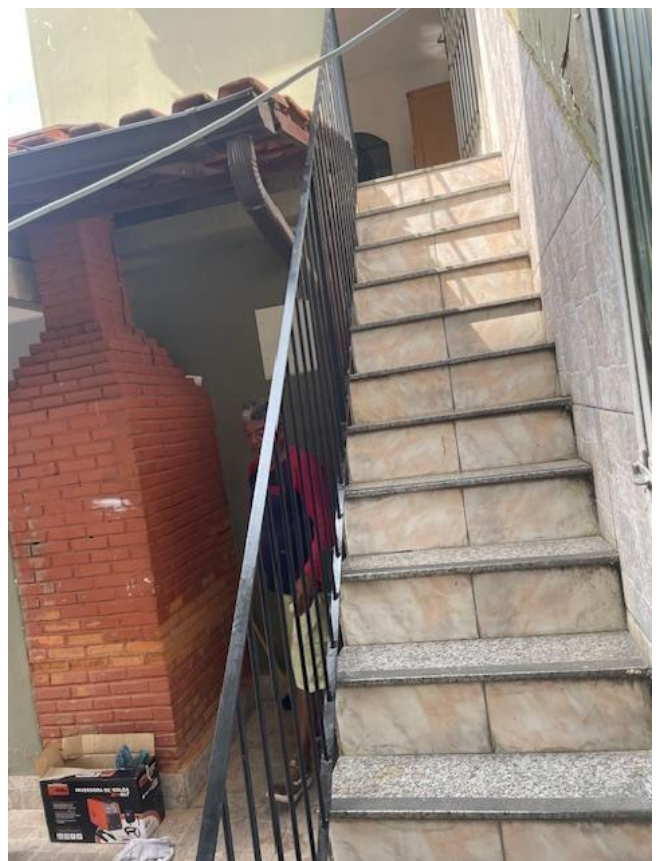

## CAPS Rubens Correa

TIPO DE MANUTENÇÃO:		Corretiva	Preventiva	Planejada	Emergência
UNIDADE: _____					
DATA: 09/08/2024.		HORA: _____:_____:__h			
EMISSOR: _____					
DESCRIÇÃO DO PROBLEMA: <u>Canos entupidos</u>					
LOCALIZAÇÃO: <u>Sítio Boa Vista, 233</u>					
O.S. ATENDIDA EM:		Início: 09/08/2024 ÀS _____:_____:__h			
		Finalização: 09/08/2024 ÀS _____:_____:__h			
MATERIAL UTILIZADO: <u>Máquina com Vagemada e</u> <u>perfuração manual.</u>					
RESPONSÁVEL CSM: <u>Luiz Rós</u>					
SERVIÇO CONCLUÍDO:		<input checked="" type="checkbox"/> SIM		NÃO (Motivo): _____	
RECEBIMENTO DO SERVIÇO:					
CLIENTE	NOME: _____				
	DATA: 09/08/2024.		HORA: _____:_____:__h		
	ASSINATURA: _____				

CSM\_Modalos\_OS\_Rev02



		ORDEN DE SERVIÇO - MANUTENÇÃO PREDIAL		Nº OS <u>111924</u>
TIPO DE MANUTENÇÃO:	<input checked="" type="checkbox"/> Corretiva	<input type="checkbox"/> Preventiva	<input type="checkbox"/> Planejada	<input type="checkbox"/> Emergência
UNIDADE:				
DATA:	<u>19/08</u> / 2024.	HORA:	____ : ____ h	
EMISSOR:				
DESCRIÇÃO DO PROBLEMA:	<u>Contador sem luz</u>			
LOCALIZAÇÃO:	<u>SM. 1º And. Bloco 55A</u>			
O.S. ATENDIDA EM:	Início:	<u>19/08</u> / 2024	AS	____ : ____ h
	Finalização:	<u>19/08</u> / 2024	AS	____ : ____ h
MATERIAL UTILIZADO:	<u>Parafusos 100Pcs</u>			
RESPONSÁVEL CSM:	<u>JOSE / MARION</u>			
SERVIÇO CONCLUÍDO:	<input checked="" type="checkbox"/> SIM	<input type="checkbox"/> NÃO (Motivo):		
RECEBIMENTO DO SERVIÇO:				
CLIENTE	NOME:	_____		
	DATA:	<u>19/08</u> / 2024.	HORA:	____ : ____ h
	ASSINATURA:	_____		

CSM\_Modelo\_OS\_Rev02

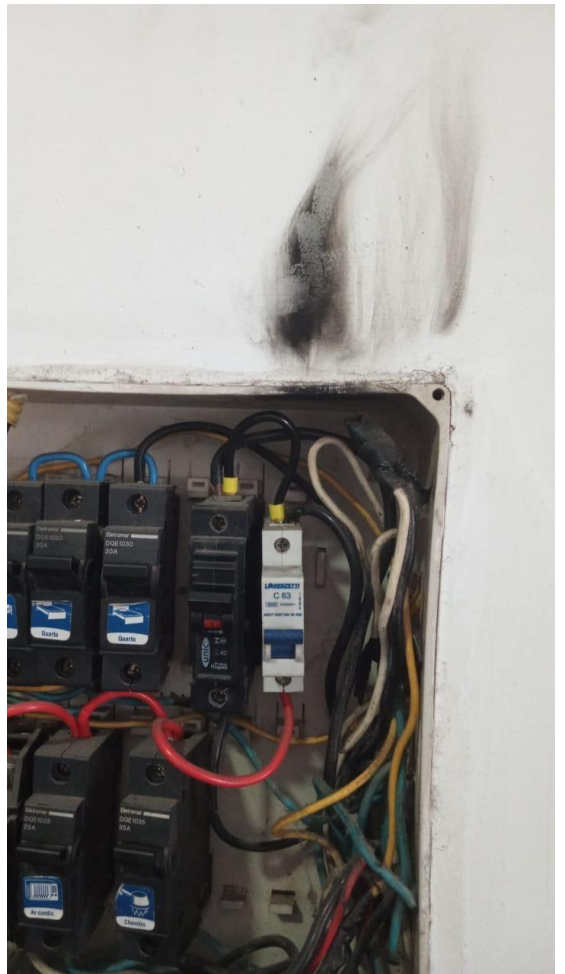

**CSM** ORDEM DE SERVIÇO - MANUTENÇÃO PREDIAL Nº OS 177143

TIPO DE MANUTENÇÃO:  Corretiva  Preventiva  Planejada  Emergência

UNIDADE: B.08 DATA: 14/08/2024. HORA: \_\_\_\_\_ h

EMISSOR: \_\_\_\_\_

DESCRIÇÃO DO PROBLEMA: PARA DE SEGURANÇA, LUZ DO BANHEIRO

LOCALIZAÇÃO: SAL - RUA PLANO POSTO, 94

O.S. ATENDIDA EM: Início: 14/08/2024 AS \_\_\_\_\_ h  
Finalização: 14/08/2024 AS \_\_\_\_\_ h

MATERIAL UTILIZADO: FOI COLOCADA DUAS BARRAS EM DOIS BANHEIROS UMA NA PAREDE E OUTRA NO CHÃO.

RESPONSÁVEL CSM: CARLOS WALACE

SERVIÇO CONCLUÍDO:  SIM  NÃO (Motivo): \_\_\_\_\_

RECEBIMENTO DO SERVIÇO:

CLIENTE NOME: Quilvan Lacombe de Brito

DATA: 14/08/2024. HORA: \_\_\_\_\_ h

ASSINATURA: Quilvan Lacombe de Brito

CSM\_Modelo\_OS\_Rev02

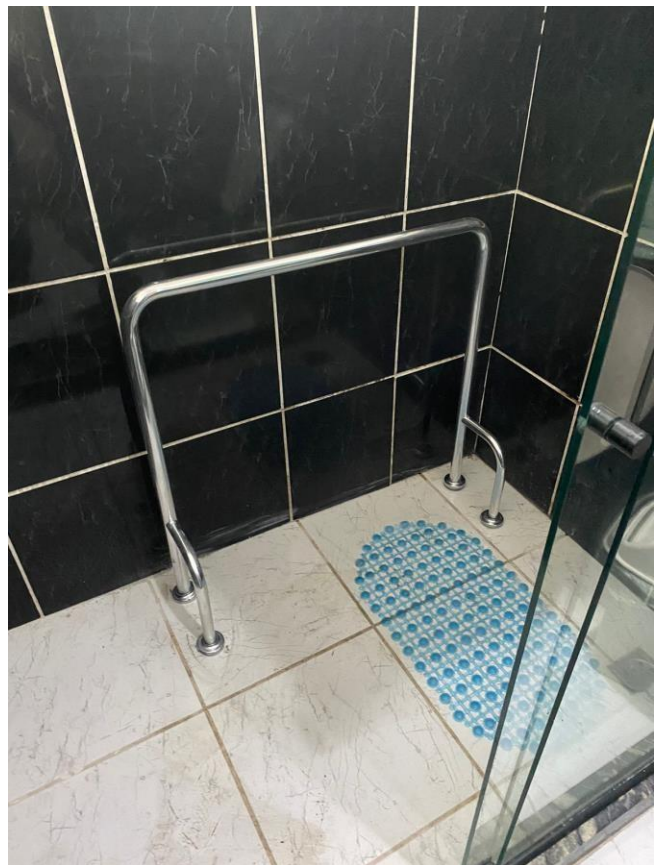

 <b>CSM</b> <small>CONSTRUTORA</small>		<b>ORDEM DE SERVIÇO - MANUTENÇÃO PREDIAL</b>		Nº OS <u>177548</u>	
TIPO DE MANUTENÇÃO:		<input type="checkbox"/> Corretiva	<input type="checkbox"/> Preventiva	<input type="checkbox"/> Planejada	<input type="checkbox"/> Emergência
UNIDADE:		DATA: <u>15/08</u> / 2024.		HORA: _____ : _____ h	
EMISSOR:					
DESCRIÇÃO DO PROBLEMA: <u>PROBLEMA DE PORTA</u>					
LOCALIZAÇÃO: <u>SAL - RUA PLÁCIDO DA ROSA, 94</u>					
C S M	O.S. ATENDIDA EM:		Início: <u>15/08</u> / 2024 ÀS _____ h		Finalização: <u>15/08</u> / 2024 ÀS _____ h
	MATERIAL UTILIZADO: <u>Verificar a embalagem</u>				
RESPONSÁVEL CSM: <u>ANDRÉ / JOÃO</u>					
SERVIÇO CONCLUÍDO:		<input checked="" type="checkbox"/> SIM	<input type="checkbox"/> NÃO (Motivo):		
RECEBIMENTO DO SERVIÇO:					
C L I E N T E	NOME:		DATA: <u>15/08</u> / 2024.		
	ASSINATURA:		HORA: _____ : _____ h		
	_____				

CSM\_Modelo\_OS\_Rev02



## CAPS Simão Bacamarte

		<b>ORDEM DE SERVIÇO - MANUTENÇÃO PREDIAL</b>			N° OS <u>144751</u>
TIPO DE MANUTENÇÃO:		<input type="checkbox"/> Corretiva	<input type="checkbox"/> Preventiva	<input type="checkbox"/> Planejada	<input type="checkbox"/> Emergência
UNIDADE: _____					
DATA: <u>13/08/2024</u>			HORA: _____ : _____ h		
EMISSOR: _____					
DESCRIÇÃO DO PROBLEMA: <u>TRABALHO DE PODA</u>					
LOCALIZAÇÃO: <u>RUA DOM PEDRO 450</u>					
C S M	O.S. ATENDIDA EM:		Início: <u>13/08/2024</u> AS _____ : _____ h		
			Finalização: <u>15/08/2024</u> AS _____ : _____ h		
MATERIAL UTILIZADO: <u>Feito a mão</u>					
RESPONSÁVEL CSM: <u>LEONARDO / MANUELO</u>					
SERVIÇO CONCLUÍDO:		<input checked="" type="checkbox"/> SIM	<input type="checkbox"/> NÃO (Motivo): _____		
RECEBIMENTO DO SERVIÇO:					
C L I E N T E	NOME: _____				
	DATA: <u>13/08/2024</u>		HORA: _____ : _____ h		
	ASSINATURA: _____				

CSM Modelo\_OS\_Rev02



# CAPS Torquato Neto

		ORDEM DE SERVIÇO - MANUTENÇÃO PREDIAL		Nº OS <u>175461</u>
TIPO DE MANUTENÇÃO:	<input type="checkbox"/> Corretiva	<input type="checkbox"/> Preventiva	<input type="checkbox"/> Planejada	<input type="checkbox"/> Emergência
UNIDADE:				
DATA:	<u>01/08</u> / 2024.	HORA:	_____ : _____ h	
EMISSOR:				
DESCRIÇÃO DO PROBLEMA:	<u>QUEBRA DO SANHUEIRO</u>			
LOCALIZAÇÃO:	<u>SPT RUA LUIS DE BARRO, 50</u>			
O.S. ATENDIDA EM:	Início:	<u>01/08</u> / 2024	ÀS	_____ : _____ h
	Finalização:	<u>01/08</u> / 2024	ÀS	_____ : _____ h
MATERIAL UTILIZADO:	<u>Queda de peça</u>			
RESPONSÁVEL CSM:	<u>MATHEUS / MANUTENÇÃO</u>			
SERVIÇO CONCLUÍDO:	<input checked="" type="checkbox"/> SIM	<input type="checkbox"/> NÃO (Motivo):		
RECEBIMENTO DO SERVIÇO:				
CLIENTE	NOME:	_____		
	DATA:	<u>01/08</u> / 2024.	HORA:	_____ : _____ h
	ASSINATURA:	_____		
<small>CSM_Modelo_OS_Rev02</small>				

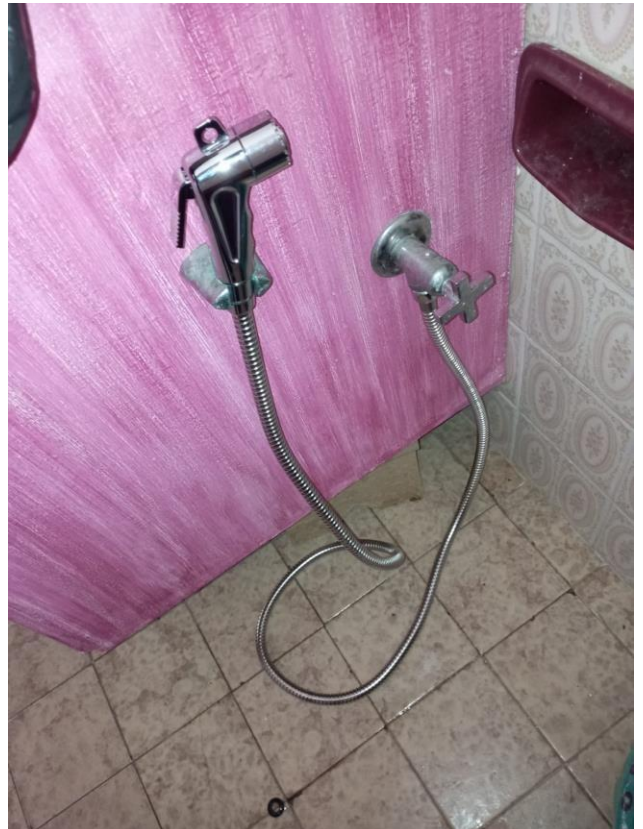

**CSM** ORDEM DE SERVIÇO - MANUTENÇÃO PREDIAL N° OS 175468

TIPO DE MANUTENÇÃO:	<input type="checkbox"/> Corretiva	<input type="checkbox"/> Preventiva	<input type="checkbox"/> Planejada	<input type="checkbox"/> Emergência
UNIDADE:				
DATA:	<u>01/08</u> / 2024.	HORA:	_____:	_____ h
EMISSOR:				
DESCRIÇÃO DO PROBLEMA:	<u>L07 - LÂMPADA</u>			
LOCALIZAÇÃO:	<u>SAL- AVA LUIS DE ALTO, 50</u>			
O.S. ATENDIDA EM:	Início:	<u>01/08</u> / 2024	ÀS	_____ h
	Finalização:	<u>01/08</u> / 2024	ÀS	_____ h
MATERIAL UTILIZADO:	<u>Reparação do plafon</u>			
RESPONSÁVEL CSM:	<u>MARCO / VILHANO</u>			
SERVIÇO CONCLUÍDO:	<input checked="" type="checkbox"/> SIM	<input type="checkbox"/> NÃO (Motivo):		
RECEBIMENTO DO SERVIÇO:				
CLIENTE	NOME:	_____		
	DATA:	<u>01/08</u> / 2024.	HORA:	_____:
	ASSINATURA:	_____		

CSM\_Modelo\_OS\_Rev02

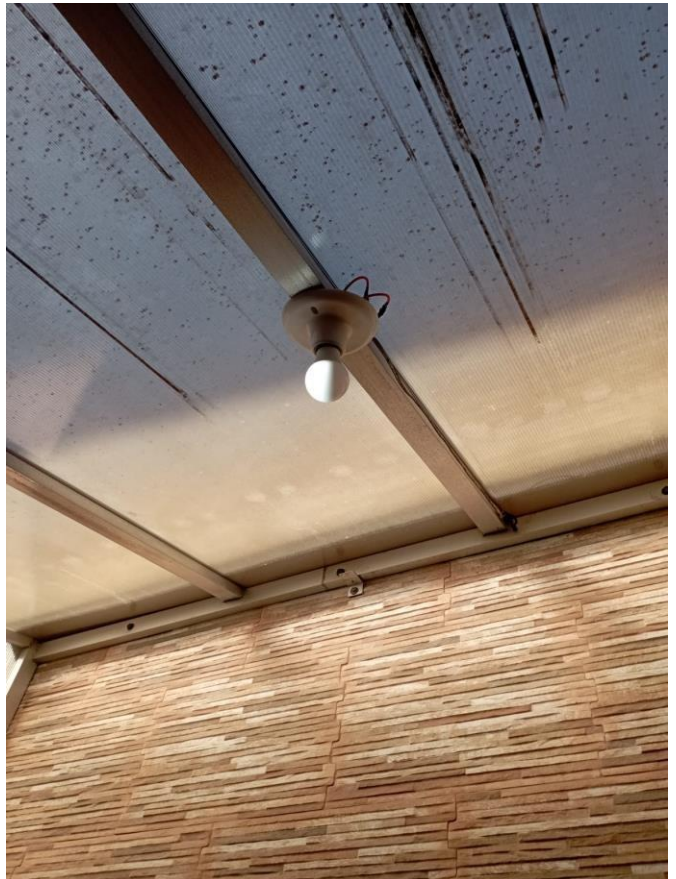



**CSM** ORDEM DE SERVIÇO - MANUTENÇÃO PREDIAL N° OS 15916

TIPO DE MANUTENÇÃO:	<input type="checkbox"/> Corretiva	<input type="checkbox"/> Preventiva	<input type="checkbox"/> Planejada	<input type="checkbox"/> Emergência
UNIDADE:				
DATA:	<u>05/08/2024.</u>		HORA: _____:_____:____h	
EMISSOR:				
DESCRIÇÃO DO PROBLEMA:	<u>QUEBRA DO VÍTRIO LÂMPADA.</u>			
LOCALIZAÇÃO:	<u>SRL RUA DOMINGOS DE MAGALHÃES, 508</u>			
O.S. ATENDIDA EM:	Início:	<u>06/08/2024</u>	AS _____:____h	
	Finalização:	<u>06/08/2024</u>	ÀS _____:____h	
MATERIAL UTILIZADO:	<u>NÃO PRECISO TROCAR FOI SÓ APERTAR TAVA MUITO FOLTA.</u>			
RESPONSÁVEL CSM:	<u>Renata / WALLACE</u>			
SERVIÇO CONCLUÍDO:	<input checked="" type="checkbox"/> SIM	<input type="checkbox"/> NÃO (Motivo):		
RECEBIMENTO DO SERVIÇO:				
CLIE NTE	NOME:	<u>Renata Renata B. Cavalariotti.</u>		
	DATA:	<u>06/08/2024.</u>	HORA: _____:_____:____h	
	ASSINATURA:			

CSM\_Modelo\_OS\_Rev02



**CSM** ORDEM DE SERVIÇO - MANUTENÇÃO PREDIAL N° OS 11221

TIPO DE MANUTENÇÃO:	<input type="checkbox"/> Corretiva	<input type="checkbox"/> Preventiva	<input type="checkbox"/> Planejada	<input type="checkbox"/> Emergência
UNIDADE:				
DATA:	<u>16/07</u> 2024.		HORA: <u>09:00</u> h	
EMISSOR:				
DESCRIÇÃO DO PROBLEMA:	<u>REPARAÇÃO DO ABANICO</u>			
LOCALIZAÇÃO:	<u>SM - RUA LUIS DE BARRO, 50</u>			
O.S. ATENDIDA EM:	Início:	<u>16/07</u> 2024	AS	: h
	Finalização:	<u>16/07</u> 2024	AS	: h
MATERIAL UTILIZADO:	<u>obs: tem que trocar a caracolas 50x25x1,5</u>			
RESPONSÁVEL CSM:	<u>JOAO</u>			
SERVIÇO CONCLUÍDO:	<input checked="" type="checkbox"/> SIM	<input type="checkbox"/> NÃO (Motivo):		
CLIENTE	RECEBIMENTO DO SERVIÇO:			
	NOME:	<u>Yuri</u>	<u>YURI</u>	
	DATA:	<u>20/07</u> 2024.	HORA: <u>09:30</u> h	
	ASSINATURA:	<u>Z1/08</u>	<u>Yuri</u>	<u>10:00</u>

CSM\_Modelo\_OS\_Rev02



**CSM** ORDEM DE SERVIÇO - MANUTENÇÃO PREDIAL N° OS 117069

TIPO DE MANUTENÇÃO:  Corretiva  Preventiva  Planejada  Emergência

UNIDADE: \_\_\_\_\_

DATA: 13/08 / 2024. HORA: \_\_\_\_\_ : \_\_\_\_\_ h

EMISSOR: \_\_\_\_\_

DESCRIÇÃO DO PROBLEMA: QUEIMAÇÃO DA BOMBA

LOCALIZAÇÃO: Sítio Pontal, s/n, Associação, 868

O.S. ATENDIDA EM: Início: 13/08 / 2024 ÀS \_\_\_\_\_ : \_\_\_\_\_ h  
Finalização: 13/08 / 2024 ÀS \_\_\_\_\_ : \_\_\_\_\_ h

MATERIAL UTILIZADO: troca do capacitor

RESPONSÁVEL CSM: Adriano Resende

SERVIÇO CONCLUÍDO:  SIM  NÃO (Motivo): \_\_\_\_\_

RECEBIMENTO DO SERVIÇO:

CLIENTE  
NOME: U.P.  
DATA: 13/08 / 2024. HORA: 16:03 h  
ASSINATURA: Adriana Silva Freitas

CSM\_Modelo\_OS\_Rev01



**CSM** ORDEM DE SERVIÇO - MANUTENÇÃO PREDIAL N° OS 14709

TIPO DE MANUTENÇÃO:	<input type="checkbox"/> Corretiva	<input type="checkbox"/> Preventiva	<input type="checkbox"/> Planejada	<input type="checkbox"/> Emergência
UNIDADE:	<u>B08</u>			
DATA:	<u>13/08</u> /2024.	HORA:	_____h	
EMISSOR:	_____			
DESCRIÇÃO DO PROBLEMA:	<u>INSTALAÇÃO DO SUPORTE DA MANGUEIRA</u>			
LOCALIZAÇÃO:	<u>SOM. AVIA LAURAS 14</u>			
O.S. ATENDIDA EM:	Início:	<u>14/08</u> /2024	AS	_____h
	Finalização:	<u>14/08</u> /2024	AS	_____h
MATERIAL UTILIZADO:	<u>Foi instalado o suporte.</u>			
RESPONSÁVEL CSM:	<u>CARLOS WALACE</u>			
SERVIÇO CONCLUÍDO:	<input checked="" type="checkbox"/> SIM	<input type="checkbox"/> NÃO (Motivo):		
C L I E N T E	RECEBIMENTO DO SERVIÇO:			
	NOME:	<u>Genilda Nunes Demétrio</u>		
	DATA:	<u>14/08</u> /2024.	HORA:	_____h
	ASSINATURA:	<u>Genilda Nunes Demétrio</u>		

CSM\_Modelo\_OS\_Rev02

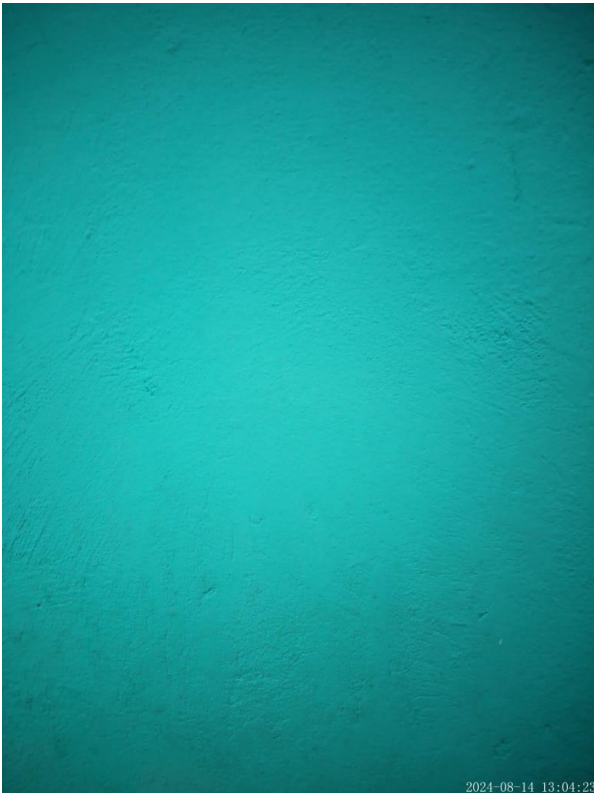

**CSM** ORDEM DE SERVIÇO - MANUTENÇÃO PREDIAL Nº OS 17184

TIPO DE MANUTENÇÃO:	<input type="checkbox"/> Corretiva	<input type="checkbox"/> Preventiva	<input type="checkbox"/> Planejada	<input type="checkbox"/> Emergência
UNIDADE:	<u>1508</u>			
DATA:	<u>16/08/2024</u>		HORA:	____:____h
EMISSOR:	____			
DESCRIÇÃO DO PROBLEMA:	<u>troca de torneira</u>			
LOCALIZAÇÃO:	<u>Sítio Pova Lins de Neco, 50</u>			
O.S. ATENDIDA EM:	Início:	<u>16/08</u>	ÀS	____h
	Finalização:	<u>16/08</u>	ÀS	____h
MATERIAL UTILIZADO:	<u>troca de torneira para uma de jardim</u>			
RESPONSÁVEL CSM:	<u>MARCOS FERREIRO</u>			
SERVIÇO CONCLUÍDO:	<input checked="" type="checkbox"/> SIM	<input type="checkbox"/> NÃO (Motivo):		
C L I E N T E	RECEBIMENTO DO SERVIÇO:			
	NOME:	<u>[assinatura]</u>		
	DATA:	<u>16/08</u>	HORA:	<u>11:11</u> h
	ASSINATURA:	<u>[assinatura]</u>		

CSM\_Modelo\_OS\_Rev02

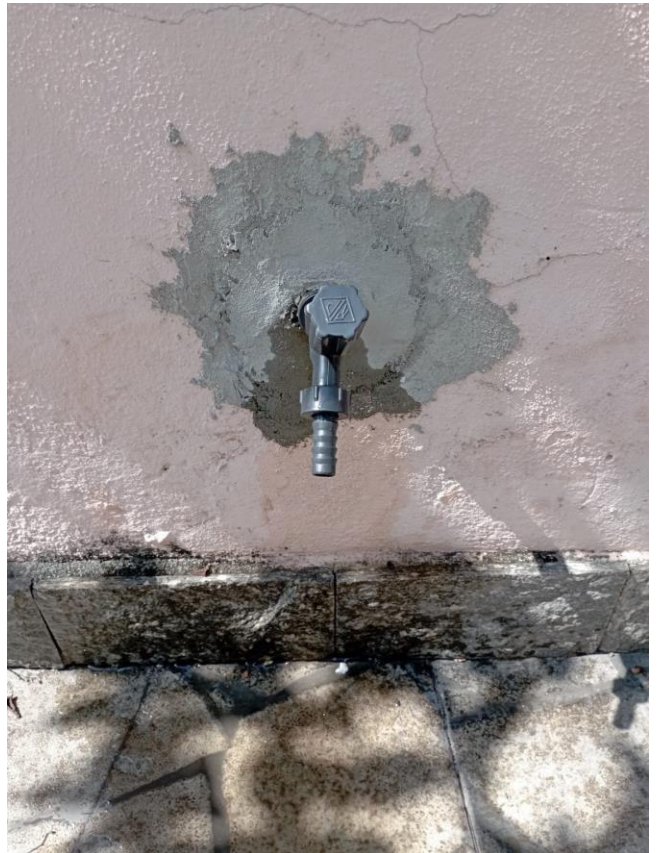

**CSM** ORDEM DE SERVIÇO - MANUTENÇÃO PREDIAL Nº OS 111604

TIPO DE MANUTENÇÃO:	<input type="checkbox"/> Corretiva	<input type="checkbox"/> Preventiva	<input type="checkbox"/> Planejada	<input type="checkbox"/> Emergência
UNIDADE:				
DATA:	<u>15/08/2024</u>	HORA:		
EMISSOR:				
DESCRIÇÃO DO PROBLEMA:	<u>NÃO</u>			
LOCALIZAÇÃO:	<u>S.M. RUA LUÍS DE BARROS, 50</u>			
O.S. ATENDIDA EM:	Início:	<u>16/08/2024</u>	AS	: : h
	Finalização:	<u>16/08/2024</u>	AS	: : h
MATERIAL UTILIZADO:	<u>Quilho colado no p.</u>			
RESPONSÁVEL CSM:	<u>MARILYN VIEIRA</u>			
SERVIÇO CONCLUÍDO:	<input checked="" type="checkbox"/> SIM	<input type="checkbox"/> NÃO (Motivo):		
RECEBIMENTO DO SERVIÇO:				
NOME:	<u>Antônio Carlos</u>			
DATA:	<u>16/08/2024</u>	HORA:	<u>11 : 11 h</u>	
ASSINATURA:	<u>[Assinatura]</u>			

CSM\_Modelo\_OS\_Rev02



		ORDEN DE SERVIÇO - MANUTENÇÃO PREDIAL		Nº OS <u>117603</u>	
TIPO DE MANUTENÇÃO:		<input checked="" type="checkbox"/> Corretiva	<input type="checkbox"/> Preventiva	<input type="checkbox"/> Planejada	<input type="checkbox"/> Emergência
UNIDADE:					
DATA: <u>15/08/2024</u>		HORA: <u>08:20</u> h			
EMISSOR:					
DESCRIÇÃO DO PROBLEMA: <u>QUARTO DO VIDEOTELEFONE</u>					
LOCALIZAÇÃO: <u>SIT. AVA LUIS DE SÁ, 50</u>					
C S M	O.S. ATENDIDA EM:		Início: <u>15/08/2024</u> AS _____ h	Finalização: <u>15/08/2024</u> AS _____ h	
	MATERIAL UTILIZADO: <u>Obs: Refeito comando elétrico da Frececa</u>				
RESPONSÁVEL CSM: <u>MARCO</u>					
SERVIÇO CONCLUÍDO: <input checked="" type="checkbox"/> SIM <input type="checkbox"/> NÃO (Motivo): _____					
C L I E N T E	RECEBIMENTO DO SERVIÇO:				
	NOME: <u>YURI</u>				
	DATA: <u>17/08/2024</u>		HORA: <u>08:45</u> h		
ASSINATURA: <u>[Signature]</u>					

CSM\_Modelo\_OS\_Rev02



**CSM** ORDEM DE SERVIÇO - MANUTENÇÃO PREDIAL N° OS 177060

TIPO DE MANUTENÇÃO:  Corretiva  Preventiva  Planejada  Emergência

UNIDADE: \_\_\_\_\_  
 DATA: 13/08 /2024. HORA: \_\_\_\_\_ : \_\_\_\_\_ h  
 EMISSOR: \_\_\_\_\_

DESCRIÇÃO DO PROBLEMA: AVANÇAMENTO DA TROCA DE DOBAA

LOCALIZAÇÃO: SALA DA LULA DE BARRIO

O.S. ATENDIDA EM: Início: 13/08 /2024 AS \_\_\_\_\_ h  
 Finalização: 13/08 /2024 AS \_\_\_\_\_ h

MATERIAL UTILIZADO: DOBAA DE CAS TROCADAS

RESPONSÁVEL CSM: JORO

SERVIÇO CONCLUÍDO:  SIM  NÃO (Motivo): \_\_\_\_\_

RECEBIMENTO DO SERVIÇO:

CLIENTE NOME: \_\_\_\_\_  
 DATA: 13/08 /2024. HORA: \_\_\_\_\_ : \_\_\_\_\_ h  
 ASSINATURA: [Signature] [Signature]

JORO - ADENILDO

CSM\_Modelo\_OS\_Rev02

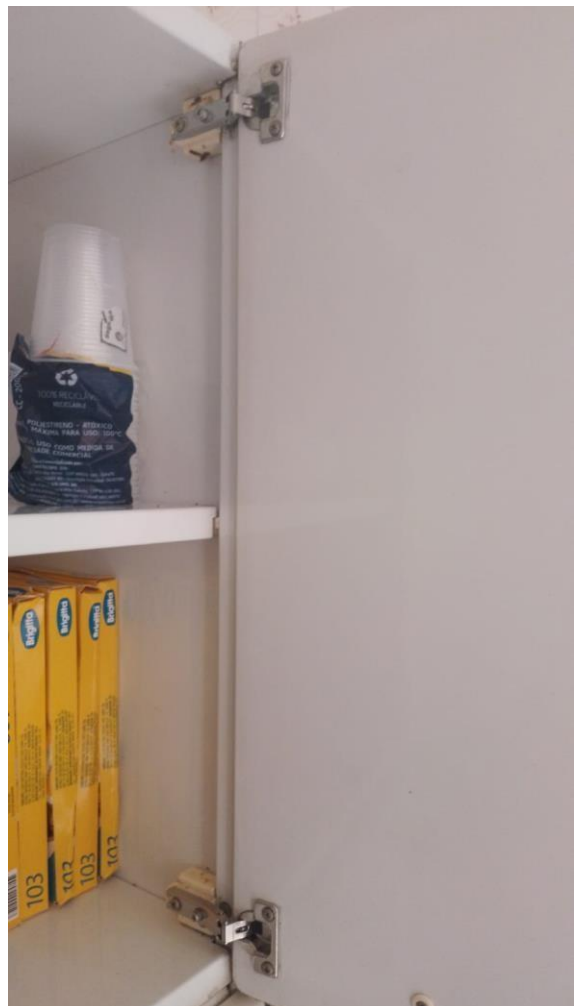



**CSM** ORDEM DE SERVIÇO - MANUTENÇÃO PREDIAL N° OS 177061

TIPO DE MANUTENÇÃO:  Corretiva  Preventiva  Planejada  Emergência

UNIDADE: \_\_\_\_\_  
 DATA: 13/08 /2024. HORA: \_\_\_\_\_ : \_\_\_\_\_ h  
 EMISSOR: \_\_\_\_\_

DESCRIÇÃO DO PROBLEMA: ARRABOADA

LOCALIZAÇÃO: SAL - RUA LUZ DE PAÍSO

O.S. ATENDIDA EM: Início: 13/08 /2024 ÀS \_\_\_\_\_ h  
 Finalização: 13/08 /2024 ÀS \_\_\_\_\_ h

MATERIAL UTILIZADO: PUXADA COLOCADO E TROCA DE DUAS DOBRADIÇAS EM OUTRO ARMÁRIO

RESPONSÁVEL CSM: JOÃO

SERVIÇO CONCLUÍDO:  SIM  NÃO (Motivo): \_\_\_\_\_

RECEBIMENTO DO SERVIÇO:

CLIENTE  
 NOME: \_\_\_\_\_  
 DATA: 13/08 /2024. HORA: \_\_\_\_\_ : \_\_\_\_\_ h  
 ASSINATURA: JOÃO - ADEMIRO

CSM\_Modelo\_OS\_Rev02



**CSM** ORDEM DE SERVIÇO - MANUTENÇÃO PREDIAL Nº OS 111911

TIPO DE MANUTENÇÃO:  Corretiva  Preventiva  Planejada  Emergência

UNIDADE: \_\_\_\_\_  
 DATA: 19/08 /2024. HORA: \_\_\_\_\_ h  
 EMISSOR: \_\_\_\_\_

DESCRIÇÃO DO PROBLEMA: falha de água

LOCALIZAÇÃO: Sítio Rua Solange de Macalães, 808

O.S. ATENDIDA EM: Início: 19/08 /2024 ÀS \_\_\_\_\_ h  
 Finalização: 19/08 /2024 ÀS \_\_\_\_\_ h

MATERIAL UTILIZADO: Sem Registo no Mo.

RESPONSÁVEL CSM: Luís Alvo

SERVIÇO CONCLUÍDO:  SIM  NÃO (Motivo): \_\_\_\_\_

RECEBIMENTO DO SERVIÇO:

CLIENTE  
 NOME: \_\_\_\_\_  
 DATA: 19/08 /2024. HORA: \_\_\_\_\_ h  
 ASSINATURA: \_\_\_\_\_

CSM\_Modelo\_OS\_Rev02



**CSM** ORDEM DE SERVIÇO - MANUTENÇÃO PREDIAL Nº OS 148461

TIPO DE MANUTENÇÃO:	<input type="checkbox"/> Corretiva	<input type="checkbox"/> Preventiva	<input type="checkbox"/> Planejada	<input type="checkbox"/> Emergência
UNIDADE:				
DATA:	<u>21/08/2024.</u>	HORA:	: : h	
EMISSOR:				
DESCRIÇÃO DO PROBLEMA:	<u>SUPORTE NA TV.</u>			
LOCALIZAÇÃO:	<u>SAL. ANA LUIS DE CARVALHO, 80</u>			
O.S. ATENDIDA EM:	Início:	<u>22/08/2024</u>	AS	: : h
	Finalização:	<u>22/08/2024</u>	AS	: : h
MATERIAL UTILIZADO:	<u>FOI INSTALADO UM SUPORTE DE TV NO QUARTO DO MONSIEUR.</u>			
RESPONSÁVEL CSM:	<u>CARLOS / WAGNER</u>			
SERVIÇO CONCLUÍDO:	<input checked="" type="checkbox"/> SIM	<input type="checkbox"/> NÃO (Motivo):		
RECEBIMENTO DO SERVIÇO:				
CLIENTE	NOME:	<u>Shana Lopes Cuidadora Diária</u>		
	DATA:	<u>22/08/2024.</u>	HORA:	: : h
	ASSINATURA:	<u>Shana Lopes</u> <u>CARLOS</u>		

CSM\_Modelo\_OS\_Rev02



**CSM** ORDEM DE SERVIÇO - MANUTENÇÃO PREDIAL N° OS 176960

TIPO DE MANUTENÇÃO:	<input type="checkbox"/> Corretiva	<input type="checkbox"/> Preventiva	<input type="checkbox"/> Planejada	<input type="checkbox"/> Emergência
UNIDADE:				
DATA:	<u>07/08</u> / 2024.	HORA:	_____ h	
EMISSOR:				
DESCRIÇÃO DO PROBLEMA:	<u>Instalação de porta</u>			
LOCALIZAÇÃO:	<u>SRI. Pombal de Macacanas, 588</u>			
O.S. ATENDIDA EM:	Início:	<u>07/08</u> / 2024	AS	_____ h
	Finalização:	<u>08/08</u> / 2024	AS	_____ h
MATERIAL UTILIZADO:	<u>30 PEDAÇOS PAZETA DO</u> <u>SELOVA DA A SEXTA CONCLUÍDO.</u>			
RESPONSÁVEL CSM:	<u>CONCLUSÃO</u>			
SERVIÇO CONCLUÍDO:	<input checked="" type="checkbox"/> SIM	<input type="checkbox"/> NÃO (Motivo):		
RECEBIMENTO DO SERVIÇO:				
CLIENTE	NOME:	<u>Paulo Santos</u>		
	DATA:	<u>23/08</u> / 2024.	HORA:	<u>11:38</u> h
	ASSINATURA:	<u>JOÃO ADILSON</u>		

CSM\_Modelo\_OS\_Rev02



**CSM** ORDEM DE SERVIÇO - MANUTENÇÃO PREDIAL N° OS 149837

TIPO DE MANUTENÇÃO:	<input type="checkbox"/> Corretiva	<input type="checkbox"/> Preventiva	<input type="checkbox"/> Planejada	<input type="checkbox"/> Emergência
UNIDADE:				
DATA:	<u>27/08</u> / 2024.	HORA:	_____	_____ h
EMISSOR:				
DESCRIÇÃO DO PROBLEMA:	<u>Colar</u>			
LOCALIZAÇÃO:	<u>314 - LOJA DE BRINHO, 50</u>			
O.S. ATENDIDA EM:	Início:	<u>25/08</u> / 2024	ÀS _____	h
	Finalização:	<u>25/08</u> / 2024	ÀS _____	h
MATERIAL UTILIZADO:	<u>Instalado o Colar</u>			
RESPONSÁVEL CSM:	<u>João / Aguiar</u>			
SERVIÇO CONCLUÍDO:	<input checked="" type="checkbox"/> SIM	<input type="checkbox"/> NÃO (Motivo):		
RECEBIMENTO DO SERVIÇO:				
CLIENTE	NOME:			
	DATA:	<u>25/08</u> / 2024.	HORA:	_____ h
	ASSINATURA:			

CSM\_Modelo\_OS\_Rev02



CSM		ORDEM DE SERVIÇO - MANUTENÇÃO PREDIAL				Nº OS
TIPO DE MANUTENÇÃO:		<input type="checkbox"/> Corretiva	<input type="checkbox"/> Preventiva	<input type="checkbox"/> Planejada	<input type="checkbox"/> Emergência	
UNIDADES:						
DATA:		30/01/2024.		HORA: _____ : _____ h		
EMISSOR:						
DESCRIÇÃO DO PROBLEMA:		FURTO NA PAREDE				
LOCALIZAÇÃO:		SALA PARA LIMP. DE VÍDEO, 50				
C S M	O.S. ATENDIDA EM:	Início:		30/01/2024 AS _____ h		
		Finalização:		31/01/2024 AS _____ h		
MATERIAL UTILIZADO:		Cabo de aço				
RESPONSÁVEL CSM:		JOÃO				
SERVIÇO CONCLUÍDO:		<input checked="" type="checkbox"/> SIM		<input type="checkbox"/> NÃO (Motivo):		
		RECEBIMENTO DO SERVIÇO:				
C L I E N T E	NOME:					
	DATA:	30/01/2024.		HORA: _____ : _____ h		
	ASSINATURA:					

CSM\_Modelo\_OS\_Rev02



**CSM** ORDEM DE SERVIÇO - MANUTENÇÃO PREDIAL Nº OS 148036

TIPO DE MANUTENÇÃO:	<input checked="" type="checkbox"/> Corretiva	<input type="checkbox"/> Preventiva	<input type="checkbox"/> Planejada	<input type="checkbox"/> Emergência
UNIDADE:				
DATA:	<u>19/08/2024</u>	ORA:	_____	h
EMISSOR:				
DESCRIÇÃO DO PROBLEMA:	<u>Barulho na lâmpada.</u>			
LOCALIZAÇÃO:	<u>SOL RUA LUIS DE SAUS, 50</u>			
O.S. ATENDIDA EM:	Início:	<u>19/08/2024</u>	AS	_____
	Finalização:	<u>19/08/2024</u>	AS	_____
MATERIAL UTILIZADO:	<u>Parafusos e Placa</u>			
RESPONSÁVEL CSM:	<u>Jose</u>			
SERVIÇO CONCLUÍDO:	<input checked="" type="checkbox"/> SIM	<input type="checkbox"/> NÃO	(ativo)	
RECEBIMENTO DO SERVIÇO:				
CLIENTE	NOME:			
	DATA:	<u>19/08/2024</u>	ORA:	_____
	ASSINATURA:	<u>Jose</u>		

CSM\_Modelo\_OS\_Rev02



		ORDEM DE SERVIÇO - MANUTENÇÃO PREDIAL		Nº OS	118804
TIPO DE MANUTENÇÃO:		<input type="checkbox"/> Corretiva	<input type="checkbox"/> Preventiva	<input type="checkbox"/> Planejada	<input type="checkbox"/> Emergência
UNIDADE:					
DATA:		28/08/2024	HORA: _____ h		
EMISSOR:					
DESCRIÇÃO DO PROBLEMA:		FECHADURA			
LOCALIZAÇÃO:		SPT - RUA DOMINGOS DE MAGALHÃES, 868			
C S M	O.S. ATENDIDA EM:		Início:	28/08/2024	AS _____ h
			Finalização:	28/08/2024	AS _____ h
MATERIAL UTILIZADO:		A FECHADURA NÃO TAVA DANDO A SEGUNDA VOLTA, TIVEMOS QUE QUEBRAR UM RINCO DO CILINDRO DENTRO DA CAIXA ONDE ENTRA O BASTILHO.			
RESPONSÁVEL CSM:		CARLOS / WALLACE			
SERVIÇO CONCLUÍDO:		<input checked="" type="checkbox"/> SIM	<input type="checkbox"/> NÃO (Motivo):		
		RECEBIMENTO DO SERVIÇO:			
C L I E N T E	NOME:		Simone Lima		
	DATA:		26/08/2024		
	ASSINATURA:				
		CARLOS			
		CSM_Modelo_OS_Rev02			





**CSM** ORDEM DE SERVIÇO - MANUTENÇÃO PREDIAL N° OS 149234

TIPO DE MANUTENÇÃO:	<input type="checkbox"/> Corretiva	<input type="checkbox"/> Preventiva	<input type="checkbox"/> Planejada	<input type="checkbox"/> Emergência
UNIDADE:				
DATA:	<u>27/08/2024</u>	HORA:	: : h	
EMISSOR:				
DESCRIÇÃO DO PROBLEMA:	<u>INSTALAÇÃO DO VENTILADOR</u>			
LOCALIZAÇÃO:	<u>SRI. RUA LINDAS 65</u>			
O.S. ATENDIDA EM:	Início:	<u>28/08/2024</u>	AS	: : h
	Finalização:	<u>1</u>	/2024	AS : : h
MATERIAL UTILIZADO:	<u>QUANDO TINHAMOS DA CILIXA NA BASE DO VENTILADOR TAVA QUEBRADO. A DIARISTA DA CASA ACHOU MELHOR ADOIR INSTALAR OUTRO PARA LEVAR PARA ZOOCAIN ONDE COMPRAMOS.</u>			
RESPONSÁVEL CSM:	<u>CARLOS / WALLACE</u>			
SERVIÇO CONCLUÍDO:	<input type="checkbox"/> SIM	<input checked="" type="checkbox"/> NÃO (Motivo):		
RECEBIMENTO DO SERVIÇO:				
CLIENTE	NOME:	<u>Monique Liqueis de Santos</u>		
	DATA:	<u>28/08/2024</u>	HORA:	: : h
	ASSINATURA:	<u>(assinatura)</u>		

CARLOS

CSM\_Modelo\_OS\_Rev02



CAPS UERJ

**CSM** ORDEM DE SERVIÇO - MANUTENÇÃO PREDIAL N° OS 117893

TIPO DE MANUTENÇÃO:	<input checked="" type="checkbox"/> Corretiva	<input type="checkbox"/> Preventiva	<input type="checkbox"/> Planejada	<input type="checkbox"/> Emergência
UNIDADE:	<u>13.08</u> , 2024.			
DATA:	HORA: _____ h			
EMISSOR:	_____			
DESCRIÇÃO DO PROBLEMA:	<u>INDICAÇÃO DE DIFAMAÇÃO.</u>			
LOCALIZAÇÃO:	<u>SAB - Rua Espírito Santo, 974 N.º 301.</u>			
O.S. ATENDIDA EM:	Início:	<u>16.08</u> /2024 AS _____ h		
	Finalização:	<u>16.08</u> /2024 AS _____ h		
MATERIAL UTILIZADO:	<u>São necessários para fazer furo de</u> <u>inspeção</u>			
RESPONSÁVEL CSM:	<u>MARCELO MACHADO</u>			
SERVIÇO CONCLUÍDO:	<input checked="" type="checkbox"/> SIM	<input type="checkbox"/> NÃO (Motivo): _____		
RECEBIMENTO DO SERVIÇO:				
CLIENTE	NOME:	_____		
	DATA:	<u>16.08</u> /2024.	HORA: <u>10</u> : <u>30</u> h	
	ASSINATURA:	<u>[Assinatura]</u>		

CSM\_Modelo\_OS\_Rev02



**CSM** ORDEM DE SERVIÇO - MANUTENÇÃO PREDIAL N° OS 149617

TIPO DE MANUTENÇÃO:  Corretiva  Preventiva  Planejada  Emergência

UNIDADE: \_\_\_\_\_  
 DATA: 28/08 / 2024. HORA: \_\_\_\_\_ : \_\_\_\_\_ h  
 EMISSOR: \_\_\_\_\_

DESCRIÇÃO DO PROBLEMA: Bato Embutido

LOCALIZAÇÃO: Sala Maricá Jôlle

O.S. ATENDIDA EM: Início: 28/08 / 2024 ÀS \_\_\_\_\_ : \_\_\_\_\_ h  
 Finalização: 28/08 / 2024 ÀS \_\_\_\_\_ : \_\_\_\_\_ h

MATERIAL UTILIZADO: Cola Resinificável

RESPONSÁVEL CSM: MARCELO FERNANDO

SERVIÇO CONCLUÍDO:  SIM  NÃO (Motivo): \_\_\_\_\_

RECEBIMENTO DO SERVIÇO:

CLIENTE: NOME: \_\_\_\_\_  
 DATA: 28/08 / 2024. HORA: \_\_\_\_\_ : \_\_\_\_\_ h  
 ASSINATURA: \_\_\_\_\_

CSM\_Modelo\_OS\_Rev02



**CSM** ORDEM DE SERVIÇO - MANUTENÇÃO PREDIAL N° OS 149617

TIPO DE MANUTENÇÃO:  Corretiva  Preventiva  Planejada  Emergência

UNIDADE: \_\_\_\_\_  
 DATA: 28/08 / 2024. HORA: \_\_\_\_\_ : \_\_\_\_\_ h  
 EMISSOR: \_\_\_\_\_

DESCRIÇÃO DO PROBLEMA: Bato Encurtado

LOCALIZAÇÃO: Sala Maricá Joffe

O.S. ATENDIDA EM: Início: 28/08 / 2024 ÀS \_\_\_\_\_ : \_\_\_\_\_ h  
 Finalização: 28/08 / 2024 ÀS \_\_\_\_\_ : \_\_\_\_\_ h

MATERIAL UTILIZADO: Cola Resina Epoxi

RESPONSÁVEL CSM: MARCELO FERNANDO

SERVIÇO CONCLUÍDO:  SIM  NÃO (Motivo): \_\_\_\_\_

RECEBIMENTO DO SERVIÇO:

CLIENTE: NOME: \_\_\_\_\_  
 DATA: 28/08 / 2024. HORA: \_\_\_\_\_ : \_\_\_\_\_ h  
 ASSINATURA: \_\_\_\_\_

CSM\_Modelo\_OS\_Rev02



**CSM** ORDEM DE SERVIÇO - MANUTENÇÃO PREDIAL N° OS 119448

TIPO DE MANUTENÇÃO:	<input type="checkbox"/> Corretiva	<input type="checkbox"/> Preventiva	<input type="checkbox"/> Planejada	<input type="checkbox"/> Emergência
UNIDADE:				
DATA:	<u>11/08/2024</u>	HORA:	: : h	
EMISSOR:				
DESCRIÇÃO DO PROBLEMA:	<u>BATERIA DA MA GELADEIRA</u>			
LOCALIZAÇÃO:	<u>IM. MANICHAÍ JORNAL</u>			
O.S. ATENDIDA EM:	Início:	<u>11/08/2024</u>	AS	: : h
	Finalização:	<u>11/08/2024</u>	AS	: : h
MATERIAL UTILIZADO:	<u>Óleo do compressor</u>			
RESPONSÁVEL CSM:	<u>Diego</u>			
SERVIÇO CONCLUÍDO:	<input checked="" type="checkbox"/> SIM	<input type="checkbox"/> NÃO (Motivo):		
RECEBIMENTO DO SERVIÇO:				
CLIENTE	NOME:	_____		
	DATA:	<u>11/08/2024</u>	HORA:	: : h
	ASSINATURA:	 Rosana Lopes Matr. 250016 SRT CAPS UERJ		

CSM\_Modelo\_OS\_Rev02



## **1 – RT RUA LADEIRA DO BELA VISTA, 03**

Começamos a fazer as devidas benfeitorias na casa como: manutenção do teto com pintura, pintura da cozinha, quartos, sala, varanda externa e interna do quarto do morador, pintura da porta de entrada e janela da varanda, envernizamento da cadeira externa, colocação de uma porta nova em dos quartos.

















**2 – RT MOURA BRITO, 108 Apto 401 e CLAUDIO DA COSTA, 24**

Realizamos a pintura e a desmontagem dos móveis para entrega do imóvel. Fizemos a montagem dos móveis, a limpeza do espaço externo e retiramos o lixo para deixar a casa limpa para os mesmos.

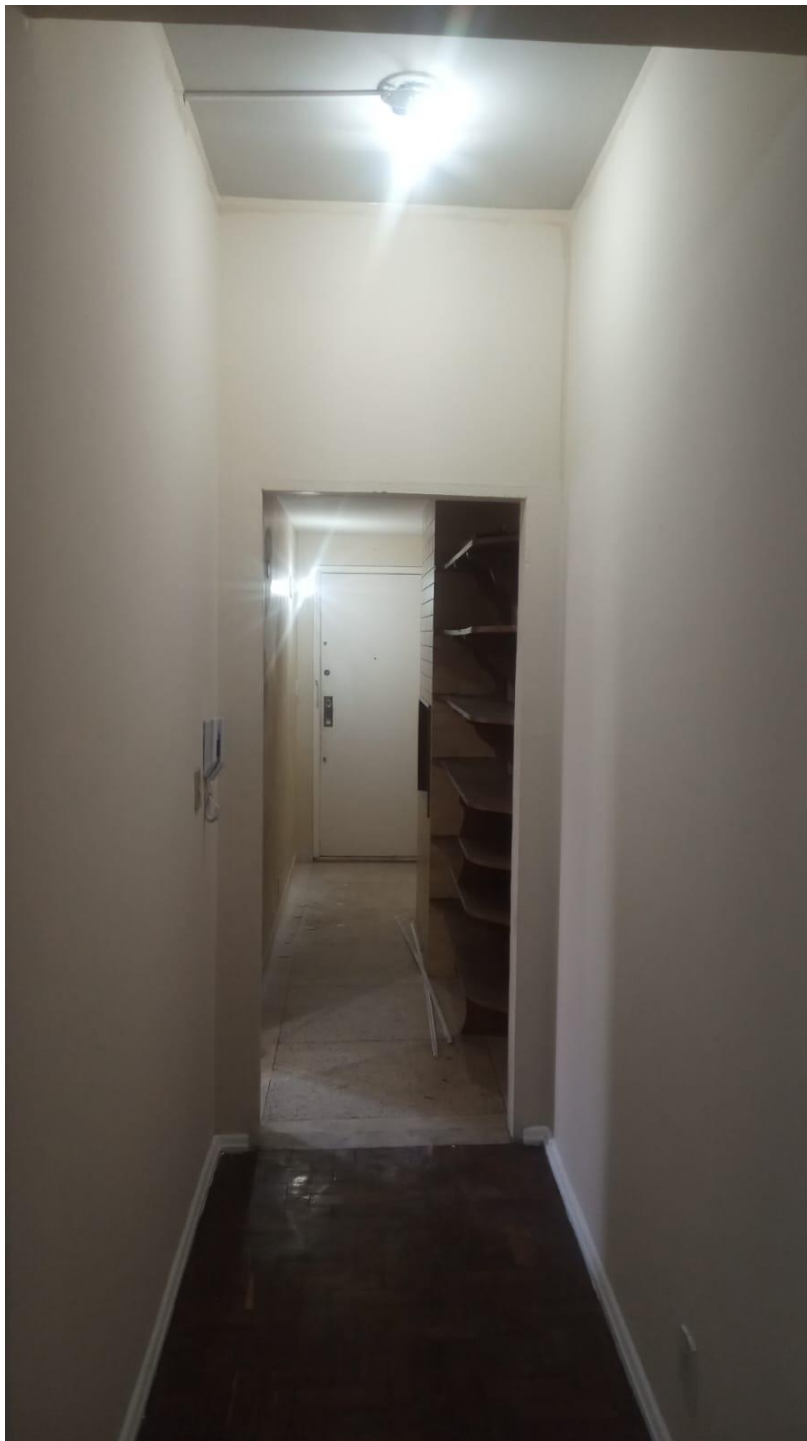

















**3 – RT RUA PROJETADA 04 LOTE 01 QUADRA 17 – BLOCO 101, 102, 103, 104 E 105.**

Iniciamos no fim do mês de agosto, as benfeitorias das casas como: pintura da parte externa, pintura de corrimão, bancos, pilastras.















#### 4 – RT RUA FELISBELO FREIRE, 159

Instalação do ar condicionado.



**5 – RT RUA SAMPAIO CORREA, 39 CASA 10**

Instalação de dois aparelhos de ar condicionado.









**6 – RT RUA PATRICIA PAGU GALVÃO S/N BLOCO 01 Apto 408.**

Instalação de dois aparelhos de ar condicionado.











PLANILHA DE ACOMPANHAMENTO E FORNECIMENTO DE BOTIJÃO DE GÁS					
Protocolo	Assunto	Categoria	Cliente	Data de Criação	Última Situação
175484	Pedido de gás RT 47	P13 - COMUM RESIDENCIAL	CAPS MANOEL DE BARROS SEG 1	01/08/2024	Finalizada
175533	Gás RT 22	P13 - COMUM RESIDENCIAL	CAPS MANOEL DE BARROS SEG 2	02/08/2024	Finalizada
175627	Pedido de botijão de gás	P13 - COMUM RESIDENCIAL	CAPS CLARICE LISPECTOR SEG 1	02/08/2024	Finalizada
175649	SRT95 Reposição de Gás	P13 - COMUM RESIDENCIAL	CAPS CARLOS AUGUSTO MAGAL	02/08/2024	Finalizada
175769	Gás para a casa 2	P13 - COMUM RESIDENCIAL	CAPS MARIA DO SOCORRO SANTOS	05/08/2024	Finalizada
175859	SOLICITAÇÃO DE GÁS - SRT ( 23) MANOEL	P13 - COMUM RESIDENCIAL	CAPS LIMA BARRETO	05/08/2024	Finalizada
175861	Botijão de Gás- Segmento II CAPS III Arthur Bispo do Rosário	P13 - COMUM RESIDENCIAL	CAPS ARTHUR BISPO DO ROSARIO SEG 2	05/08/2024	Finalizada
175868	Recarga casa 09 _condomínio Stela do Patrocínio	P13 - COMUM RESIDENCIAL	CAPS ARTHUR BISPO DO ROSARIO SEG STELA DO PA	05/08/2024	Finalizada
175877	SOLICITAÇÃO DE GÁS PARA O SRT 85 (LESSA)	P13 - COMUM RESIDENCIAL	CAPS LIMA BARRETO	05/08/2024	Finalizada
175904	Pedido de botijão	P13 - COMUM RESIDENCIAL	CAPS RUBENS CORREA	05/08/2024	Finalizada
176027	Solicitação de gás	P13 - COMUM RESIDENCIAL	CAPS JOAO FERREIRA	06/08/2024	Finalizada
176062	Pedido de gás	P13 - COMUM RESIDENCIAL	CAPS MANOEL DE BARROS SEG 1	06/08/2024	Finalizada
176148	Recarga de Gás - Penha 1	P13 - COMUM RESIDENCIAL	CAPS FERNANDO DINIZ	06/08/2024	Finalizada
176201	Solicitação de gás	P13 - COMUM RESIDENCIAL	CAPS PEDRO PELLEGRINO	06/08/2024	Finalizada
176573	Reposição do gas	P13 - COMUM RESIDENCIAL	CAPS ERNESTO NAZARETH	08/08/2024	Finalizada
176604	Gás reserva	P13 - COMUM RESIDENCIAL	CAPS CLARICE LISPECTOR SEG 1	08/08/2024	Finalizada
176612	Seguimento II - CAPS III Clarice Lispector	P13 - COMUM RESIDENCIAL	CAPS CLARICE LISPECTOR SEG 2	08/08/2024	Finalizada
176683	SOLICITAÇÃO DE GÁS SRT 23 (Manoel)	P13 - COMUM RESIDENCIAL	CAPS LIMA BARRETO	09/08/2024	Finalizada
176693	SOLICITAÇÃO GÁS - RT BELA VISTA	P13 - COMUM RESIDENCIAL	CAPS MANOEL DE BARROS SEG 4	09/08/2024	Finalizada
176740	Recarga _condomínio Stela do Patrocínio	P45 - LARGA ESCALA	CAPS ARTHUR BISPO DO ROSARIO SEG STELA DO PA	09/08/2024	Finalizada
176743	Reposição de gás	P13 - COMUM RESIDENCIAL	CAPS ARTHUR BISPO DO ROSARIO SEG STELA DO PA	09/08/2024	Finalizada
176813	Botijão de Gás- Segmento II CAPS Arthur Bispo do Rosário	P13 - COMUM RESIDENCIAL	CAPS ARTHUR BISPO DO ROSARIO SEG 2	09/08/2024	Finalizada
176917	Solicitação de gas	P13 - COMUM RESIDENCIAL	CAPS DIRCINHA E LINDA BATISTA	12/08/2024	Finalizada
176938	RECARGA DE GÁS - RT 41	P13 - COMUM RESIDENCIAL	CAPS MANOEL DE BARROS SEG 4	12/08/2024	Finalizada
177007	Botijão de Gás- Rua Abraham Lustman, 350, Taquara.	P13 - COMUM RESIDENCIAL	CAPS ARTHUR BISPO DO ROSARIO SEG 2	12/08/2024	Finalizada
177009	Pedido de gás RT 46	P13 - COMUM RESIDENCIAL	CAPS MANOEL DE BARROS SEG 1	12/08/2024	Finalizada
177133	Seguimento II - CAPS III Clarice Lispector	P13 - COMUM RESIDENCIAL	CAPS CLARICE LISPECTOR SEG 2	13/08/2024	Finalizada
177189	Pedido de botijão	P13 - COMUM RESIDENCIAL	CAPS RUBENS CORREA	13/08/2024	Finalizada
177362	Recarga do gás de cozinha no SRT "BARÃO DE PIRAQUARA"	P13 - COMUM RESIDENCIAL	CAPS NEUSA SANTOS SOUZA	14/08/2024	Finalizada
177377	Recarga de Gás - Olaria	P13 - COMUM RESIDENCIAL	CAPS FERNANDO DINIZ	14/08/2024	Finalizada
177513	Solicitação de gás - RT Projetada 101 Seg 1	P13 - COMUM RESIDENCIAL	CAPS ARTHUR BISPO DO ROSARIO SEG 1	14/08/2024	Finalizada
177543	Pedido de botijão duas casas	P13 - COMUM RESIDENCIAL	CAPS RUBENS CORREA	15/08/2024	Finalizada
177601	Solicitação de gás	P13 - COMUM RESIDENCIAL	CAPS EAT SEVERINO DOS SANTOS	15/08/2024	Finalizada
177675	Abatecimento RTS simão gás comum	P13 - COMUM RESIDENCIAL	CAPS SIMAO BACAMARTE	15/08/2024	Finalizada
177676	Abatecimento RTS simão p45	P45 - LARGA ESCALA	CAPS SIMAO BACAMARTE	15/08/2024	Finalizada
177688	SEG II CAPS III Arthur Bispo do Rosário- Rua Caçu, 279	P13 - COMUM RESIDENCIAL	CAPS ARTHUR BISPO DO ROSARIO SEG 2	15/08/2024	Finalizada
177696	Recarga casa 09 _condomínio Stela do Patrocínio	P13 - COMUM RESIDENCIAL	CAPS ARTHUR BISPO DO ROSARIO SEG STELA DO PA	15/08/2024	Finalizada
177738	Gás RT Lavras	P13 - COMUM RESIDENCIAL	CAPS TORQUATO NETO	16/08/2024	Finalizada
177876	Gás casa 201	P13 - COMUM RESIDENCIAL	CAPS MARIA DO SOCORRO SANTOS	18/08/2024	Finalizada
177959	SOLICITAÇÃO DE GÁS SRT (062) FEIRA E SRT (21) MAIA	P13 - COMUM RESIDENCIAL	CAPS LIMA BARRETO	19/08/2024	Finalizada
177969	Vazamento botijão gás	P13 - COMUM RESIDENCIAL	CAPS JOAO FERREIRA	19/08/2024	Finalizada
177997	Recarga de gás RT 38	P13 - COMUM RESIDENCIAL	CAPS MANOEL DE BARROS SEG 2	19/08/2024	Finalizada
178107	Recarga do gás de cozinha no SRT Barão de Piraquara	P13 - COMUM RESIDENCIAL	CAPS NEUSA SANTOS SOUZA	20/08/2024	Finalizada
178166	Solicitação de gás	P13 - COMUM RESIDENCIAL	CAPS JOAO FERREIRA	20/08/2024	Finalizada
178258	Gás RT Domingos de Magalhães	P13 - COMUM RESIDENCIAL	CAPS TORQUATO NETO	20/08/2024	Finalizada
178284	Recarga de cilindro P45	P45 - LARGA ESCALA	CAPS ARTHUR BISPO DO ROSARIO SEG STELA DO PA	20/08/2024	Finalizada
178285	Reposição de gás	P13 - COMUM RESIDENCIAL	CAPS ARTHUR BISPO DO ROSARIO SEG STELA DO PA	20/08/2024	Finalizada
178315	Gás reserva	P13 - COMUM RESIDENCIAL	CAPS ERNESTO NAZARETH	21/08/2024	Finalizada
178460	Solicitação de gás	P13 - COMUM RESIDENCIAL	CAPS PEDRO PELLEGRINO	21/08/2024	Finalizada
178541	Pedido de gás	P13 - COMUM RESIDENCIAL	CAPS MANOEL DE BARROS SEG 1	22/08/2024	Finalizada
178641	Solicitação de gás - Projetada 102 Seg. 1	P13 - COMUM RESIDENCIAL	CAPS ARTHUR BISPO DO ROSARIO SEG 1	22/08/2024	Finalizada
178760	Recarga do gás de cozinha no SRT Capitão Verdier	P13 - COMUM RESIDENCIAL	CAPS NEUSA SANTOS SOUZA	23/08/2024	Finalizada
178779	Pedido de Gás - Penha Casa 2	P13 - COMUM RESIDENCIAL	CAPS FERNANDO DINIZ	23/08/2024	Finalizada
178780	Pedido de Gás - Ramos	P13 - COMUM RESIDENCIAL	CAPS FERNANDO DINIZ	23/08/2024	Finalizada
178873	Pedido de botijão	P13 - COMUM RESIDENCIAL	CAPS RUBENS CORREA	23/08/2024	Finalizada
178923	Solicitação de gás - Projetada 104 Seg. 1	P13 - COMUM RESIDENCIAL	CAPS ARTHUR BISPO DO ROSARIO SEG 1	23/08/2024	Finalizada
178953	SRT95 Reposição de gás	P13 - COMUM RESIDENCIAL	CAPS CARLOS AUGUSTO MAGAL	24/08/2024	Finalizada
179019	SOLICITAÇÃO DE GÁS SRT 85 (LESSA)	P13 - COMUM RESIDENCIAL	CAPS LIMA BARRETO	26/08/2024	Finalizada
179040	Botijão de Gás- Segmento II CAPS III Arthur Bispo do Rosário	P13 - COMUM RESIDENCIAL	CAPS ARTHUR BISPO DO ROSARIO SEG 2	26/08/2024	Finalizada
179363	SOLICITAÇÃO GÁS - RT 51	P13 - COMUM RESIDENCIAL	CAPS MANOEL DE BARROS SEG 4	27/08/2024	Finalizada
179469	SOLICITAÇÃO DE GÁS SRT 23 (Manoel)	P13 - COMUM RESIDENCIAL	CAPS LIMA BARRETO	28/08/2024	Finalizada
179581	Pedido de gás	P13 - COMUM RESIDENCIAL	CAPS MANOEL DE BARROS SEG 1	28/08/2024	Finalizada
179659	Solicitação de gas	P13 - COMUM RESIDENCIAL	CAPS DIRCINHA E LINDA BATISTA	28/08/2024	Finalizada
179813	Solicitação de gás RT 29	P13 - COMUM RESIDENCIAL	CAPS MANOEL DE BARROS SEG 3	29/08/2024	Finalizada
179818	Solicitação de gás RT 41	P13 - COMUM RESIDENCIAL	CAPS MANOEL DE BARROS SEG 3	29/08/2024	Finalizada
179862	Solicitação de gás	P13 - COMUM RESIDENCIAL	CAPS JOAO FERREIRA	29/08/2024	Finalizada

TOTAL: 66



INSTITUTO DE  
DESENVOLVIMENTO  
INSTITUCIONAL E  
AÇÃO SOCIAL

## **NOTA EXPLICATIVA**

Presta-se a presente Nota Explicativa, para instruir o Relatório de Gestão do mês de agosto, referente ao Termo de Colaboração nº 203/2024, celebrado entre o Instituto de Desenvolvimento Institucional e Ação Social e o Município do Rio de Janeiro.

Com efeito, destaca-se informar que, algumas contas pertencentes a empresas de consumo, em especial a Concessionária LIGHT, não foram totalmente migradas da antiga Gestão (CIEDS), para a atual do IDEIAS.

Ao longo da operacionalização do contrato, foram evidados esforços, para efetivar todas as alterações de titularidade, transferindo as mesmas para a administração da atual Gestão. Porém, óbices por parte da Concessionária, não permitiram que todas as titularidades de contas fossem transferidas.

Ocorre que, durante o ato administrativo de pedido de alteração junto a concessionária, foram apontados contas em débito em nome da atual Gestão, quais sejam:

- Rua Oliveira Ribeiro, 1422 - Bangu - Cod. Instalação: 0410490257 - Início Contrato: 05/12/2023 - Em débito Março 2024;
- Rua F SN AP 201 LT 24 - Tanque - Cod. Instalação: 0411074943 - Início Contrato: 05/12/2023 - Em débito Janeiro 2024;
- Rua Avare, 49 - Campo Grande - Cod. Instalação: 0411096466 - Início Contrato: 30/11/2023 - Em débito Dezembro 2023, Janeiro 2024, Fevereiro 2024.

Os endereços citados, não pertencem a relação de RT's sob a gestão do projeto e foram migrados de forma equivocada, pela gestão anterior. Desta forma, a Concessionária de fornecimento de energia, não realiza a transferência de titularidade de outros endereços já solicitados, em virtude de existir contas com débitos em aberto.

O setor de contratos já notificou a Gestão anterior, para que se posicione sobre as contas de consumo em aberto, sem o prejuízo da efetiva abertura do protocolo de pedido de contestação das contas em nome da atual Gestão.

Informamos ainda, que sem o prejuízo da tomada de execução para solução do problema pela Gestão anterior, o pedido de contestação realizado pela Gestão atual, logrou êxito na regularização de 02 (dois) dos 03 (três) endereços apresentados, restando apenas o endereço:

- Rua Oliveira Ribeiro, 1422 - Bangu - Cod. Instalação: 0410490257 - Início Contrato: 05/12/2023 - Em débito Março 2024;

Ainda pendente de regularização, aguardando posicionamento por parte da concessionária de fornecimento de energia.

Rio de Janeiro, 13 de setembro de 2024.

**ALEXANDRE ANDRE TAQUES**  
**GERENTE ADMINISTRATIVO**



Alexandre Taques  
Gerente Administrativo  
Matrícula 700172



Jacarepagua

07/08/2024

15:17

SENHA: N114

Cliente: NAO INFORMADO.  
Serviço: OUTROS SERVIÇOS

ATENDIMENTO NORMAL

Protocolo: 2381992034  
Atendimento às : h  
Atendente:

Attendance - Aguarde chamada no  
painel!



Jacarepagua

29/08/2024

10:41

SENHA: P007

Cliente: NAO INFORMADO.  
Serviço: OUTROS SERVIÇOS

ATENDIMENTO PREFERENCIAL

Protocolo: 239115612  
Atendimento às : h  
Atendente:

Attendance - Aguarde chamada no  
painel!



Jacarepagua

24/05/2024

11:38

SENHA: N040

Cliente: NAO INFORMADO.  
Serviço: OUTROS SERVIÇOS

ATENDIMENTO NORMAL

Protocolo: 2376400836  
Atendimento às : h  
Atendente:

Attendance - Aguarde chamada no  
painel!



Jacarepagua

01/08/2024

11:48

SENHA: N049

Cliente: NAO INFORMADO.  
Serviço: ACO - DIF

ATENDIMENTO NORMAL

Protocolo: 2386932266  
Atendimento às : h  
Atendente:

Attendance - Aguarde chamada no  
painel!



**INSTITUCIONAL E AÇÃO SOCIAL IDEIAS INSTITUTO DE DESENVOLVIMENTO INSTIT  
R F SN AP 201 LT 124  
TANQUE  
22735-170 RIO DE JANEIRO, RJ**

Rio de Janeiro, 12 de Agosto de 2024.

Assunto: Resposta da sua reclamação  
Código do cliente: 31447782

Olá, INSTITUCIONAL E AÇÃO SOCIAL IDEIAS INSTITUTO DE DESENVOLVIMENTO INSTIT! Esperamos que esteja tudo bem com você.

Analisamos a sua reclamação de nº 3701857934 registrada no dia 06.08.2024 e a consideramos procedente.

Após análise da reclamação, lamentamos quaisquer transtornos ou mal-entendido que possam ter ocorrido, pois nosso objetivo é sempre a plena satisfação de nossos clientes. Esclarecemos que conforme informado em contato com cliente, encaminhamos ao setor responsável, o acerto cadastral já foi realizado os débitos retirados de sua responsabilidade.

Abraços,  
Equipe Light





**INSTITUCIONAL E AÇÃO SOCIAL IDEIAS INSTITUTO DE DESENVOLVIMENTO INSTIT  
R AVARE 49  
CAMPO GRANDE  
23045-000 RIO DE JANEIRO, RJ**

Rio de Janeiro, 13 de Agosto de 2024.

Assunto: Resposta da sua reclamação  
Código do cliente: 31447782

Olá, INSTITUCIONAL E AÇÃO SOCIAL IDEIAS INSTITUTO DE DESENVOLVIMENTO INSTIT! Esperamos que esteja tudo bem com você.

Analisamos a sua reclamação de nº 3701858322 registrada no dia 06.08.2024 e a consideramos procedente.

Após análise da reclamação, lamentamos quaisquer transtornos ou mal-entendido que possam ter ocorrido, pois nosso objetivo é sempre a plena satisfação de nossos clientes. Esclarecemos que não localizamos em nosso sistema solicitação de troca de nome para o endereço mencionado. Encaminhamos ao setor responsável e foi solicitado o acerto do cadastral e o estorno dos dados da instalação indevida.

Abraços,  
Equipe Light



## **NOTA EXPLICATIVA**

Presta-se a presente Nota Explicativa, para instruir o Relatório de Gestão do mês de agosto, referente ao Termo de Colaboração nº 203/2024, celebrado entre o Instituto de Desenvolvimento Institucional e Ação Social e o Município do Rio de Janeiro.

Com efeito, destaca-se informar que, algumas contas pertencentes a empresas de consumo, em especial as Concessionárias LIGHT e NATURGY, não foram totalmente migradas da antiga Gestão (CIEDS), para a atual do IDEIAS.

Ao longo da operacionalização do contrato, foram evidados esforços, para efetivar todas as alterações de titularidade, transferindo as mesmas para a administração da atual Gestão. Porém, óbices por parte das Concessionárias, não permitiram que todas as titularidades de contas fossem transferidas.

Ocorre que, durante o ato administrativo de pedido de alteração junto a concessionária LIGHT, foram apontados contas em débito em nome da atual Gestão, quais sejam:

- Rua Oliveira Ribeiro, 1422 - Bangu - Cod. Instalação: 0410490257 - Início Contrato: 05/12/2023 - Em débito Março 2024;
- Rua F SN AP 201 LT 24 - Tanque - Cod. Instalação: 0411074943 - Início Contrato: 05/12/2023 - Em débito Janeiro 2024;
- Rua Avare, 49 - Campo Grande - Cod. Instalação: 0411096466 - Início Contrato: 30/11/2023 - Em débito Dezembro 2023, Janeiro 2024, Fevereiro 2024.

Os endereços citados, não pertencem a relação de RT's sob a gestão do projeto e foram migrados de forma equivocada, pela gestão anterior. Desta forma, a Concessionária de fornecimento de energia, não realiza a transferência de titularidade de outros endereços já solicitados, em virtude de existir contas com débitos em aberto.

O setor de contratos já notificou a Gestão anterior, para que se posicione sobre as contas de consumo em aberto, sem o prejuízo da efetiva abertura do protocolo de pedido de contestação das contas em nome da atual Gestão.

Informamos ainda, que sem o prejuízo da tomada de execução para solução do problema pela Gestão anterior, o pedido de contestação realizado pela Gestão atual, logrou êxito na regularização de 02 (dois) dos 03 (três) endereços apresentados, restando apenas o endereço:

Rua Oliveira Ribeiro, 1422 - Bangu - Cod. Instalação: 0410490257 - Início Contrato: 05/12/2023 - Em débito Março 2024;

Ainda pendente de regularização, aguardando posicionamento por parte da concessionária de fornecimento de energia.

Já as transferências de titularidade junto a Concessionária NATURGY, um erro de sistema na própria Concessionária, não permite a efetivação das últimas 03 (três) contas de consumo de gás, quais sejam:

Estrada Rodrigues Caldas, 3400, bloco 01, apto. 408;

Estrada Rodrigues Caldas, 3400, bloco 02, apto. 404;

Estrada Rodrigues Caldas, 3400, bloco 02, apto. 405;

Rio de Janeiro, 13 de setembro de 2024.

**ALEXANDRE ANDRE TAQUES**  
**GERENTE ADMINISTRATIVO**



Reuniões de Supervisão SRT - de 01/08/2024 até 31/08/2024 | [Imprimir](#) |

Unidade de Saúde	Nome da Supervisão	Data
CAPS II PEDRO PELLEGRINO	Reunião de Seguimento	01/08/2024
CAPS III RUBENS CORREA	REUNIÃO DE SEGUIMENTO - GERAL (reunião realizada em 24/07)	01/08/2024
CAPS III JOAO FERREIRA SILVA FILHO	Reunião Geral - Equipe SRT	01/08/2024
CAPS III FERNANDO DINIZ	Reunião com as técnicas de enfermagem do SRT	01/08/2024
CAPS III MANOEL DE BARROS	REUNIÃO DE EQUIPE 507/02 - SRT SEGUIMENTO IV - 5	02/08/2024
CAPS III TORQUATO NETO	SRT Luis de Brito Reunião de Seguimento	02/08/2024
CAPS III ARTHUR BISPO DO ROSARIO	REUNIÃO DE SEGUIMENTO- SEG II ABRAHAM LUSTMAM	05/08/2024
CAPS III ARTHUR BISPO DO ROSARIO	REUNIÃO DE SEGUIMENTO- SEGII CAÇU	05/08/2024
CAPS UERJ	REUNIÃO DE SEGUIMENTO	06/08/2024
CAPS III CLARICE LISPECTOR	SRT PIAUÍ - SEGUIMENTO II	06/08/2024
CAPS III ERNESTO NAZARETH	REUNIÃO DE SEGUIMENTO - SUPERVISÃO	06/08/2024
CAPS III CLARICE LISPECTOR	SRT Bergamini, 302 - Segmento I	07/08/2024
CAPS III FERNANDO DINIZ	ALINHAMENTO DO SRT	07/08/2024
CAPS III RUBENS CORREA	REUNIÃO DE SEGUIMENTO - SRT 18	07/08/2024
CAPS III RUBENS CORREA	REUNIÃO DE SEGUIMENTO - SRT 74	07/08/2024
CAPS III CLARICE LISPECTOR	SRT Pernambuco, 780 - Segmento I (em tempo: 31/07/24	07/08/2024
CAPS III CLARICE LISPECTOR	SRT Thompson Flores, 96 - Segmento I (em tempo: 30/07/24)	07/08/2024
CAPS III TORQUATO NETO	SRT Reunião ATs	07/08/2024
CAPS III MANOEL DE BARROS	Reunião de seguimento 1 SRT	07/08/2024
CAPS III TORQUATO NETO	SRT Joaquim Soares Reunião de Seguimento	07/08/2024
CAPS II DIRCINHA E LINDA BATISTA	REUNIÃO DE SEGUIMENTO	07/08/2024
CAPS III MANOEL DE BARROS	Reunião de equipe SRT Seguimento II	07/08/2024
CAPS III CLARICE LISPECTOR	SRT Aquidabã, 842 - Segmento I (em tempo:30/07/24)	07/08/2024
CAPS III CLARICE LISPECTOR	SRT Pernambuco, 635 - Segemento I (Em tempo: 25/07/2024	07/08/2024
CAPS III LIMA BARRETO	REUNIÃO DE SEGUIMENTO LIMA BARRETO RT MANOEL	08/08/2024
CAPS III CLARICE LISPECTOR	SRT Pernambuco, 635 - Segmento I	08/08/2024
CAPS II PEDRO PELLEGRINO	Reunião de Seguimento/ RT Peter Pan	08/08/2024
CAPS III ARTHUR BISPO DO ROSARIO	Reunião de Seguimento_ABRIII_Casa 9 Stella do Patrocínio	08/08/2024
CAPS II CARLOS AUGUSTO DA SILVA MAGAL	SRT95 Reunião Equipe de Seguimento Online	08/08/2024
CAPS II PEDRO PELLEGRINO	Reunião de Seguimento	08/08/2024
CAPS III TORQUATO NETO	SRT Domingos de Magalhães Reunião de Seguimento	09/08/2024
CAPS III TORQUATO NETO	SRT Reunião ATs	12/08/2024
CAPS III CLARICE LISPECTOR	SRT Supervisão dos técnicos de enfermagem	12/08/2024
CAPS III ARTHUR BISPO DO ROSARIO	Reunião de Seguimento - CAPSIIIABR - SEG I - Casa 103	12/08/2024
CAPS III EAT SEVERINO DOS SANTOS	SRT 39 - REUNIÃO DE SEGUIMENTO	12/08/2024
CAPS III CLARICE LISPECTOR	SRT Aquidabã, 842 - Segmento I	13/08/2024
CAPS II CARLOS AUGUSTO DA SILVA MAGAL	SRTs Reunião de Seguimento - AT	13/08/2024
CAPS III MARIA DO SOCORRO SANTOS	REUNIÃO DE SEGUIMENTO - TÉCNICO DE ENFERMAGEM casa 2	13/08/2024
CAPS III ERNESTO NAZARETH	Reunião de Seguimento	13/08/2024
CAPS UERJ	REUNIÃO DE SEGUIMENTO	13/08/2024

Reuniões de Supervisão SRT - de 01/08/2024 até 31/08/2024 | [Imprimir](#) |

CAPS III MANOEL DE BARROS	Reunião de equipe SRT Seguimento II	14/08/2024
CAPS III PROFETA GENTILEZA	Reunião Seguimento	14/08/2024
CAPS III MANOEL DE BARROS	Reunião SRT seguimento III	14/08/2024
CAPS III EAT SEVERINO DOS SANTOS	SRT 34 - REUNIÃO DE SEGUIMENTO	14/08/2024
CAPS III LIMA BARRETO	REUNIÃO DE SEGUIMENTO LIMA BARRETO RT MAIA	14/08/2024
CAPS II DIRCINHA E LINDA BATISTA	REUNIÃO DE SEGUIMENTO	14/08/2024
CAPS III MANOEL DE BARROS	Reunião de seguimento 1 SRT	14/08/2024
CAPS III TORQUATO NETO	SRT Reunião Técnicas de Enfermagem	14/08/2024
CAPS III TORQUATO NETO	SRT Lavras Reunião de Seguimento	14/08/2024
CAPS III RUBENS CORREA	REUNIÃO DE SEGUIMENTO - SRT 01	15/08/2024
CAPS II CARLOS AUGUSTO DA SILVA MAGAL	SRT50 Reuniao de Equipe Online	15/08/2024
CAPS II DIRCINHA E LINDA BATISTA	REUNIÃO DE SEGUIMENTO	15/08/2024
CAPS II PEDRO PELLEGRINO	Reunião de seguimento	15/08/2024
CAPS III JOAO FERREIRA SILVA FILHO	Reunião de Seguimento	15/08/2024
CAPS III TORQUATO NETO	SRT Luís de Brito Reunião de Seguimento	16/08/2024
CAPS III ARTHUR BISPO DO ROSARIO	Reunião de Seguimento_ CAPSIIIABR_SEG III e IV	16/08/2024
CAPS III ARTHUR BISPO DO ROSARIO	Reunião de Seguimento_ CAPSIIIABR_SEG III e IV	16/08/2024
CAPS III ARTHUR BISPO DO ROSARIO	REUNIÃO DE SEGUIMENTO- SEG II TINDIBA	19/08/2024
CAPS III ARTHUR BISPO DO ROSARIO	REUNIÃO DE SEGUIMENTO- SEG II TINDIBA	19/08/2024
CAPS III ARTHUR BISPO DO ROSARIO	REUNIÃO DE SEGUIMENTO- SEG II TINDIBA	19/08/2024
CAPS III ARTHUR BISPO DO ROSARIO	REUNIÃO DE SEGUIMENTO- SEG II TINDIBA	19/08/2024
CAPS III ARTHUR BISPO DO ROSARIO	REUNIÃO DE SEGUIMENTO- SEG II TINDIBA	19/08/2024
CAPS III TORQUATO NETO	SRT Reunião ATs	19/08/2024
CAPS UERJ	REUNIÃO DE SEGUIMENTO	19/08/2024
CAPS III EAT SEVERINO DOS SANTOS	SRT 24 - REUNIÃO DE SEGUIMENTO	19/08/2024
CAPS III ARTHUR BISPO DO ROSARIO	REUNIÃO DE SEGUIMENTO- SEG II TINDIBA	19/08/2024
CAPS III ARTHUR BISPO DO ROSARIO	REUNIÃO DE SEGUIMENTO- SEG II TINDIBA	19/08/2024
CAPS III ARTHUR BISPO DO ROSARIO	REUNIÃO DE SEGUIMENTO- SEG II TINDIBA	19/08/2024
CAPS III FRANCO BASAGLIA	SUPERVISÃO DE SEGUIMENTO	19/08/2024
CAPS II NEUSA SANTOS SOUZA	Reunião de Seguimento SRT Barão de Piraquara	20/08/2024
CAPS III PROFETA GENTILEZA	Reunião de seguimento	20/08/2024
CAPS II PEDRO PELLEGRINO	Reunião de seguimento / supervisão ampliada	20/08/2024
CAPS III ERNESTO NAZARETH	Reunião de Seguimento	20/08/2024
CAPS II PEDRO PELLEGRINO	Reunião de seguimento / tec de enfermagem	20/08/2024
CAPS III ARTHUR BISPO DO ROSARIO	Reunião de seguimento_CAPSABRIII_SEGIII_casa_3	20/08/2024
CAPS III MANOEL DE BARROS	Reunião de Diaristas SRT Seguimento 1	20/08/2024
CAPS III ARTHUR BISPO DO ROSARIO	Reunião de seguimento_ABRIII_casa6_casa clínica	20/08/2024
CAPS III PROFETA GENTILEZA	Reunião de seguimento	21/08/2024
CAPS III MANOEL DE BARROS	Reunião de seguimento 1 SRT	21/08/2024
CAPS III RUBENS CORREA	REUNIÃO DE SEGUIMENTO - GERAL	21/08/2024
CAPS III MANOEL DE BARROS	Em tempo, Reunião de Seguimento IV ocorrida em 14/08/24	21/08/2024
CAPS II NEUSA SANTOS SOUZA	Reunião de Seguimento SRT Capitão Verdier	21/08/2024
CAPS II CARLOS AUGUSTO DA SILVA MAGAL	SRT- Supervisão de equipe - 21/08/2024	21/08/2024
CAPS III LIMA BARRETO	REUNIÃO DE SEGUIMENTO CAPS LIMA BARRETO	21/08/2024

Reuniões de Supervisão SRT - de 01/08/2024 até 31/08/2024 | [Imprimir](#) |

CAPS II DIRCINHA E LINDA BATISTA	REUNIÃO DE SEGUIMENTO	21/08/2024
CAPS III MANOEL DE BARROS	Reunião de equipe SRT Seguimento II	21/08/2024
CAPS II SIMAO BACAMARTE	Reunião de Seguimento RT Moisés	22/08/2024
CAPS II SIMAO BACAMARTE	supervisão de seguimento RT Pedro 06/08/24	22/08/2024
CAPS II SIMAO BACAMARTE	supervisão de seguimento RT menezes 13/08/24	22/08/2024
CAPS III MANOEL DE BARROS	Reunião SRT seguimento III	22/08/2024
CAPS II SIMAO BACAMARTE	Reunião de Seguimento 01/08/24	22/08/2024
CAPS III ARTHUR BISPO DO ROSARIO	Reunião de Equipe - Seguimento III - Casa 05	22/08/2024
CAPS II DIRCINHA E LINDA BATISTA	REUNIÃO DE SEGUIMENTO	22/08/2024
CAPS III TORQUATO NETO	SRT Supervisão Clínico-Institucional	22/08/2024
CAPS II NEUSA SANTOS SOUZA	Reunião de Plantão Seguimento SRT Capitão Verdier	23/08/2024
CAPS III CLARICE LISPECTOR	SRT PIAUÍ - SEGUIMENTO II	23/08/2024
CAPS UERJ	REUNIÃO DE SEGUIMENTO	26/08/2024
CAPS II PEDRO PELLEGRINO	Reunião de seguimento / diaristas e contadora	26/08/2024
CAPS III ARTHUR BISPO DO ROSARIO	Reunião de seguimento_ABRIII_Adaulto Botelho	26/08/2024
CAPS III ARTHUR BISPO DO ROSARIO	Reunião de seguimento_ABRIII_PROJETADA 105	26/08/2024
CAPS III PROFETA GENTILEZA	Reunião de seguimento	26/08/2024
CAPS III CLARICE LISPECTOR	SRT Bergamini 249-Segmento II	27/08/2024
CAPS III MARIA DO SOCORRO SANTOS	SRT REUNIÃO DE SEGUIMENTO - Coordenação	27/08/2024
CAPS III FRANCO BASAGLIA	REUNIÃO DE SEGUIMENTO	27/08/2024
CAPS III CLARICE LISPECTOR	SRT Ana Leonídia - Seguimento II EM TEMPO - 16/08/2024	27/08/2024
CAPS III ARTHUR BISPO DO ROSARIO	REUNIÃO DE SEGUIMENTO - SEG II (GRAMADO)	27/08/2024
CAPS II DIRCINHA E LINDA BATISTA	REUNIÃO DE SEGUIMENTO	27/08/2024
CAPS III ERNESTO NAZARETH	REUNIÃO DE SEGUIMENTO	27/08/2024
CAPS III ARTHUR BISPO DO ROSARIO	REUNIÃO DE SEGUIMENTO - SEG II (CAÇU)	27/08/2024
CAPS III MARIA DO SOCORRO SANTOS	SRT- REUNIÃO DE SEGUIMENTO - CASA 201	28/08/2024
CAPS II NEUSA SANTOS SOUZA	Supervisão Geral de Seguimento SRT 89 e 91 (Barão de Piraquara e Capitão Verdier)	28/08/2024
CAPS III MANOEL DE BARROS	Reunião SRT - Seguimento IV	28/08/2024
CAPS III TORQUATO NETO	SRT Joaquim Soares Reunião de Seguimento	28/08/2024
CAPS III MANOEL DE BARROS	Reunião SRT seguimento II	28/08/2024
CAPS III RUBENS CORREA	REUNIÃO DE SEGUIMENTO - GERAL	28/08/2024
CAPS III TORQUATO NETO	SRT Joaquim Soares Reunião de Seguimento	28/08/2024
CAPS III EAT SEVERINO DOS SANTOS	SRT 39 E 36 SUPERVISÃO DAS TÉCNICAS DE ENFERMAGEM	28/08/2024
CAPS III CLARICE LISPECTOR	SRT Bergamini 331-Segmento II	29/08/2024
CAPS II PEDRO PELLEGRINO	Reunião de seguimento	29/08/2024
CAPS II DIRCINHA E LINDA BATISTA	REUNIÃO DE SEGUIMENTO	29/08/2024
CAPS III TORQUATO NETO	SRT Domingos de Magalhães Reunião de Seguimento	29/08/2024
CAPS III ARTHUR BISPO DO ROSARIO	Reunião de Seguimento_ABRIII_Casa 04_Casa Clínica	29/08/2024
CAPS III MARIA DO SOCORRO SANTOS	SRT REUNIÃO DE SEGUIMENTO - DIARISTAS	29/08/2024
CAPS III FRANCO BASAGLIA	REUNIÃO DE SEGUIMENTO	29/08/2024
CAPS III ARTHUR BISPO DO ROSARIO	Reunião de Seguimento_ABRIII_SEG IV_ Casa 09	29/08/2024
CAPS III JOAO FERREIRA SILVA FILHO	Reunião de Seguimento	29/08/2024
CAPS III ARTHUR BISPO DO ROSARIO	Reunião Seguimento CAPS ABRIII - Casa 08	30/08/2024
CAPS II DIRCINHA E LINDA BATISTA	REUNIÃO DE SEGUIMENTO	30/08/2024

**Reuniões de Supervisão SRT - de 01/08/2024 até 31/08/2024** | [Imprimir](#) |

---

CAPS III MANOEL DE BARROS	Reunião de equipe SRT 405/b12	30/08/2024
CAPS III MANOEL DE BARROS	Reunião de mini-equipe SRT 105- seguimento II	30/08/2024
CAPS III MANOEL DE BARROS	Em tempo , reunião de equipe SRT	30/08/2024
CAPS III MANOEL DE BARROS	Reunião de mini-equipe SRT 403 - SEGUIMENTO II	30/08/2024

---

Relatório: **PCSM-0216**

Pacientes SRT COM PTS | [Imprimir](#) |

CAPS	SRT	Número	Complemento	Seguimento	Morador	Data
CAPS II CARLOS AUGUSTO DA SILVA MAGAL	Avenida Professor Manuel de Abreu	196			ARLETE SANTANA DA SILVA	2022-04-1 16:00:09
CAPS II CARLOS AUGUSTO DA SILVA MAGAL	Avenida Professor Manuel de Abreu	196			CARLOS ALBERTO RODRIGUES	2024-03-2 10:56:28
CAPS II CARLOS AUGUSTO DA SILVA MAGAL	Avenida Professor Manuel de Abreu	196			FLAMIO SOBREIRO MESSIAS	2024-08-1 14:55:35
CAPS II CARLOS AUGUSTO DA SILVA MAGAL	Avenida Professor Manuel de Abreu	196			JAQUELINE ALVES DE OLIVEIRA	2024-05-2 14:17:32
CAPS II CARLOS AUGUSTO DA SILVA MAGAL	Avenida Professor Manuel de Abreu	196			MOACIR RIBEIRO DOS SANTOS	2024-07-1 15:58:54
CAPS II CARLOS AUGUSTO DA SILVA MAGAL	Avenida Professor Manuel de Abreu	196			WILLIAM DOMINGOS TORRES	2024-05-2 10:23:24
CAPS II CARLOS AUGUSTO DA SILVA MAGAL	Avenida Dom Hélder Câmara	2204		Segmento II	JORGINA GENATA DE OLIVEIRA	2024-05-2 10:15:58
CAPS II CARLOS AUGUSTO DA SILVA MAGAL	Avenida Dom Hélder Câmara	2204		Segmento II	LEILA MARIA ALVES DE LIMA	2024-04-1 16:38:37
CAPS II CARLOS AUGUSTO DA SILVA MAGAL	Avenida Dom Hélder Câmara	2204		Segmento II	LENILDA ANISIO PEREIRA	2024-03-3 13:53:28
CAPS II CARLOS AUGUSTO DA SILVA MAGAL	Avenida Dom Hélder Câmara	2204		Segmento II	SERGIO ALEXANDRE DA SILVA SALES	2024-03-2 11:04:38
CAPS II CARLOS AUGUSTO DA SILVA MAGAL	Avenida Dom Hélder Câmara	2204		Segmento II	VANESSA DA SILVA LIERS	2024-05-2 16:06:11
CAPS II DIRCINHA E LINDA BATISTA	Rua Engenheiro Emílio Baumgart	622			ALTINA FERREIRA DE ABREU SOUZA	2024-07-2 11:15:13
CAPS II DIRCINHA E LINDA BATISTA	Rua Engenheiro Emílio Baumgart	622			ANDRE LUIZ SOUZA E SILVA	2023-02-2 12:23:50
CAPS II DIRCINHA E LINDA BATISTA	Rua Engenheiro Emílio Baumgart	622			JOSEFA MARIA DA CONCEICAO	2024-06-1 08:13:45
CAPS II DIRCINHA E LINDA BATISTA	Rua Engenheiro Emílio Baumgart	622			MARCELO DA SILVA	2023-08-1 17:28:38
CAPS II DIRCINHA E LINDA BATISTA	Rua Engenheiro Emílio Baumgart	622			MARLENE DA COSTA	2024-05-2 10:04:14
CAPS II DIRCINHA E LINDA BATISTA	Rua Engenheiro Emílio Baumgart	622			NEWTON ALESSANDRO SILVA DA MATA	2024-05-3 12:14:12
CAPS II DIRCINHA E LINDA BATISTA	Rua Engenheiro Emílio Baumgart	622			ROBERTO LUIZ DE FREITAS PEREIRA	2024-05-2 16:28:11
CAPS II DIRCINHA E LINDA BATISTA	Rua General Aurélio Vieira	120			ANA LIDIA DA SILVA SANTANA	2024-05-2 12:41:18
CAPS II DIRCINHA E LINDA BATISTA	Rua General Aurélio Vieira	120			CRISTIANE BARBOSA DA SILVA DE SOUZA SANTOS	2024-05-2 12:28:37
CAPS II DIRCINHA E LINDA BATISTA	Rua General Aurélio Vieira	120			JOELSON TELES LUIZ	2024-05-3 10:37:09
CAPS II DIRCINHA E LINDA BATISTA	Rua General Aurélio Vieira	120			LUCIANO SILVA FREITAS	2024-05-2 10:02:11
CAPS II DIRCINHA E LINDA BATISTA	Rua General Aurélio Vieira	120			MARCELO DE JESUS	2024-05-2 12:50:55
CAPS II DIRCINHA E LINDA BATISTA	Rua Latife Luvizaro	359			ELZA FERREIRA	2024-05-2 21:32:06
CAPS II DIRCINHA E LINDA BATISTA	Rua Latife Luvizaro	359			BOLANCE MARIA CEZAR LIMA	2024-05-3 19:16:49
CAPS II DIRCINHA E LINDA BATISTA	Rua Latife Luvizaro	359			SONIA MARIA ALVES DE SOUZA	2024-05-2 17:47:23
CAPS II DIRCINHA E LINDA BATISTA	Rua Latife Luvizaro	359			VALDEICE BASTOS	2024-05-2 22:58:36
CAPS II NEUSA SANTOS SOUZA	Rua Barão de Piraquara	375			DALY ROSA DA SILVA	2024-05-0 17:38:28
CAPS II NEUSA SANTOS SOUZA	Rua Barão de Piraquara	375			JANUARIO DA COSTA	2024-05-0 18:07:59
CAPS II NEUSA SANTOS SOUZA	Rua Barão de Piraquara	375			JOSE ALEXANDRE DE ARAUJO II	2024-05-2 02:54:25
CAPS II NEUSA SANTOS SOUZA	Rua Barão de Piraquara	375			MONICA TEIXEIRA DE BRITO	2024-05-2 12:28:38
CAPS II NEUSA SANTOS SOUZA	Rua Barão de Piraquara	375			SERGIO TEIXEIRA	2024-07-0 16:40:24
CAPS II NEUSA SANTOS SOUZA	Rua Barão de Piraquara	375			WALTER SILVA BERNARDO	2024-05-2 03:45:18
CAPS II PEDRO PELLEGRINO	Rua Coxito Granada	40			ANA PAULA BRUDENIO JOSE DE OLIVEIRA	2024-01-3 08:55:47
CAPS II PEDRO PELLEGRINO	Rua Coxito Granada	40			DENISE BRAGA FRANCA	2024-05-2 15:09:34
CAPS II PEDRO PELLEGRINO	Rua Coxito Granada	40			DOLORES MACHADO	2024-05-0 14:08:48



Pacientes SRT COM PTS | [Imprimir](#) |

CAPS II PEDRO PELLEGRINO	Rua Coxito Granado	40		LUIZ ANTONIO DOS SANTOS FILHO	2024-04-11 10:08:59
CAPS II PEDRO PELLEGRINO	Rua Coxito Granado	40		MARCIA GOMES FERREIRA DOS SANTOS	2024-05-2 13:51:39
CAPS II PEDRO PELLEGRINO	Rua Coxito Granado	40		ROBERTO DE QUEIROZ	2024-04-11 12:21:50
CAPS II PEDRO PELLEGRINO	Rua Iturbides Esteves	49		CLEITON MENDES DE OLIVEIRA	2024-08-0 19:03:00
CAPS II PEDRO PELLEGRINO	Rua Iturbides Esteves	49		JORGE WASHINGTON DA SILVA	2024-05-0 21:45:45
CAPS II PEDRO PELLEGRINO	Rua Iturbides Esteves	49		LUCIANO VIEIRA BOMBAL	2024-05-1 20:45:16
CAPS II PEDRO PELLEGRINO	Rua Iturbides Esteves	49		RONALDO BREVES GONCALVES	2024-05-2 15:29:01
CAPS II PEDRO PELLEGRINO	Rua Iturbides Esteves	49		WALDÉIRIS VITORINO DA SILVA	2024-05-2 19:16:52
CAPS II PEDRO PELLEGRINO	Rua Iturbides Esteves	49		WANDERSON DOS ANJOS PASSOS	2024-04-2 13:55:55
CAPS II PEDRO PELLEGRINO	Rua Jicara	201		ANA MARIA DE MELO SOARES	2024-05-2 16:42:32
CAPS II PEDRO PELLEGRINO	Rua Jicara	201		FERNANDO ANTONIO PEREIRA FARIAS	2024-05-2 16:15:45
CAPS II PEDRO PELLEGRINO	Rua Jicara	201		IVAIR PINTO	2024-01-3 08:45:32
CAPS II PEDRO PELLEGRINO	Rua Jicara	201		MARCOS DA SILVA FILHO	2024-07-3 12:16:14
CAPS II PEDRO PELLEGRINO	Rua Jicara	201		RIZZA HELENA ANDRADE BIZARRO	2024-05-2 09:06:14
CAPS II PEDRO PELLEGRINO	Rua Peter-Pan	6		AGENOR DE SOUZA ATHANAZIO FILHO	2024-05-2 12:31:54
CAPS II PEDRO PELLEGRINO	Rua Peter-Pan	6		ANDREA LEAL DOS SANTOS	2024-05-2 12:29:19
CAPS II PEDRO PELLEGRINO	Rua Peter-Pan	6		CARMEN PESSANHA BUENO	2024-05-2 12:26:52
CAPS II PEDRO PELLEGRINO	Rua Peter-Pan	6		FABIO SOARES ANDRADE	2024-05-2 15:19:02
CAPS II PEDRO PELLEGRINO	Rua Peter-Pan	6		JULIO CEZAR GOMES DE SANTANA	2024-05-0 15:10:02
CAPS II PEDRO PELLEGRINO	Rua Peter-Pan	6		WILLIAN VIANA LEITE	2024-05-2 15:13:38
CAPS II SIMAO BACAMARTE	Rua Capitão Ricardo Kirk	8 casa 2	Segmento I	ANANIAS ALVES DA COSTA	2024-05-1 18:57:52
CAPS II SIMAO BACAMARTE	Rua Capitão Ricardo Kirk	8 casa 2	Segmento I	ANGELA LUISA MACHADO PEREIRA	2024-05-3 12:04:53
CAPS II SIMAO BACAMARTE	Rua Capitão Ricardo Kirk	8 casa 2	Segmento I	EDSON AVILA SOARES	2024-05-3 11:55:43
CAPS II SIMAO BACAMARTE	Rua Capitão Ricardo Kirk	8 casa 2	Segmento I	FATIMA DA SILVA	2024-05-1 18:44:37
CAPS II SIMAO BACAMARTE	Rua Capitão Ricardo Kirk	8 casa 2	Segmento I	RENATO CLAUDINO DA SILVA	2024-05-1 18:24:35
CAPS II SIMAO BACAMARTE	Rua Capitão Ricardo Kirk	8 casa 2	Segmento I	ROSEMARY DA CONCEICAO	2024-05-3 12:07:52
CAPS II SIMAO BACAMARTE	Rua Dom Pedro I	450	Segmento I	ARLINDO COSTA DA SILVA	2024-05-3 14:12:03
CAPS II SIMAO BACAMARTE	Rua Dom Pedro I	450	Segmento I	DEMILDA DA SILVA	2024-05-3 17:29:47
CAPS II SIMAO BACAMARTE	Rua Dom Pedro I	450	Segmento I	LUIZ CARLOS DA COSTA	2024-05-3 13:29:55
CAPS II SIMAO BACAMARTE	Rua Dom Pedro I	450	Segmento I	MARCELO FONSECA DE LEMOS CAMPELO	2024-05-3 17:42:36
CAPS II SIMAO BACAMARTE	Rua Dom Pedro I	450	Segmento I	MARIA DAS GRACAS DOS SANTOS VAREJAS	2024-05-3 11:59:03
CAPS II SIMAO BACAMARTE	Rua Dom Pedro I	450	Segmento I	ROMARIO ROBSON MARING	2024-05-3 17:22:55
CAPS II SIMAO BACAMARTE	Rua Menezes de Ataíde	62	Segmento I	EVANDRO GOMES DE SOUZA	2024-05-3 12:44:38
CAPS II SIMAO BACAMARTE	Rua Menezes de Ataíde	62	Segmento I	FLAVIO LIBERALINO SILVA DOS SANTOS	2023-11-19 23:49:31
CAPS II SIMAO BACAMARTE	Rua Menezes de Ataíde	62	Segmento I	JORGE LUIZ SANTOS DO REGO	2024-05-3 12:46:37
CAPS II SIMAO BACAMARTE	Rua Menezes de Ataíde	62	Segmento I	LINDOMAR JOSE LOPES	2024-05-3 12:46:42
CAPS II SIMAO BACAMARTE	Rua Menezes de Ataíde	62	Segmento I	MARIA DE FATIMA DA SILVA	2024-07-0 17:23:59
CAPS II SIMAO BACAMARTE	Rua Menezes de Ataíde	62	Segmento I	ROSILENE REIS	2024-05-3 12:52:11

Pacientes SRT COM PTS | [Imprimir](#) |

CAPS II SIMAO BACAMARTE	Rua Moises de Oliveira	175		Segmento I	IZAIAS LOPES DE SOUZA	2024-05-3 15:38:06
CAPS II SIMAO BACAMARTE	Rua Moises de Oliveira	175		Segmento I	JEANNE CARDOSO	2024-05-2 18:30:02
CAPS II SIMAO BACAMARTE	Rua Moises de Oliveira	175		Segmento I	JOIL DA SILVA	2024-05-2 18:58:28
CAPS II SIMAO BACAMARTE	Rua Moises de Oliveira	175		Segmento I	MARIA DAS GRACAS FERREIRA DA SILVA	2024-05-3 14:41:49
CAPS II SIMAO BACAMARTE	Rua Moises de Oliveira	175		Segmento I	NIL SOMAR SOARES HENRIQUE	2024-05-2 18:41:06
CAPS II SIMAO BACAMARTE	Rua Moises de Oliveira	175		Segmento I	SANDRO MATEUS BARBOSA DA SILVA	2024-05-3 15:16:14
CAPS III ARTHUR BISPO DO ROSARIO	Rua Projetada	4	Lote 01 Quadra 17Bl. 01 ap.104	Segmento I	CLAUDIO PEREIRA DE AERBU	2024-05-2 13:56:06
CAPS III ARTHUR BISPO DO ROSARIO	Rua Projetada	4	Lote 01 Quadra 17Bl. 01 ap.104	Segmento I	HOLIVER DE JESUS CUNHA	2024-05-2 16:58:48
CAPS III ARTHUR BISPO DO ROSARIO	Rua Projetada	4	Lote 01 Quadra 17Bl. 01 ap.104	Segmento I	MANGEL THEODORO	2024-05-3 21:09:38
CAPS III ARTHUR BISPO DO ROSARIO	Rua Projetada	4	Lote 01 Quadra 17Bl. 01 ap.104	Segmento I	VINICIUS DOS SANTOS	2024-05-3 20:26:40
CAPS III ARTHUR BISPO DO ROSARIO	Rua Projetada A	4	Lote 01 Quadra 17Bl. 01 ap. 103	Segmento I	CARLOS ALBERTO REBELLO	2024-05-3 23:36:08
CAPS III ARTHUR BISPO DO ROSARIO	Rua Projetada A	4	Lote 01 Quadra 17Bl. 01 ap. 103	Segmento I	ELIESIO IGNACIO NORONHA	2024-05-3 23:14:27
CAPS III ARTHUR BISPO DO ROSARIO	Rua Projetada A	4	Lote 01 Quadra 17Bl. 01 ap. 103	Segmento I	ISAIAS BASILIO DA SILVA	2024-05-3 22:00:49
CAPS III ARTHUR BISPO DO ROSARIO	Rua Projetada A	4	Lote 01 Quadra 17Bl. 01 ap. 101 e 102	Segmento I	JOSE LIMA	2024-05-2 21:19:11
CAPS III ARTHUR BISPO DO ROSARIO	Rua Projetada A	4	Lote 01 Quadra 17Bl. 01 ap. 101 e 102	Segmento I	NEUZA DA SILVA MONTEIRO	2024-05-2 10:16:49
CAPS III ARTHUR BISPO DO ROSARIO	Rua Projetada A	4	Lote 01 Quadra 17Bl. 01 ap. 101 e 102	Segmento I	RACHEL DE SOUZA BARROS	2024-05-2 16:29:26
CAPS III ARTHUR BISPO DO ROSARIO	Rua Projetada A	4	Lote 01 Quadra 17Bl. 01 ap. 101 e 102	Segmento I	ROBERTO TEIXEIRA FERNANDES	2024-05-2 11:40:14
CAPS III ARTHUR BISPO DO ROSARIO	Rua Projetada A	4	Lote 01 Quadra 17Bl. 01 ap. 101 e 102	Segmento I	SANDRA HELENA LEAO DOS SANTOS	2024-05-3 13:51:05
CAPS III ARTHUR BISPO DO ROSARIO	Rua Projetada A	4	Lote 01 Quadra 17Bl. 01 ap. 103	Segmento I	SERGIO NAVEGA DA SILVA	2024-05-3 17:56:34
CAPS III ARTHUR BISPO DO ROSARIO	Rua Projetada A	4	Lote 01 Quadra 17Bl. 01 ap. 101 e 102	Segmento I	SEVERINA DA CONCEICAO	2024-05-2 22:15:25
CAPS III ARTHUR BISPO DO ROSARIO	Avenida Adauto Botelho	12		Segmento II	CARLOS ROBERTO CANDIDO DE OLIVEIRA	2024-06-1 11:34:32
CAPS III ARTHUR BISPO DO ROSARIO	Avenida Adauto Botelho	12		Segmento II	ROSILENE MORGABA VELOSO	2024-06-1 10:09:02
CAPS III ARTHUR BISPO DO ROSARIO	Estrada do Tindiba	1493	Bl 1 apto 601	Segmento II	BIANCA PEREIRA GARCIA	2024-05-2 10:43:03
CAPS III ARTHUR BISPO DO ROSARIO	Estrada do Tindiba	1493	Bl 1 apto 601	Segmento II	MARIA DE FATIMA CORREIA BIONDO	2024-05-2 11:58:30
CAPS III ARTHUR BISPO DO ROSARIO	Estrada do Tindiba	1493	Bl 1 apto 601	Segmento II	RIZA FATIMA DA CRUZ	2024-05-1 14:27:53
CAPS III ARTHUR BISPO DO ROSARIO	Estrada do Tindiba	1493	Bl 1 apto 601	Segmento II	SOLANGE FERREIRA DA SILVA GOMES	2024-05-2 16:52:57
CAPS III ARTHUR BISPO DO ROSARIO	Estrada do Tindiba	1493	Bl 1 apto 601	Segmento II	VALLESKA ABRANTES CAMPOS	2024-05-3 10:09:34
CAPS III ARTHUR BISPO DO ROSARIO	Rua Abram Lustman	350		Segmento II	JOAO PEDRO MAIA VIZEU BARBOSA	2024-08-2 11:55:40
CAPS III ARTHUR BISPO DO ROSARIO	Rua Abram Lustman	350		Segmento II	LUIZ CARLOS VASCONCELOS	2024-05-2 21:58:08
CAPS III ARTHUR BISPO DO ROSARIO	Rua Abram Lustman	350		Segmento II	MARCOS NAZARO SANTANA	2024-05-2 21:21:25
CAPS III ARTHUR BISPO DO ROSARIO	Rua Abram Lustman	350		Segmento II	SERGIO FARIAS SANTOS	2024-05-2 22:35:46
CAPS III ARTHUR BISPO DO ROSARIO	Rua Abram Lustman	350		Segmento II	VALDECIR LOURENCO NASCIMENTO	2024-05-2 18:57:01
CAPS III ARTHUR BISPO DO ROSARIO	Rua Abram Lustman	350		Segmento II	ZADIR DE SA TAVARES	2024-05-2 23:07:33
CAPS III ARTHUR BISPO DO ROSARIO	Rua Caçu	279		Segmento II	ALEXANDRE LOPES DE MELLO	2024-09-0 11:08:50
CAPS III ARTHUR BISPO DO ROSARIO	Rua Caçu	279		Segmento II	GILSON DE SOUZA SANTOS	2024-05-0 14:58:30
CAPS III ARTHUR BISPO DO ROSARIO	Rua Caçu	279		Segmento II	HERCULANO FERREIRA DA SILVA	2024-05-0 14:24:40
CAPS III ARTHUR BISPO DO ROSARIO	Rua Caçu	279		Segmento II	HELINIO MOURA AZEREDO DE OLIVEIRA	2024-05-0 16:37:43
CAPS III ARTHUR BISPO DO ROSARIO	Rua Caçu	279		Segmento II	RAPHAEL DOS SANTOS DA SILVA	2024-05-0 12:15:30

Pacientes SRT COM PTS | [Imprimir](#) |

CAPS III ARTHUR BISPO DO ROSARIO	Rua Projetada A	4 Lote 01 Quadra 17Bl. 01 ap. 105	Segmento II	JACQUESON RODRIGUES DE OLIVEIRA	2023-03-2 14:39:47
CAPS III ARTHUR BISPO DO ROSARIO	Rua Projetada A	4 Lote 01 Quadra 17Bl. 01 ap. 105	Segmento II	JULIO CESAR ALCUENS VELLOSO	2024-07-2 15:16:46
CAPS III ARTHUR BISPO DO ROSARIO	Rua Projetada A	4 Lote 01 Quadra 17Bl. 01 ap. 105	Segmento II	WALTAIR LIMA	2024-05-2 16:03:10
CAPS III ARTHUR BISPO DO ROSARIO	Avenida Sampaio Correa	39 casa 3	Stella do Patrocinio III	ALEXANDRE SILVESTRE DA SILVA	2024-05-2 12:19:27
CAPS III ARTHUR BISPO DO ROSARIO	Avenida Sampaio Correa	39 casa 4 (Casa Clínica)	Stella do Patrocinio III	ANGELINA APARECIDA ESTACONE	2024-04-1 10:15:54
CAPS III ARTHUR BISPO DO ROSARIO	Avenida Sampaio Correa	39 casa 7	Stella do Patrocinio III	ANGELO JOSE DA CONCEICAO CABRAL	2024-05-0 17:50:48
CAPS III ARTHUR BISPO DO ROSARIO	Avenida Sampaio Correa	39 casa 5	Stella do Patrocinio III	CARLOS ANTONIO CONCEICAO DA SILVA	2024-04-0 17:39:06
CAPS III ARTHUR BISPO DO ROSARIO	Avenida Sampaio Correa	39 casa 1	Stella do Patrocinio III	CARMEM CARVALHO DA SILVA	2024-05-2 21:22:10
CAPS III ARTHUR BISPO DO ROSARIO	Avenida Sampaio Correa	39 casa 1	Stella do Patrocinio III	DALVINO RIBEIRO DO NASCIMENTO	2024-05-2 20:28:20
CAPS III ARTHUR BISPO DO ROSARIO	Avenida Sampaio Correa	39 casa 3	Stella do Patrocinio III	EDILANIO NUNES DE SOUZA	2024-05-2 11:52:16
CAPS III ARTHUR BISPO DO ROSARIO	Avenida Sampaio Correa	39 casa 7	Stella do Patrocinio III	FABIO DA PAZ DE SOUZA	2024-05-2 22:44:40
CAPS III ARTHUR BISPO DO ROSARIO	Avenida Sampaio Correa	39 casa 7	Stella do Patrocinio III	GENEBALDO BANDEIRA SOARES	2024-05-2 21:30:54
CAPS III ARTHUR BISPO DO ROSARIO	Avenida Sampaio Correa	39 casa 4 (Casa Clínica)	Stella do Patrocinio III	GILVAN BATISTA DE SOUSA	2024-04-1 10:26:52
CAPS III ARTHUR BISPO DO ROSARIO	Avenida Sampaio Correa	39 casa 3	Stella do Patrocinio III	HERCILIA ALVES PAMPIM	2024-05-2 10:31:25
CAPS III ARTHUR BISPO DO ROSARIO	Avenida Sampaio Correa	39 casa 1	Stella do Patrocinio III	IRACEMA DA CONCEICAO SANTOS	2024-05-2 19:38:10
CAPS III ARTHUR BISPO DO ROSARIO	Avenida Sampaio Correa	39 casa 4 (Casa Clínica)	Stella do Patrocinio III	ISABEL CRISTINA DA SILVA CHRISPIM	2024-05-2 16:14:57
CAPS III ARTHUR BISPO DO ROSARIO	Avenida Sampaio Correa	39 casa 3	Stella do Patrocinio III	IZABEL BARBOSA SIQUEIRA	2024-05-2 09:59:00
CAPS III ARTHUR BISPO DO ROSARIO	Avenida Sampaio Correa	39 casa 7	Stella do Patrocinio III	JOAO CARLOS MODESTO DA SILVA	2024-05-0 18:05:24
CAPS III ARTHUR BISPO DO ROSARIO	Avenida Sampaio Correa	39 casa 3	Stella do Patrocinio III	JOAO DOS SANTOS MCREIRA	2024-05-2 20:46:39
CAPS III ARTHUR BISPO DO ROSARIO	Avenida Sampaio Correa	39 casa 5	Stella do Patrocinio III	JOAO LIMA DA SILVA	2024-04-0 18:04:49
CAPS III ARTHUR BISPO DO ROSARIO	Avenida Sampaio Correa	39 casa 1	Stella do Patrocinio III	JORGE ALEXANDRE CORREA PINTO	2024-05-2 20:04:00
CAPS III ARTHUR BISPO DO ROSARIO	Avenida Sampaio Correa	39 casa 7	Stella do Patrocinio III	JOSE AUGUSTO CARVALHO DE OLIVEIRA	2024-05-2 21:45:19
CAPS III ARTHUR BISPO DO ROSARIO	Avenida Sampaio Correa	39 casa 7	Stella do Patrocinio III	JOSE DA PAIXAO	2024-05-0 17:57:48
CAPS III ARTHUR BISPO DO ROSARIO	Avenida Sampaio Correa	39 casa 5	Stella do Patrocinio III	JOSE DIAS LEITE FILHO	2024-04-0 16:33:56
CAPS III ARTHUR BISPO DO ROSARIO	Avenida Sampaio Correa	39 casa 1	Stella do Patrocinio III	JULIA MACHADO FERREIRA	2024-05-0 08:19:14
CAPS III ARTHUR BISPO DO ROSARIO	Avenida Sampaio Correa	39 casa 4 (Casa Clínica)	Stella do Patrocinio III	JUSSARA RIBEIRO DE JESUS	2024-05-2 20:13:37
CAPS III ARTHUR BISPO DO ROSARIO	Avenida Sampaio Correa	39 casa 7	Stella do Patrocinio III	MARCOS CAMPINHO DE CASTRO	2024-05-0 18:01:14
CAPS III ARTHUR BISPO DO ROSARIO	Avenida Sampaio Correa	39 casa 4 (Casa Clínica)	Stella do Patrocinio III	MARGARETH AMORIM	2024-04-1 10:39:43
CAPS III ARTHUR BISPO DO ROSARIO	Avenida Sampaio Correa	39 casa 3	Stella do Patrocinio III	MARIA VALDIVIA DE AGUIAR	2024-05-2 21:13:32
CAPS III ARTHUR BISPO DO ROSARIO	Avenida Sampaio Correa	39 casa 4 (Casa Clínica)	Stella do Patrocinio III	MARINALVA MARIA DE SOUZA	2024-04-1 09:58:54
CAPS III ARTHUR BISPO DO ROSARIO	Avenida Sampaio Correa	39 casa 1	Stella do Patrocinio III	MARLY AUGUSTA DA SILVA	2024-05-2 20:42:27
CAPS III ARTHUR BISPO DO ROSARIO	Avenida Sampaio Correa	39 casa 3	Stella do Patrocinio III	MIGUEL DE OLIVEIRA	2024-04-1 10:49:04
CAPS III ARTHUR BISPO DO ROSARIO	Avenida Sampaio Correa	39 casa 4 (Casa Clínica)	Stella do Patrocinio III	PAULO SAULO VELOSO	2024-04-1 10:06:33
CAPS III ARTHUR BISPO DO ROSARIO	Avenida Sampaio Correa	39 casa 5	Stella do Patrocinio III	RENATO DE ALMEIDA	2024-04-1 08:36:50
CAPS III ARTHUR BISPO DO ROSARIO	Avenida Sampaio Correa	39 casa 1	Stella do Patrocinio III	RUBEM BARROSO	2024-05-2 19:26:37
CAPS III ARTHUR BISPO DO ROSARIO	Avenida Sampaio Correa	39 casa 1	Stella do Patrocinio III	SEBASTIAO ALVES DOS SANTOS FILHO	2024-05-2 20:12:47
CAPS III ARTHUR BISPO DO ROSARIO	Avenida Sampaio Correa	39 casa 7	Stella do Patrocinio III	SERGIO JOSE DA FONSECA	2024-05-2 23:11:41
CAPS III ARTHUR BISPO DO ROSARIO	Avenida Sampaio Correa	39 casa 1	Stella do Patrocinio III	SOLANGE MARIA DE ASSIS	2024-05-2 20:59:15

Pacientes SRT COM PTS | [Imprimir](#) |

CAPS III ARTHUR BISPO DO ROSARIO	Avenida Sampaio Correa	39 casa 5	Stella do Patrocinio III	VALDEMIRO CARDOZO	2024-04-0 17:05:31
CAPS III ARTHUR BISPO DO ROSARIO	Avenida Sampaio Correa	39 casa 5	Stella do Patrocinio III	VICENTE ALVES CORREA	2024-04-0 15:43:31
CAPS III ARTHUR BISPO DO ROSARIO	Avenida Sampaio Correa	39 casa 4 (Casa Clínica)	Stella do Patrocinio III	WANDERLEI BENTO REIS	2024-04-1 10:33:43
CAPS III ARTHUR BISPO DO ROSARIO	Avenida Sampaio Correa	39 casa 5	Stella do Patrocinio III	WEVERTON DOS SANTOS COSTA	2024-04-0 17:53:50
CAPS III ARTHUR BISPO DO ROSARIO	Avenida Sampaio Correa	39 casa 3	Stella do Patrocinio III	ZILDA NASCIMENTO	2024-05-2 11:27:23
CAPS III ARTHUR BISPO DO ROSARIO	Avenida Sampaio Correa	39 casa 8	Stella do Patrocinio IV	ALEXANDRE GOMES ALVES	2024-05-2 12:59:33
CAPS III ARTHUR BISPO DO ROSARIO	Avenida Sampaio Correa	39 casa 2	Stella do Patrocinio IV	CARLOS DE OLIVEIRA	2024-06-2 15:59:00
CAPS III ARTHUR BISPO DO ROSARIO	Avenida Sampaio Correa	39 casa 6	Stella do Patrocinio IV	ELAINE CONCEICAO DOS SANTOS	2023-07-1 10:44:50
CAPS III ARTHUR BISPO DO ROSARIO	Avenida Sampaio Correa	39 casa 9	Stella do Patrocinio IV	ELI MOREIRA DA SILVA	2024-05-1 10:42:48
CAPS III ARTHUR BISPO DO ROSARIO	Avenida Sampaio Correa	39 casa 10	Stella do Patrocinio IV	ELIANE SILVINA DA SILVA	2024-05-0 18:08:31
CAPS III ARTHUR BISPO DO ROSARIO	Avenida Sampaio Correa	39 casa 2	Stella do Patrocinio IV	FRANCISCA GOMES DE OLIVEIRA	2024-06-2 20:19:25
CAPS III ARTHUR BISPO DO ROSARIO	Avenida Sampaio Correa	39 casa 6	Stella do Patrocinio IV	JAIR VERGEL	2024-02-0 19:03:31
CAPS III ARTHUR BISPO DO ROSARIO	Avenida Sampaio Correa	39 casa 6	Stella do Patrocinio IV	JOAQUIM FERREIRA DE AZEVEDO	2023-07-1 10:53:52
CAPS III ARTHUR BISPO DO ROSARIO	Avenida Sampaio Correa	39 casa 2	Stella do Patrocinio IV	JOELSON DAVID DE CARVALHO	2024-05-1 08:35:35
CAPS III ARTHUR BISPO DO ROSARIO	Avenida Sampaio Correa	39 casa 8	Stella do Patrocinio IV	JOSE EDNALDO DE OLIVEIRA	2024-05-1 11:06:11
CAPS III ARTHUR BISPO DO ROSARIO	Avenida Sampaio Correa	39 casa 6	Stella do Patrocinio IV	LAURINDA DA SILVA	2023-07-1 11:01:09
CAPS III ARTHUR BISPO DO ROSARIO	Avenida Sampaio Correa	39 casa 2	Stella do Patrocinio IV	LEO GEFIMINO DOS SANTOS	2024-05-1 16:14:56
CAPS III ARTHUR BISPO DO ROSARIO	Avenida Sampaio Correa	39 casa 10	Stella do Patrocinio IV	LEDA RANGEL MOTA	2024-05-0 16:42:13
CAPS III ARTHUR BISPO DO ROSARIO	Avenida Sampaio Correa	39 casa 8	Stella do Patrocinio IV	LUIZ CLAUDIO ALVES DA SILVA	2024-05-2 16:10:34
CAPS III ARTHUR BISPO DO ROSARIO	Avenida Sampaio Correa	39 casa 6	Stella do Patrocinio IV	MANOEL MARIO PEREIRA	2023-08-0 16:02:34
CAPS III ARTHUR BISPO DO ROSARIO	Avenida Sampaio Correa	39 casa 10	Stella do Patrocinio IV	MARCELO DE LIMA RABELLO	2024-05-2 08:17:57
CAPS III ARTHUR BISPO DO ROSARIO	Avenida Sampaio Correa	39 casa 8	Stella do Patrocinio IV	MARCOS PEREIRA ALVES	2024-05-0 19:52:30
CAPS III ARTHUR BISPO DO ROSARIO	Avenida Sampaio Correa	39 casa 10	Stella do Patrocinio IV	MARGARIDA MARIA MOREIRA DA SILVA	2024-05-0 17:33:28
CAPS III ARTHUR BISPO DO ROSARIO	Avenida Sampaio Correa	39 casa 9	Stella do Patrocinio IV	MARIA DA CONCEICAO FILHA	2024-05-0 07:56:45
CAPS III ARTHUR BISPO DO ROSARIO	Avenida Sampaio Correa	39 casa 2	Stella do Patrocinio IV	MARIA DA PENHA VIEIRA	2024-06-2 16:11:00
CAPS III ARTHUR BISPO DO ROSARIO	Avenida Sampaio Correa	39 casa 2	Stella do Patrocinio IV	MARIA DAS GRACAS AMORIM	2024-05-3 00:31:28
CAPS III ARTHUR BISPO DO ROSARIO	Avenida Sampaio Correa	39 casa 10	Stella do Patrocinio IV	MARIA DAS GRACAS RODRIGUES BEZERRA	2024-07-2 17:47:24
CAPS III ARTHUR BISPO DO ROSARIO	Avenida Sampaio Correa	39 casa 9	Stella do Patrocinio IV	MARIA DE FATIMA CAMPOS DA SILVA	2024-05-0 08:30:21
CAPS III ARTHUR BISPO DO ROSARIO	Avenida Sampaio Correa	39 casa 9	Stella do Patrocinio IV	MARIA VALDEMIRA DE JESUS	2024-05-1 10:47:00
CAPS III ARTHUR BISPO DO ROSARIO	Avenida Sampaio Correa	39 casa 10	Stella do Patrocinio IV	MARLENE FORTUNATO DE OLIVEIRA	2024-05-1 14:38:18
CAPS III ARTHUR BISPO DO ROSARIO	Avenida Sampaio Correa	39 casa 10	Stella do Patrocinio IV	OSIAS SANTIAGO DE OLIVEIRA	2024-05-2 08:14:41
CAPS III ARTHUR BISPO DO ROSARIO	Avenida Sampaio Correa	39 casa 8	Stella do Patrocinio IV	PAULO ROBERTO DA SILVA	2024-09-0 14:37:06
CAPS III ARTHUR BISPO DO ROSARIO	Avenida Sampaio Correa	39 casa 2	Stella do Patrocinio IV	PAULO SILVA	2024-05-1 08:40:14
CAPS III ARTHUR BISPO DO ROSARIO	Avenida Sampaio Correa	39 casa 10	Stella do Patrocinio IV	RAFAELLA ENGELSING BEXIGA	2024-05-1 12:37:30
CAPS III ARTHUR BISPO DO ROSARIO	Avenida Sampaio Correa	39 casa 9	Stella do Patrocinio IV	REGINALDA MATEUS DA SILVA	2024-05-1 16:37:56
CAPS III ARTHUR BISPO DO ROSARIO	Avenida Sampaio Correa	39 casa 8	Stella do Patrocinio IV	RIGARDO PEREIRA	2024-05-2 16:47:59
CAPS III ARTHUR BISPO DO ROSARIO	Avenida Sampaio Correa	39 casa 6	Stella do Patrocinio IV	RIITA LUSIETE PEREIRA DE MOURA	2023-07-1 10:59:26
CAPS III ARTHUR BISPO DO ROSARIO	Avenida Sampaio Correa	39 casa 9	Stella do Patrocinio IV	ROBERTO CARLOS ABREU DO VALE	2024-05-3 11:15:42

Pacientes SRT COM PTS | [Imprimir](#) |

CAPS III ARTHUR BISPO DO ROSARIO	Avenida Sampaio Correa	39 casa 9	Stella do Patrocinio IV	ROGERIO OLETON MANDARINO	2024-05-3 10:40:38
CAPS III ARTHUR BISPO DO ROSARIO	Avenida Sampaio Correa	39 casa 2	Stella do Patrocinio IV	TEREZA CAETANA DE FARIAS	2024-05-1 08:54:45
CAPS III ARTHUR BISPO DO ROSARIO	Avenida Sampaio Correa	39 casa 6	Stella do Patrocinio IV	TEREZINHA MARIA DE CASTRO	2024-05-3 12:37:07
CAPS III CLARICE LISPECTOR	Rua Aquidabã	842 apto 411		JOSE LUIZ FERREIRA DE SOUZA	2024-05-3 12:36:01
CAPS III CLARICE LISPECTOR	Rua Aquidabã	842 apto 411		MARIO ANTONIO NUNES	2024-05-3 12:38:54
CAPS III CLARICE LISPECTOR	Rua Aquidabã	842 apto 411		PAULO AFONSO ALVES DE FREITAS	2024-05-3 12:40:56
CAPS III CLARICE LISPECTOR	Rua Aquidabã	842 apto 411		ZOANIR CARLOS ANTUNES NETO	2024-05-3 12:41:52
CAPS III CLARICE LISPECTOR	Rua Pernambuco	635 casa 8		LEONICE ROCHA	2024-05-3 12:11:02
CAPS III CLARICE LISPECTOR	Rua Pernambuco	635 casa 8		MARIA DA CONCEICAO SOUZA NOGUEIRA	2024-05-3 12:13:33
CAPS III CLARICE LISPECTOR	Rua Pernambuco	635 casa 8		MARIA NEUSA MARQUES DE CARVALHO	2024-05-3 12:17:58
CAPS III CLARICE LISPECTOR	Rua Pernambuco	635 casa 8		VERONIZIA VENTURA DA SILVA	2024-05-3 12:21:20
CAPS III CLARICE LISPECTOR	Rua Pernambuco	780 602		ARINA DE OLIVEIRA	2024-05-0 08:45:21
CAPS III CLARICE LISPECTOR	Rua Pernambuco	780 602		JUREMA DE OLIVEIRA	2024-05-3 11:59:45
CAPS III CLARICE LISPECTOR	Rua Pernambuco	780 602		REGINA LUCIA SILVANO	2024-05-3 12:03:40
CAPS III CLARICE LISPECTOR	Rua Pernambuco	780 602		SONIA MAURIA DA SILVEIRA	2024-05-3 12:05:42
CAPS III CLARICE LISPECTOR	Rua Thompson Flores	96 CB 1		SEMILSON BATISTA DOS SANTOS	2024-05-3 12:46:38
CAPS III CLARICE LISPECTOR	Rua Thompson Flores	96 CB 1		HILDEBRANDO FRANCISCO SANTOS	2024-05-3 12:50:03
CAPS III CLARICE LISPECTOR	Rua Thompson Flores	96 CB 1		JOAO DE OLIVEIRA	2024-05-3 13:04:21
CAPS III CLARICE LISPECTOR	Rua Thompson Flores	96 CB 1		JOAQUIM GATUNDA NETO	2024-05-3 12:51:31
CAPS III CLARICE LISPECTOR	Rua Thompson Flores	96 CB 1		ROBERTO ANTONIO DA COSTA	2024-05-3 12:52:08
CAPS III CLARICE LISPECTOR	Rua Thompson Flores	96 CB 1		SERGIO DA SILVA	2024-05-3 12:54:08
CAPS III CLARICE LISPECTOR	Rua Adolfo Bergamini	302	Segmento I	AMELIA FERREIRA	2024-05-3 11:26:48
CAPS III CLARICE LISPECTOR	Rua Adolfo Bergamini	302	Segmento I	DULCINEIA WEIRA SIMAS	2024-05-3 11:44:30
CAPS III CLARICE LISPECTOR	Rua Adolfo Bergamini	302	Segmento I	JANAINA DA SILVA MOREIRA	2024-05-3 11:35:21
CAPS III CLARICE LISPECTOR	Rua Adolfo Bergamini	302	Segmento I	JOANA ESPERANCA DA SILVA	2024-05-3 11:36:49
CAPS III CLARICE LISPECTOR	Rua Adolfo Bergamini	302	Segmento I	KELLY CRISTINA VICENTE	2024-05-3 11:39:42
CAPS III CLARICE LISPECTOR	Rua Adolfo Bergamini	302	Segmento I	LUCIANA SCART COSTA	2024-05-3 11:55:46
CAPS III CLARICE LISPECTOR	Rua Adolfo Bergamini	302	Segmento I	MARIA DAS DORES DA SILVA	2024-05-3 11:49:22
CAPS III CLARICE LISPECTOR	Rua Adolfo Bergamini	249	Segmento II	ALBERTO BARRIGA	2024-05-2 17:13:08
CAPS III CLARICE LISPECTOR	Rua Adolfo Bergamini	249	Segmento II	GUILHERME DOMINGO FERNANDES	2024-05-2 17:53:05
CAPS III CLARICE LISPECTOR	Rua Adolfo Bergamini	249	Segmento II	GUILHERMO PATRICK LURO	2024-05-2 17:45:26
CAPS III CLARICE LISPECTOR	Rua Adolfo Bergamini	249	Segmento II	LOIS CARLOS DOS SANTOS SANTANA	2024-05-2 17:03:48
CAPS III CLARICE LISPECTOR	Rua Adolfo Bergamini	249	Segmento II	MILTON DE CASTRO MACIEL	2024-05-2 18:31:56
CAPS III CLARICE LISPECTOR	Rua Adolfo Bergamini	249	Segmento II	VITOR HUGO TAVORA SANTOS	2023-03-3 14:49:25
CAPS III CLARICE LISPECTOR	Rua Adolfo Bergamini	331 apto 101	Segmento II	ANA LUCIA FELIX	2024-05-2 14:58:02
CAPS III CLARICE LISPECTOR	Rua Adolfo Bergamini	331 apto 101	Segmento II	SEBASTIANA DA SILVA PEREIRA	2024-05-2 11:40:08
CAPS III CLARICE LISPECTOR	Rua Adolfo Bergamini	331 apto 101	Segmento II	TERESINHA ONORATO PEREIRA	2024-05-2 16:34:26
CAPS III CLARICE LISPECTOR	Rua Adolfo Bergamini	331 apto 101	Segmento II	TEREZINHA MARIA DE ABEU	2024-05-2 16:07:32

Pacientes SRT COM PTS | [Imprimir](#) |

CAPS III CLARICE LISPECTOR	Rua Ana Leonidia	351 apto 302	Segmento II	ANA DA SILVA GODINHO	2024-05-2 22:43:24
CAPS III CLARICE LISPECTOR	Rua Ana Leonidia	351 apto 302	Segmento II	ANDRE CARLOS LEAL	2024-05-2 22:53:30
CAPS III CLARICE LISPECTOR	Rua Ana Leonidia	351 apto 302	Segmento II	EDILSON LIMA	2024-05-2 18:57:26
CAPS III CLARICE LISPECTOR	Rua Ana Leonidia	351 apto 302	Segmento II	MARGARETH CUSCA LACERDA	2024-05-2 22:48:40
CAPS III CLARICE LISPECTOR	Rua Piauí	273	Segmento II	ADRIANA VANESSA DE SOUZA DA SILVA	2024-06-1 20:50:44
CAPS III CLARICE LISPECTOR	Rua Piauí	273	Segmento II	ALEXANDRINO ALVES FERNANDES	2024-05-2 09:55:25
CAPS III CLARICE LISPECTOR	Rua Piauí	273	Segmento II	ALFREDO GOMES DE SOUZA	2024-06-11 11:49:22
CAPS III CLARICE LISPECTOR	Rua Piauí	273	Segmento II	MARCIA GOMES	2024-05-2 09:01:36
CAPS III CLARICE LISPECTOR	Rua Piauí	273	Segmento II	ROGERIO BRANDAO SAMPAIO	2024-05-2 08:44:44
CAPS III CLARICE LISPECTOR	Rua Piauí	273	Segmento II	ROSANGELA DE OLIVEIRA ROCHA	2024-05-2 17:39:36
CAPS III CLARICE LISPECTOR	Rua Piauí	273	Segmento II	WALDILENE HECK CARONEZE	2024-05-2 17:02:36
CAPS III CLARICE LISPECTOR	Rua Piauí	273	Segmento II	WALDIR MARCELO DE SOUZA	2024-05-2 17:00:56
CAPS III EAT SEVERINO DOS SANTOS	Rua Alzira Valdetaro	105		ANA MARIA DA COSTA MOREIRA	2024-01-2 09:50:49
CAPS III EAT SEVERINO DOS SANTOS	Rua Alzira Valdetaro	105		EVERTON DA SILVA	2024-05-2 18:30:58
CAPS III EAT SEVERINO DOS SANTOS	Rua Alzira Valdetaro	105		JOATHAN JOSE SILVA DE OLIVEIRA	2024-05-2 17:59:00
CAPS III EAT SEVERINO DOS SANTOS	Rua Alzira Valdetaro	105		MASARE BRANDAO	2024-01-2 11:25:38
CAPS III EAT SEVERINO DOS SANTOS	Rua Alzira Valdetaro	105		OLAVO TRAINS	2024-01-2 11:52:37
CAPS III EAT SEVERINO DOS SANTOS	Rua Alzira Valdetaro	105		SEBASTIAO BEZERRA RABELO	2024-04-2 17:13:49
CAPS III EAT SEVERINO DOS SANTOS	Rua Dias da Cruz	174 apto 302		APARECIDA DA SILVA	2024-05-2 16:42:05
CAPS III EAT SEVERINO DOS SANTOS	Rua Dias da Cruz	174 apto 302		CAMYILLE VITORIA CONCEICAO MALHEIROS	2024-09-0 03:26:11
CAPS III EAT SEVERINO DOS SANTOS	Rua Dias da Cruz	174 apto 302		CECILIA SOUZA SILVA	2024-05-2 16:27:19
CAPS III EAT SEVERINO DOS SANTOS	Rua Dias da Cruz	174 apto 302		LAURA FERREIRA	2024-05-2 15:28:25
CAPS III EAT SEVERINO DOS SANTOS	Rua Dias da Cruz	174 apto 302		ODETE DA SILVA	2024-05-2 16:25:55
CAPS III EAT SEVERINO DOS SANTOS	Rua Miguel Fernandes	437		DELANO WAGNER NEVES CABRAL	2024-09-0 17:51:53
CAPS III EAT SEVERINO DOS SANTOS	Rua Miguel Fernandes	437		JORGE BAPTISTA DOS SANTOS	2024-09-0 18:19:32
CAPS III EAT SEVERINO DOS SANTOS	Rua Miguel Fernandes	437		LUCIMAR MORENO NETO	2024-09-0 14:13:26
CAPS III EAT SEVERINO DOS SANTOS	Rua Miguel Fernandes	437		MARCELO DOS SANTOS MONTEIRO	2024-09-0 13:54:25
CAPS III EAT SEVERINO DOS SANTOS	Rua Miguel Fernandes	437		MARCELO PEREIRA DA SILVA E SOUZA	2024-09-0 13:45:26
CAPS III EAT SEVERINO DOS SANTOS	Rua Miguel Fernandes	437		MARCOS ANTONIO DA SILVA	2024-09-0 18:10:25
CAPS III EAT SEVERINO DOS SANTOS	Rua Miguel Fernandes	437		MARINA BENITEZ FERNANDEZ	2024-09-0 14:05:25
CAPS III EAT SEVERINO DOS SANTOS	Rua Miguel Fernandes	437		PAULO ROBERTO RIBEIRO DE OLIVEIRA	2024-09-0 17:38:47
CAPS III ERNESTO NAZARETH	Rua Heleno de Freitas	95	Segmento I	EDUARDO	2024-05-2 23:09:44
CAPS III ERNESTO NAZARETH	Rua Heleno de Freitas	95	Segmento I	FRANCISCO RIBAMAR SAYER PEREIRA	2024-06-1 18:54:33
CAPS III ERNESTO NAZARETH	Rua Heleno de Freitas	95	Segmento I	JORSE LUIZ OLIVEIRA DA CONCEICAO	2024-05-3 14:35:44
CAPS III ERNESTO NAZARETH	Rua Heleno de Freitas	95	Segmento I	JOSE RICARDO MERIDA	2024-05-2 19:42:26
CAPS III ERNESTO NAZARETH	Rua Heleno de Freitas	95	Segmento I	MARCELO PEREIRA DA FONSECA	2024-05-2 16:49:00
CAPS III ERNESTO NAZARETH	Rua Heleno de Freitas	95	Segmento I	ROBSON RICARDO DA CRUZ	2024-04-1 23:07:48
CAPS III ERNESTO NAZARETH	Rua Heleno de Freitas	95	Segmento I	WILLIAMS NUNES DE OLIVEIRA	2024-05-2 16:34:21

Pacientes SRT COM PTS | [Imprimir](#) |

CAPS III ERNESTO NAZARETH	Rua Chapot Prevost	364	Segmento II	ADRIANA VALENTIM FERREIRA	2024-05-2 21:26:49
CAPS III ERNESTO NAZARETH	Rua Chapot Prevost	364	Segmento II	CRESENCIO BOLIVIANO	2024-07-1 13:06:48
CAPS III ERNESTO NAZARETH	Rua Chapot Prevost	364	Segmento II	JORGE DE CARVALHO COITO	2024-05-2 15:15:24
CAPS III ERNESTO NAZARETH	Rua Chapot Prevost	364	Segmento II	LUIZ AUGUSTO SOARES THIAGO	2024-06-1 21:54:07
CAPS III ERNESTO NAZARETH	Rua Chapot Prevost	364	Segmento II	MARIA ISABEL WANDIRA DA CONCEICAO	2024-05-0 11:56:34
CAPS III ERNESTO NAZARETH	Rua Chapot Prevost	364	Segmento II	OZIETE GUIMARAES	2024-05-2 22:47:22
CAPS III FERNANDO DINIZ	Rua Felisbelo Freire	159		ARMANDO DA PONTE PACHECO	2024-04-0 17:13:49
CAPS III FERNANDO DINIZ	Rua Felisbelo Freire	159		JAIME RODRIGUES DE FREITAS	2024-04-0 17:12:52
CAPS III FERNANDO DINIZ	Rua Felisbelo Freire	159		JORGE FERREIRA FERREIRA	2024-08-0 13:38:23
CAPS III FERNANDO DINIZ	Rua Felisbelo Freire	159		LUCIENE ADAO DA SILVA	2024-04-0 17:09:28
CAPS III FERNANDO DINIZ	Rua Felisbelo Freire	159		MARIA DA CONCEICAO SILVA	2024-04-0 17:07:56
CAPS III FERNANDO DINIZ	Rua Felisbelo Freire	159		SYLVIO MUNIZ BARRETO JUNIOR	2024-04-0 17:07:03
CAPS III FERNANDO DINIZ	Rua Firmino Gameleira	634		JOAO PAULO GOELHO PEIXOTO	2024-04-0 17:04:56
CAPS III FERNANDO DINIZ	Rua Firmino Gameleira	634		JORGE BARROS	2024-04-0 17:06:00
CAPS III FERNANDO DINIZ	Rua Firmino Gameleira	634		JULIANA SANTOS DA SILVA	2024-04-0 17:03:39
CAPS III FERNANDO DINIZ	Rua Firmino Gameleira	634		LUIS CESAR DA SILVA CORREIA	2024-04-0 16:58:41
CAPS III FERNANDO DINIZ	Rua Firmino Gameleira	634		MARIA DE BIEANMAR MARTINS SOARES	2024-04-0 17:00:18
CAPS III FERNANDO DINIZ	Rua Firmino Gameleira	634		ROSANE DE SA COSTA	2024-04-0 17:02:01
CAPS III FERNANDO DINIZ	Rua Montevidéu	1140 casa 1		BERNARDO DA SILVA COUTINHO	2024-04-0 17:59:02
CAPS III FERNANDO DINIZ	Rua Montevidéu	1140 casa 1		ELISANGELA DA SILVA	2024-04-0 18:06:55
CAPS III FERNANDO DINIZ	Rua Montevidéu	1140 casa 2		JORGE LUIZ GOULART	2024-04-0 10:35:40
CAPS III FERNANDO DINIZ	Rua Montevidéu	1140 casa 1		MATHEUS ALVES	2024-04-0 18:10:31
CAPS III FERNANDO DINIZ	Rua Montevidéu	1140 casa 1		NILZA FERREIRA DE LUCENA	2024-04-0 17:53:47
CAPS III FERNANDO DINIZ	Rua Montevidéu	1140 casa 1		OSMAR RAMOS DE SOUZA FILHO	2024-04-0 18:01:37
CAPS III FERNANDO DINIZ	Rua Montevidéu	1140 casa 2		PAULO CESAR NEVES	2024-04-0 18:23:43
CAPS III FERNANDO DINIZ	Rua Montevidéu	1140 casa 2		PAULO CEZAR DE OLIVEIRA	2024-04-0 18:16:43
CAPS III FERNANDO DINIZ	Rua Montevidéu	1140 casa 2		PRECIOSA DA SILVA MERENCIO	2024-04-0 18:18:22
CAPS III FERNANDO DINIZ	Rua Montevidéu	1140 casa 1		REJANE VIEIRA DA ROSA	2024-04-0 17:28:49
CAPS III FERNANDO DINIZ	Rua Montevidéu	1140 casa 2		ROBERTO DE OLIVEIRA LIMA	2024-04-0 18:21:33
CAPS III FERNANDO DINIZ	Rua Montevidéu	1140 casa 2		ROSEMBERG SARNO DE FREITAS	2024-04-0 18:15:15
CAPS III FRANCO BASAGLIA	Rua do Humaitá	102 casa 7		ULIAM MOREIRA SANTOS	2022-03-2 10:01:09
CAPS III FRANCO BASAGLIA	Rua do Humaitá	102 casa 7		LUIZ DE SOUZA ANUNCIACAO	2024-06-0 13:23:17
CAPS III FRANCO BASAGLIA	Rua do Humaitá	102 casa 7		PAULO ROBERTO PERES	2024-05-2 13:55:13
CAPS III FRANCO BASAGLIA	Rua do Humaitá	102 casa 7		SADH IYRAHIM HASSAN	2024-05-3 13:24:42
CAPS III FRANCO BASAGLIA	Rua do Humaitá	102 casa 7		SANDRO MARQUES DA SILVA	2024-05-3 13:36:36
CAPS III FRANCO BASAGLIA	Rua do Humaitá	104 apto 704		MAURICIO SOARES DE ARAUJO GOMES	2024-05-2 12:49:20
CAPS III JOAO FERREIRA SILVA FILHO	Rua Barros Barreto	43		ADILSON BATISTA DO NASCIMENTO	2024-05-2 21:26:08
CAPS III JOAO FERREIRA SILVA FILHO	Rua Barros Barreto	43		CARLOS ALBERTO FERNANDES DE SOUZA	2024-05-2 06:40:49

Pacientes SRT COM PTS | [Imprimir](#) |

CAPS III JOAO FERREIRA SILVA FILHO	Rua Barros Barreto	43	DESAR JORGE PINTO	2024-05-2 15:44:45
CAPS III JOAO FERREIRA SILVA FILHO	Rua Barros Barreto	43	EDMAR OLIVEIRA VIEIRA	2024-06-0 09:36:58
CAPS III JOAO FERREIRA SILVA FILHO	Rua Barros Barreto	43	JECE ANTONIO CASTELO BRANCO	2024-05-2 17:21:22
CAPS III JOAO FERREIRA SILVA FILHO	Rua Barros Barreto	43	PAULO SERGIO AZEVEDO DA SILVA	2024-05-2 14:10:04
CAPS III JOAO FERREIRA SILVA FILHO	Rua Barros Barreto	43	ROGERIO LUIS BARBOSA	2024-05-2 15:12:55
CAPS III JOAO FERREIRA SILVA FILHO	Rua Cardoso de Morais	373	ANTONIO SEBASTIAO DA SILVA	2024-05-2 08:30:17
CAPS III JOAO FERREIRA SILVA FILHO	Rua Cardoso de Morais	373	ELIO VINICIUS VIEIRA MIRANDA DE OLIVEIRA	2024-05-2 23:15:40
CAPS III JOAO FERREIRA SILVA FILHO	Rua Cardoso de Morais	373	MARCELO SANTOS DA SILVA	2024-05-2 22:33:08
CAPS III JOAO FERREIRA SILVA FILHO	Rua Cardoso de Morais	373	MARIA DE FATIMA FERNANDES BITTA	2024-05-2 12:20:05
CAPS III JOAO FERREIRA SILVA FILHO	Rua Cardoso de Morais	373	NILTON PAZ DE SOUZA	2024-05-2 16:13:17
CAPS III JOAO FERREIRA SILVA FILHO	Rua Cardoso de Morais	373	VIVIANE PEREIRA DO NASCIMENTO	2024-05-2 17:48:41
CAPS III JOAO FERREIRA SILVA FILHO	Rua Magda	198	ALEXANDRE DA SILVEIRA DE OLIVEIRA	2024-05-2 20:49:13
CAPS III JOAO FERREIRA SILVA FILHO	Rua Magda	198	ELIAS AMANCIO	2024-05-2 15:16:02
CAPS III JOAO FERREIRA SILVA FILHO	Rua Magda	198	JOAO LUIZ DE OLIVEIRA	2024-05-2 19:04:44
CAPS III JOAO FERREIRA SILVA FILHO	Rua Magda	198	WILSON AMANCIO DA SILVA	2024-07-1 10:54:13
CAPS III JOAO FERREIRA SILVA FILHO	Rua Major Rego	83	ERALDO DE ARAUJO MEDeiros	2024-05-2 16:08:49
CAPS III JOAO FERREIRA SILVA FILHO	Rua Major Rego	83	JORGE LUIZ ROCHA DA SILVA	2024-05-2 14:18:29
CAPS III JOAO FERREIRA SILVA FILHO	Rua Major Rego	83	JOSE ISRAEL GANDIDO DA SILVA	2024-05-3 10:44:43
CAPS III JOAO FERREIRA SILVA FILHO	Rua Major Rego	83	JOSE RODRIGUES DA SILVA	2024-05-2 14:27:43
CAPS III JOAO FERREIRA SILVA FILHO	Rua Major Rego	83	LUIZ FELIPE PINTO SILVA	2024-05-2 16:49:23
CAPS III JOAO FERREIRA SILVA FILHO	Rua Major Rego	83	MARILDA GALDINO DOS SANTOS	2024-05-2 14:29:39
CAPS III JOAO FERREIRA SILVA FILHO	Rua Major Rego	83	MARLI MARIA DE ABREU	2024-05-2 11:58:58
CAPS III JOAO FERREIRA SILVA FILHO	Rua Major Rego	83	NERI MARIA DA COSTA SILVA	2024-05-2 09:02:59
CAPS III JOAO FERREIRA SILVA FILHO	Rua Santa Mariana	291	ANA MARIA RODRIGUES DA SILVA	2024-05-2 09:27:37
CAPS III JOAO FERREIRA SILVA FILHO	Rua Santa Mariana	291	MARCIO REIS DOS SANTOS	2024-05-2 22:45:24
CAPS III JOAO FERREIRA SILVA FILHO	Rua Santa Mariana	291	MIGUEL MOTTA DA SILVA	2024-05-2 14:16:22
CAPS III JOAO FERREIRA SILVA FILHO	Rua Santa Mariana	291	RENATO ALMEIDA MAGALHÃES	2024-05-2 08:59:36
CAPS III JOAO FERREIRA SILVA FILHO	Rua Santa Mariana	291	RIKA ETELVINA VIEIRA DE BARROS GOMES	2024-05-2 16:25:54
CAPS III JOAO FERREIRA SILVA FILHO	Rua Santa Mariana	291	SERGIO SOUZA DA SILVA	2024-05-2 12:01:11
CAPS III LIMA BARRETO	Rua da Feira	926	CARLOS ALBERTO PERES DO CARMO	2024-05-2 22:24:25
CAPS III LIMA BARRETO	Rua da Feira	926	JOAO ROGUE DA SILVA	2024-08-0 16:28:22
CAPS III LIMA BARRETO	Rua da Feira	926	SERGIO CASTRO	2024-05-2 17:05:45
CAPS III LIMA BARRETO	Rua da Feira	926	SERGIO COELHO DE OLIVEIRA	2024-05-2 17:05:19
CAPS III LIMA BARRETO	Rua da Feira	926	VIEIRA DOS ANJOS MONTEIRO	2024-05-2 22:28:15
CAPS III LIMA BARRETO	Rua Doutor Lessa	53 B	ANTONIO CARLOS PEREIRA	2024-07-2 22:37:39
CAPS III LIMA BARRETO	Rua Doutor Lessa	53 B	ELENI MELO RAMOS	2024-07-2 19:19:50
CAPS III LIMA BARRETO	Rua Doutor Lessa	53 B	ERENILTON BAPTISTA DE OLIVEIRA	2024-05-2 10:14:08
CAPS III LIMA BARRETO	Rua Doutor Lessa	53 B	JOSE AUGUSTO ALEGRE RIBEIRO FARIAS	2024-05-2 10:56:52



Pacientes SRT COM PTS | [Imprimir](#) |

CAPS III LIMA BARRETO	Rua Doutor Lessa	53	B		MARCOSANTONIO BATISTA	2022-06-2 19:23:43
CAPS III LIMA BARRETO	Rua Doutor Lessa	53	B		MARIA AUCE MARTINS FERREIRA	2024-05-2 11:24:46
CAPS III LIMA BARRETO	Rua Doutor Lessa	53	B		NATALINA MARIA ALVES DOS SANTOS	2024-05-2 11:47:23
CAPS III LIMA BARRETO	Rua Manoel Rodrigues de Moura	141			CIRENE DE BRITO	2024-05-2 22:32:56
CAPS III LIMA BARRETO	Rua Manoel Rodrigues de Moura	141			MARCO AURELIO DE OLIVEIRA RIBEIRO	2021-10-2 15:52:32
CAPS III LIMA BARRETO	Rua Manoel Rodrigues de Moura	141			REGINALDO DOS SANTOS	2021-10-2 17:07:03
CAPS III LIMA BARRETO	Rua Manoel Rodrigues de Moura	141			RÓSIMERE SILVA MENDES	2024-04-1 07:28:07
CAPS III LIMA BARRETO	Rua Manoel Rodrigues de Moura	141			SILAS FIDELIS DA SILVA	2022-06-2 19:14:02
CAPS III LIMA BARRETO	Rua Manoel Rodrigues de Moura	141			THIAGO SILVA DE ALMEIDA	2021-10-2 11:17:01
CAPS III LIMA BARRETO	Rua Roberto Doyle Maia	51			ANTONIO DA SILVA PEDRO	2024-05-2 16:51:28
CAPS III LIMA BARRETO	Rua Roberto Doyle Maia	51			DAYVERSON COSTA DA SILVA	2024-05-2 16:48:13
CAPS III LIMA BARRETO	Rua Roberto Doyle Maia	51			DILSON DOS SANTOS AVELAR	2024-05-2 16:40:39
CAPS III LIMA BARRETO	Rua Roberto Doyle Maia	51			FABIANA SOUZA SANTOS	2024-05-2 11:53:36
CAPS III LIMA BARRETO	Rua Roberto Doyle Maia	51			MARCO ANTONIO ALVES DA COSTA	2024-05-2 16:28:04
CAPS III LIMA BARRETO	Rua Roberto Doyle Maia	51			MICHELE REGINA DOS SANTOS	2024-05-2 15:27:59
CAPS III MANOEL DE BARROS	Estrada Rodrigues Caldas	2135	rua 4 Casa 33 B	Segmento I	ALEXANDRE ALMEIDA DA SILVA	2024-05-2 15:06:13
CAPS III MANOEL DE BARROS	Estrada Rodrigues Caldas	2135	rua A casa 33A	Segmento I	ANDRÉ LUIZ DOS SANTOS	2024-05-3 13:14:10
CAPS III MANOEL DE BARROS	Estrada Rodrigues Caldas	2135	rua A casa 33A	Segmento I	ANTONIO DE SOUZA	2024-05-3 13:44:12
CAPS III MANOEL DE BARROS	Estrada Rodrigues Caldas	2135	rua 4 Casa 33 B	Segmento I	CARLOS ANTONIO XAVIER	2024-06-0 20:51:22
CAPS III MANOEL DE BARROS	Estrada Rodrigues Caldas	2135	rua 4 Casa 33 B	Segmento I	FERNANDO CEZAR CODINHO PEDREIRA	2024-05-3 10:12:37
CAPS III MANOEL DE BARROS	Estrada Rodrigues Caldas	2135	rua 4 Casa 33 B	Segmento I	JOAO BATISTA DA SILVA	2024-07-3 17:15:52
CAPS III MANOEL DE BARROS	Estrada Rodrigues Caldas	2135	rua A casa 33A	Segmento I	JORGE DOS SANTOS VIEIRA	2024-05-3 14:49:01
CAPS III MANOEL DE BARROS	Estrada Rodrigues Caldas	2135	rua A casa 33A	Segmento I	NOELMY MANNA DE CARVALHO	2024-05-3 10:56:02
CAPS III MANOEL DE BARROS	Estrada Rodrigues Caldas	2135	rua 4 Casa 33 B	Segmento I	OSCAR ANTUNES DA SILVA	2024-05-3 10:24:50
CAPS III MANOEL DE BARROS	Estrada Rodrigues Caldas	2135	rua 4 Casa 33 B	Segmento I	SALVADOR BARBIERI	2024-05-3 09:52:44
CAPS III MANOEL DE BARROS	Estrada Rodrigues Caldas	2135	rua A casa 33A	Segmento I	WENDY DOS SANTOS OLIVEIRA	2024-05-3 12:27:03
CAPS III MANOEL DE BARROS	Estrada Rodrigues Caldas	2228	Rua E casa 212	Segmento I	DAVID BATISTA DE SOUSA	2024-05-2 15:38:01
CAPS III MANOEL DE BARROS	Estrada Rodrigues Caldas	2228	casa 53 rua A	Segmento I	FERNANDO ROBERTO COSTA	2024-05-2 16:17:03
CAPS III MANOEL DE BARROS	Estrada Rodrigues Caldas	2228	casa 53 rua A	Segmento I	FLAVIO NICOLAU PESSANHA	2024-05-2 15:53:59
CAPS III MANOEL DE BARROS	Estrada Rodrigues Caldas	2228	Rua E casa 212	Segmento I	JOSE DA SILVA LOPES JUNIOR	2022-07-1 10:42:25
CAPS III MANOEL DE BARROS	Estrada Rodrigues Caldas	2228	casa 53 rua A	Segmento I	MONICA GOUTO	2024-05-2 15:48:22
CAPS III MANOEL DE BARROS	Estrada Rodrigues Caldas	2228	Rua E casa 212	Segmento I	OTAVIO DE OLIVEIRA VASCONCELLOS CALDAS	2024-05-2 15:39:56
CAPS III MANOEL DE BARROS	Estrada Rodrigues Caldas	2228	Rua E casa 212	Segmento I	ROBERTO SILVA CESAR	2024-05-2 15:36:39
CAPS III MANOEL DE BARROS	Estrada Rodrigues Caldas	2228	casa 53 rua A	Segmento I	SHAIANE VIDAL FURTADO	2024-05-2 16:03:13
CAPS III MANOEL DE BARROS	Rua Atituba	101	apto 101	Segmento I	FRANCISCO DE LIMA	2024-05-0 15:43:11
CAPS III MANOEL DE BARROS	Rua Atituba	101	apto 101	Segmento I	MARILENE SILVA FRANÇA DA SILVA	2024-05-3 10:12:47
CAPS III MANOEL DE BARROS	Rua Atituba	101	apto 101	Segmento I	SEBASTIANA BATISTA	2024-05-2 15:48:52
CAPS III MANOEL DE BARROS	Rua Atituba	101	apto 101	Segmento I	THEREZA CHRISTINA DA COSTA VALENTE	2024-05-2 15:45:41

Pacientes SRT COM PTS | [Imprimir](#) |

CAPS III MANOEL DE BARROS	Estrada do Outeiro Santo	509 Casa 36	Segmento II	CARMEN LUCIA DE SOUZA MEIRELES	2024-05-2 16:47:27
CAPS III MANOEL DE BARROS	Estrada do Outeiro Santo	509 Casa 36	Segmento II	OREUZA DOS SANTOS	2024-05-2 16:34:34
CAPS III MANOEL DE BARROS	Estrada do Outeiro Santo	509 Casa 36	Segmento II	IVONETTE ALVES NETO	2024-05-2 16:27:25
CAPS III MANOEL DE BARROS	Estrada do Outeiro Santo	509 Casa 36	Segmento II	MARIA DA CONCEICAO	2024-05-2 16:40:14
CAPS III MANOEL DE BARROS	Rua do Níquel	359	Segmento II	DAMIAO DA GUNHA BUENO	2024-07-0 17:57:33
CAPS III MANOEL DE BARROS	Rua do Níquel	359	Segmento II	DULCINEIA DUARTE	2024-05-3 16:34:33
CAPS III MANOEL DE BARROS	Rua do Níquel	359	Segmento II	JOSE GERALDO GONCALVES	2023-07-1 19:01:30
CAPS III MANOEL DE BARROS	Rua do Níquel	359	Segmento II	MARCELO ANTONIO SANTOS DA SILVA	2024-05-3 16:23:37
CAPS III MANOEL DE BARROS	Rua do Níquel	359	Segmento II	MARCOS NICOLAU PESSANHA	2024-05-3 16:42:51
CAPS III MANOEL DE BARROS	Rua do Níquel	359	Segmento II	SOLANGE DA SILVA CORREA	2023-07-1 19:02:11
CAPS III MANOEL DE BARROS	Rua Patrícia Pagu Galvão	450 Bl 2 apto 403	Segmento II	ALEXANDRE MONTEIRO DE MORAIS	2021-10-0 23:01:33
CAPS III MANOEL DE BARROS	Rua Patrícia Pagu Galvão	450 Bl 2 apto 403	Segmento II	AUGUSTO DOS SANTOS	2024-05-2 09:04:49
CAPS III MANOEL DE BARROS	Rua Patrícia Pagu Galvão	450 Bl 1 apto 105	Segmento II	ELZA CARVALHO PEREIRA	2024-05-2 17:40:36
CAPS III MANOEL DE BARROS	Rua Patrícia Pagu Galvão	450 Bl 2 apto 404	Segmento II	HELIO IZIDORIO DA SILVA	2024-05-2 09:07:58
CAPS III MANOEL DE BARROS	Rua Patrícia Pagu Galvão	450 Bl 1 apto 105	Segmento II	IVONE NUNES	2024-05-3 11:30:28
CAPS III MANOEL DE BARROS	Rua Patrícia Pagu Galvão	450 Bl 2 apto 404	Segmento II	JOSE ALEXANDRE DE MELLO TEIXEIRA	2024-05-2 09:10:20
CAPS III MANOEL DE BARROS	Rua Patrícia Pagu Galvão	450 Bl 2 apto 404	Segmento II	MARCO ANTONIO PEREIRA AFONSO	2024-05-2 09:16:40
CAPS III MANOEL DE BARROS	Rua Patrícia Pagu Galvão	450 Bl 1 apto 105	Segmento II	MARIA DA CONCEICAO AZEVEDO	2024-05-2 08:40:11
CAPS III MANOEL DE BARROS	Rua Patrícia Pagu Galvão	450 Bl 2 apto 404	Segmento II	MARLON DE OLIVEIRA SIMOES	2024-05-2 17:36:22
CAPS III MANOEL DE BARROS	Rua Patrícia Pagu Galvão	450 Bl 1 apto 105	Segmento II	RENILDA DOS SANTOS	2024-05-2 17:44:17
CAPS III MANOEL DE BARROS	Rua Patrícia Pagu Galvão	450 Bl 2 apto 403	Segmento II	ROBSON DE ALMEIDA LOPES	2024-05-2 17:31:04
CAPS III MANOEL DE BARROS	Estrada do Tindiba	891 Bl 1 apto 103	Segmento III	TACDA PEREIRA	2024-05-2 15:09:23
CAPS III MANOEL DE BARROS	Estrada do Tindiba	891 Bl 1 apto 103	Segmento III	JOSE JORGE DO NASCIMENTO	2024-05-2 22:15:10
CAPS III MANOEL DE BARROS	Estrada do Tindiba	891 Bl 1 apto 103	Segmento III	MARIA ELISA RENA	2024-05-2 16:37:06
CAPS III MANOEL DE BARROS	Estrada do Tindiba	891 Bl 1 apto 103	Segmento III	MARIO EDIL COSTA	2024-05-2 23:51:16
CAPS III MANOEL DE BARROS	Rua Apiacás	294 apto 201 fundos	Segmento III	GILBERTO DE LIMA ABITBOL	2024-05-2 14:57:09
CAPS III MANOEL DE BARROS	Rua Apiacás	294 apto 201 fundos	Segmento III	JOSIAS VIEIRA MACHADO	2024-05-2 23:15:32
CAPS III MANOEL DE BARROS	Rua Apiacás	294 apto 201 fundos	Segmento III	REGINA CELIA FREIRE DA SILVA	2024-05-2 07:38:02
CAPS III MANOEL DE BARROS	Rua Apiacás	294 apto 201 fundos	Segmento III	RENE LUIZ BRITO RODRIGUES	2024-05-2 23:25:03
CAPS III MANOEL DE BARROS	Rua Bela Vista	3	Segmento IV	ADILSON NAVEGA RIBEIRO	2024-05-3 16:13:59
CAPS III MANOEL DE BARROS	Rua Bela Vista	3	Segmento IV	COSME DAMIAO CARDOSO	2024-05-3 12:40:02
CAPS III MANOEL DE BARROS	Rua Bela Vista	3	Segmento IV	JORGE ALBIRIO DOS SANTOS	2024-05-3 18:11:19
CAPS III MANOEL DE BARROS	Rua Bela Vista	3	Segmento IV	MARCELO ALVES DAVID RIBEIRO	2024-05-3 22:41:55
CAPS III MANOEL DE BARROS	Rua Bela Vista	3	Segmento IV	MARIA HORTENCIA BANDEIRA DA COSTA	2024-05-3 19:04:45
CAPS III MANOEL DE BARROS	Rua Bela Vista	3	Segmento IV	PEDRO BAXURE IMAN KAN JUNA TAPIRABE	2024-05-2 06:27:42
CAPS III MANOEL DE BARROS	Rua Bela Vista	3	Segmento IV	ROBERTO CARLOS DE ABREU	2024-05-2 15:28:52
CAPS III MANOEL DE BARROS	Rua Gralha do Campo	48 apto 101	Segmento IV	ADEMIR DE OLIVEIRA	2024-05-2 12:30:56
CAPS III MANOEL DE BARROS	Rua Gralha do Campo	48 apto 102	Segmento IV	ALBERTINA OTTONI	2024-03-1 14:35:35

Pacientes SRT COM PTS | [Imprimir](#) |

CAPS III MANOEL DE BARROS	Rua Gralha do Campo	48 apto 101	Segmento IV	CELIO MARCOS FERREIRA	2024-05-2 12:36:20
CAPS III MANOEL DE BARROS	Rua Gralha do Campo	48 apto 101	Segmento IV	ISMAEL TEIXEIRA AGUIAR	2024-05-2 15:41:30
CAPS III MANOEL DE BARROS	Rua Gralha do Campo	48 apto 102	Segmento IV	JERONIMO RODRIGUES BARCELOS	2024-05-2 11:58:44
CAPS III MANOEL DE BARROS	Rua Gralha do Campo	48 apto 102	Segmento IV	JOSE ALVES DA SILVA	2024-05-2 12:21:07
CAPS III MANOEL DE BARROS	Rua Gralha do Campo	48 apto 101	Segmento IV	KATIA MOURANA DOS SANTOS	2024-05-2 12:24:44
CAPS III MANOEL DE BARROS	Rua Gralha do Campo	48 apto 102	Segmento IV	ROBSON JANIO DE SOUSA PINTO	2024-02-0 18:50:21
CAPS III MANOEL DE BARROS	Rua Patrícia Pagu Galvão	450 Bl 1 apto 408	Segmento IV	ARTUR DE BARROS CORREIA	2024-06-0 21:59:14
CAPS III MANOEL DE BARROS	Rua Patrícia Pagu Galvão	450 Bl 2 apto 507	Segmento IV	DAMI DE ARAUJO	2023-08-0 09:29:20
CAPS III MANOEL DE BARROS	Rua Patrícia Pagu Galvão	450 Bl 2 apto 405	Segmento IV	EDUARDO DE SOUZA SILVA	2024-05-3 13:06:13
CAPS III MANOEL DE BARROS	Rua Patrícia Pagu Galvão	450 Bl 1 apto 408	Segmento IV	GLAUCIO DE OLIVEIRA	2024-05-3 13:02:22
CAPS III MANOEL DE BARROS	Rua Patrícia Pagu Galvão	450 Bl 2 apto 405	Segmento IV	JANE DOS SANTOS DE ARAUJO	2024-05-3 13:10:45
CAPS III MANOEL DE BARROS	Rua Patrícia Pagu Galvão	450 Bl 2 apto 507	Segmento IV	JOSE LUIZ BANDEIRA	2024-02-0 18:52:42
CAPS III MANOEL DE BARROS	Rua Patrícia Pagu Galvão	450 Bl 2 apto 507	Segmento IV	LAURO AGOSTINHO PEREIRA AMARAL	2023-05-3 09:02:16
CAPS III MANOEL DE BARROS	Rua Patrícia Pagu Galvão	450 Bl 2 apto 405	Segmento IV	MARINETE INOCENCIO	2024-05-3 13:18:32
CAPS III MANOEL DE BARROS	Rua Patrícia Pagu Galvão	450 Bl 2 apto 507	Segmento IV	OSMARINO SALVADOR DOS SANTOS	2023-05-3 08:52:51
CAPS III MANOEL DE BARROS	Rua Patrícia Pagu Galvão	450 Bl 2 apto 408	Segmento IV	PAULO SERGIO CELINO DA SILVA	2024-05-2 11:12:52
CAPS III MANOEL DE BARROS	Rua Patrícia Pagu Galvão	450 Bl 2 apto 408	Segmento IV	SEBASTIAO FELIPE GONCALVES DE SANTANA	2024-05-2 10:42:46
CAPS III MANOEL DE BARROS	Rua Patrícia Pagu Galvão	450 Bl 2 apto 405	Segmento IV	SEBASTIAO PAULINO	2024-05-3 13:27:01
CAPS III MANOEL DE BARROS	Rua Patrícia Pagu Galvão	450 Bl 1 apto 408	Segmento IV	SILVIO MARCIO DE AZEVEDO	2024-05-3 12:55:04
CAPS III MANOEL DE BARROS	Rua Patrícia Pagu Galvão	450 Bl 2 apto 408	Segmento IV	UBIRAJAR MESQUITA NASCIMENTO	2024-05-2 16:24:50
CAPS III MANOEL DE BARROS	Rua Patrícia Pagu Galvão	450 Bl 2 apto 408	Segmento IV	VICENTE RUFINO DOS SANTOS	2024-05-2 10:10:45
CAPS III MANOEL DE BARROS	Rua Patrícia Pagu Galvão	450 Bl 1 apto 408	Segmento IV	WELLS CORREIA PEREIRA	2024-08-0 10:39:55
CAPS III MARIA DO SOCORRO SANTOS	Rua Dr. Olinto de Magalhães	31 casa 2		DELGI PEREIRA DA SILVA	2024-03-11 16:51:10
CAPS III MARIA DO SOCORRO SANTOS	Rua Dr. Olinto de Magalhães	31 casa 2		JOAO MIGUEL OAIADO RODRIGUES	2024-03-11 17:17:01
CAPS III MARIA DO SOCORRO SANTOS	Rua Dr. Olinto de Magalhães	31 casa 2		JOSE EDUARDO ROCHA	2024-06-2 17:47:51
CAPS III MARIA DO SOCORRO SANTOS	Rua Dr. Olinto de Magalhães	31 casa 2		JOSE RUMAO DA SILVA	2024-06-2 23:45:51
CAPS III MARIA DO SOCORRO SANTOS	Rua Dr. Olinto de Magalhães	31 apto 201 Bl - A		JULIO CESAR DA SILVA DANIEL	2024-03-11 18:04:46
CAPS III MARIA DO SOCORRO SANTOS	Rua Dr. Olinto de Magalhães	31 casa 2		MARCELO BERNARDO PEREIRA	2024-06-2 17:51:02
CAPS III MARIA DO SOCORRO SANTOS	Rua Dr. Olinto de Magalhães	31 apto 201 Bl - A		MARCELO CASTRO DE CARVALHO	2024-03-11 17:59:19
CAPS III MARIA DO SOCORRO SANTOS	Rua Dr. Olinto de Magalhães	31 casa 2		MARCOS RODRIGUES CHAVES	2024-03-11 17:28:58
CAPS III MARIA DO SOCORRO SANTOS	Rua Dr. Olinto de Magalhães	31 apto 201 Bl - A		MARCUS VINICIUS VIANA DOS SANTOS	2024-03-11 17:49:47
CAPS III MARIA DO SOCORRO SANTOS	Rua Dr. Olinto de Magalhães	31 apto 201 Bl - A		MARIA EPIGENIA MENEZES FRANCISCO	2024-03-11 17:10:49
CAPS III MARIA DO SOCORRO SANTOS	Rua Dr. Olinto de Magalhães	31 apto 201 Bl - A		MIRIAM DE SOUZA SANTOS	2024-03-11 17:06:27
CAPS III MARIA DO SOCORRO SANTOS	Rua Dr. Olinto de Magalhães	31 apto 201 Bl - A		RICHARD IGNES ARAUJO	2024-03-11 17:40:47
CAPS III PROFETA GENTILEZA	Estrada do Tingui	1951		FABIO NEVES CORREA	2024-05-2 22:21:44
CAPS III PROFETA GENTILEZA	Estrada do Tingui	1951		FERNANDO CESAR MATHIAS BEZERRA	2024-05-2 15:03:36
CAPS III PROFETA GENTILEZA	Estrada do Tingui	1951		MARIA LINDALVA DOS SANTOS AVILA	2024-05-2 15:34:42
CAPS III PROFETA GENTILEZA	Estrada do Tingui	1951		MONIQUE DE SOUZA MORAES OLIVEIRA	2024-05-2 18:39:27

Pacientes SRT COM PTS | [Imprimir](#) |

CAPS III PROFETA GENTILEZA	Estrada do Tingui	1951			VALERIA GOMES DA SILVA	2024-05-2 18:52:10
CAPS III PROFETA GENTILEZA	Estrada do Tingui	1951			VALMI DE OLIVEIRA RODRIGUES	2024-05-2 18:13:31
CAPS III PROFETA GENTILEZA	Praça Daniel Lames	34			CARLOS WALDEMAR KIRK COELHO	2024-05-2 19:26:33
CAPS III PROFETA GENTILEZA	Praça Daniel Lames	34			HIDERLANDES NUNES DE OLIVEIRA	2024-04-2 12:48:34
CAPS III PROFETA GENTILEZA	Praça Daniel Lames	34			INEZ DO CARMO SILVA	2024-05-2 18:18:10
CAPS III PROFETA GENTILEZA	Praça Daniel Lames	34			LUCIA HELENA COELHO DE MENEZES	2024-05-2 18:29:42
CAPS III PROFETA GENTILEZA	Praça Daniel Lames	34			MARCOS AURELIO DE OLIVEIRA DOS SANTOS	2024-07-2 10:52:25
CAPS III PROFETA GENTILEZA	Praça Daniel Lames	34			MARIA DO SOCORRO NASCIMENTO MOURAO	2024-05-2 18:35:40
CAPS III PROFETA GENTILEZA	Praça Daniel Lames	34			OSWALDO BELMIRO FELIPE MAIA	2024-05-2 19:10:50
CAPS III PROFETA GENTILEZA	Praça Daniel Lames	34			RITA LUIZA DOS SANTOS	2024-05-2 18:01:40
CAPS III PROFETA GENTILEZA	Rua Icurana	2			ANDERSON DE ASSIS AGUIAR DOS SANTOS CORREA	2024-07-2 14:38:49
CAPS III PROFETA GENTILEZA	Rua Icurana	2			CHARLES DA COSTA SIQUEIRA	2024-05-2 20:05:22
CAPS III PROFETA GENTILEZA	Rua Icurana	2			CLAUDIO DE LIMA MOURA FERRO	2024-05-2 20:29:47
CAPS III PROFETA GENTILEZA	Rua Icurana	2			JORGE LUIZ MONTEIRO DA CONCEICAO	2024-05-0 21:31:54
CAPS III PROFETA GENTILEZA	Rua Icurana	2			NELSON ERASMO DA CONCEICAO	2024-05-1 13:34:24
CAPS III PROFETA GENTILEZA	Rua Icurana	2			ROBSON LUIZ DO CARMO DOS SANTOS	2024-05-2 20:16:06
CAPS III PROFETA GENTILEZA	Rua Icurana	2			UBIRATAN NUNES DOS SANTOS	2024-05-2 19:18:35
CAPS III RUBENS CORREA	Rua Capintuba	206			AGENOR ANTONIO DE ALMEIDA CARDOSO	2024-05-2 08:24:50
CAPS III RUBENS CORREA	Rua Cláudio da Costa	24			ANA FLORA CIRINO DE LIMA	2024-05-2 18:26:45
CAPS III RUBENS CORREA	Rua Cláudio da Costa	24			CLEUSA SANTOS VIEIRA	2024-05-2 16:06:09
CAPS III RUBENS CORREA	Rua Cláudio da Costa	24			ERIGENIA DE VASCONCELOS PINTO	2024-05-2 11:11:10
CAPS III RUBENS CORREA	Rua Cláudio da Costa	24			GIL SIMOES DE BRITO	2024-05-2 18:03:00
CAPS III RUBENS CORREA	Rua Cláudio da Costa	24			NICODEMOS EVARISTO BARBOZA	2024-05-2 16:29:53
CAPS III RUBENS CORREA	Rua Cláudio da Costa	24			RITA DOS SANTOS	2024-05-2 11:52:23
CAPS III RUBENS CORREA	Rua Frei Bento	232			ALICE RODRIGUES SILVEIRA	2024-05-2 18:28:02
CAPS III RUBENS CORREA	Rua Frei Bento	232			SUELI ALVES BAPTISTA	2024-05-3 18:34:35
CAPS III RUBENS CORREA	Rua Frei Bento	232			UBIRAJARA FERREIRA DA ROCHA	2024-05-3 21:03:29
CAPS III RUBENS CORREA	Rua Professor João Massena	234 B			ANDERSON PINTO DE OLIVEIRA	2024-06-1 10:09:05
CAPS III RUBENS CORREA	Rua Professor João Massena	234 A			CRISTINA RODRIGUES FREIRE DE SOUZA	2024-08-1 20:56:15
CAPS III RUBENS CORREA	Rua Professor João Massena	234 B			DIRCEU BARBOSA DA SILVEIRA FILHO	2024-05-3 10:39:17
CAPS III RUBENS CORREA	Rua Professor João Massena	234 A			LUZEMIA FERNANDES SANTOS	2024-05-3 12:42:46
CAPS III RUBENS CORREA	Rua Professor João Massena	234 A			MARIA DE JESUS BELO DE MENDONCA	2024-05-3 21:55:22
CAPS III RUBENS CORREA	Rua Professor João Massena	234 B			MARTA JANETE GUALBERTO	2024-06-1 10:13:01
CAPS III TORQUATO NETO	Rua Domingos de Magalhães	868 casa		Segmento I	EVYANA GOSTA	2024-07-3 16:23:50
CAPS III TORQUATO NETO	Rua Domingos de Magalhães	868 casa		Segmento I	EVANILDA ALFAYDE DINIZ	2024-05-3 11:57:33
CAPS III TORQUATO NETO	Rua Domingos de Magalhães	868 casa		Segmento I	LIZABEL CARVALHO DA SILVA	2024-07-1 16:24:11
CAPS III TORQUATO NETO	Rua Domingos de Magalhães	868 casa		Segmento I	ROSEMERE SILVEIRA FRAGA	2024-08-1 18:58:39
CAPS III TORQUATO NETO	Rua Domingos de Magalhães	868 casa		Segmento I	SHEILA MARIA FONSECA MATTOS	2024-07-1 16:24:44

Pacientes SRT COM PTS | [Imprimir](#) |

CAPS III TORQUATO NETO	Rua Domingos de Magalhães	868 casa	Segmento I	VANIA BONFIM NUNES	2024-05-3 10:23:53
CAPS III TORQUATO NETO	Rua Domingos de Magalhães	868 casa	Segmento I	VIVIANE MACIEL MATOS	2024-08-2 18:47:22
CAPS III TORQUATO NETO	Rua Joaquim Soares	44	Segmento I	ALDINA MONTEIRO DE CASTILHO	2024-05-3 09:32:47
CAPS III TORQUATO NETO	Rua Joaquim Soares	44	Segmento I	BELINO DA SILVA OLIVEIRA	2024-08-2 18:54:15
CAPS III TORQUATO NETO	Rua Joaquim Soares	44	Segmento I	CARLOS ALBERTO AVELINO	2024-05-2 17:51:44
CAPS III TORQUATO NETO	Rua Joaquim Soares	44	Segmento I	DANIEL DA GLORIA	2024-06-1 18:15:28
CAPS III TORQUATO NETO	Rua Joaquim Soares	44	Segmento I	MARIA DE JESUS BATISTA NASCIMENTO	2023-06-2 17:28:09
CAPS III TORQUATO NETO	Rua Joaquim Soares	44	Segmento I	REGINALDO FERREIRA TERRA	2023-05-0 13:10:53
CAPS III TORQUATO NETO	Rua Joaquim Soares	44	Segmento I	RUTH MARIA DA HORA	2024-05-3 10:16:53
CAPS III TORQUATO NETO	Rua Lavras	65	Segmento I	AIRTON DE PAULO	2024-08-0 18:33:53
CAPS III TORQUATO NETO	Rua Lavras	65	Segmento I	ELIZABETH BATISTA DA SILVA	2024-09-0 14:46:50
CAPS III TORQUATO NETO	Rua Lavras	65	Segmento I	LENY DE PAULA MOREIRA	2024-06-3 00:36:18
CAPS III TORQUATO NETO	Rua Lavras	65	Segmento I	MARIA DA PENHA ANTUNES DE BARROS	2024-03-1 02:31:06
CAPS III TORQUATO NETO	Rua Lavras	65	Segmento I	ROSELIA RODRIGUES ALVES DA SILVA	2024-09-0 18:54:52
CAPS III TORQUATO NETO	Rua Lavras	65	Segmento I	SEBASTIAO ROSA MEDEIROS	2024-05-3 10:11:42
CAPS III TORQUATO NETO	Rua Luís de Brito	50 casa	Segmento I	ALEXANDRE CORDEIRO DA ROCHA	2024-08-1 16:58:19
CAPS III TORQUATO NETO	Rua Luís de Brito	50 casa	Segmento I	BRUNO SOARES ROSA	2024-05-2 15:06:16
CAPS III TORQUATO NETO	Rua Luís de Brito	50 casa	Segmento I	CARLOS HENRIQUE ARRUDA FERREIRA	2024-05-2 15:24:30
CAPS III TORQUATO NETO	Rua Luís de Brito	50 casa	Segmento I	JEFFERSON CARVALHARES DE OLIVEIRA SOUZA DA SILVA	2024-06-3 00:00:26
CAPS III TORQUATO NETO	Rua Luís de Brito	50 casa	Segmento I	MARCELO DE CARVALHO	2024-09-11 09:57:13
CAPS III TORQUATO NETO	Rua Luís de Brito	50 casa	Segmento I	RICARDO CAROLINO DE OLIVEIRA	2024-06-2 21:07:18
CAPS III TORQUATO NETO	Rua Luís de Brito	50 casa	Segmento I	RUI BRAGA MOSTERIO	2024-08-1 18:43:50
CAPS UERJ	Avenida Maracanã	1341 apto 302		ALEXANDRE SILVA DA CONCEICAO	2024-05-2 16:27:23
CAPS UERJ	Avenida Maracanã	1341 apto 302		CELSO MARIA GOMES	2024-05-2 16:55:17
CAPS UERJ	Avenida Maracanã	1341 apto 302		DANIEL PAIM CATANHEDE	2024-05-2 16:02:42
CAPS UERJ	Avenida Maracanã	1341 apto 302		JACKSON GOELHO E SILVA	2024-05-2 17:09:22
CAPS UERJ	Avenida Maracanã	1341 apto 302		JOSE MARIA COSTA	2024-05-3 15:12:36
CAPS UERJ	Avenida Maracanã	1341 apto 302		LUCIA RAMOS	2024-05-2 15:51:44
CAPS UERJ	Avenida Maracanã	1341 apto 302		LUIZ CARLOS FACHECO DA SILVA	2024-05-2 14:21:09
CAPS UERJ	Rua Conde de Bonfim	974 apto 301		CLAUDIA RIBEIRO DOS SANTOS	2024-05-2 00:25:44
CAPS UERJ	Rua Conde de Bonfim	974 apto 301		GILMAR BANDEIRA NUNES	2024-05-2 00:00:22
CAPS UERJ	Rua Conde de Bonfim	974 apto 301		MONICA ANDREA DA SILVA	2024-05-2 10:01:43
CAPS UERJ	Rua Conde de Bonfim	974 apto 301		YEDA FERNANDES RIDAS	2024-05-2 10:26:12
CAPS UERJ	Rua Marechal Jofre	187		EDUARDO HENRIQUE DE SOUSA	2024-05-2 12:18:05
CAPS UERJ	Rua Marechal Jofre	187		JOSE CARLOS DA CUNHA TARANTO	2024-05-2 12:54:38
CAPS UERJ	Rua Marechal Jofre	187		MURILO DE MORAES	2024-05-2 11:35:34
CAPS UERJ	Rua Marechal Jofre	187		SONIA LUCIA DA CONCEICAO FIDELIS	2024-05-2 11:21:44
CAPS UERJ	Rua Marechal Jofre	187		WALMIR RANGEL VASCONCELOS	2024-05-2 11:53:27

Pacientes SRT COM PTS | [Imprimir](#) |

CAPS UERJ

Rua Marechal Jofre

187



WALTER DA CONCEIÇÃO

2024-05-2  
12:39:46

Total de linhas: 531

**OBJETIVO:**

Listar os pacientes de SRT ativos, que possuem PTS elaborado, sem considerara "Agenda" como PTS.

Relatório: PCSM-0217

Pacientes SRT SEM PTS | [Imprimir](#) |

CAPS	SRT	Número	Complemento	Seguimento	Morador
CAPS III ARTHUR BISPO DO ROSARIO	Avenida Sampaio Correa	39	casa 5	Stella do Patrocinio III	JOSE ANTONIO DA SILVA
CAPS III ARTHUR BISPO DO ROSARIO	Avenida Sampaio Correa	39	casa 9	Stella do Patrocinio IV	MARIA DO SOCORRO OLIVEIRA
CAPS III FRANCO BASAGLIA	Rua do Humaitá	104	apto 704		CARLOS ALBERTO DA SILVA CORREA
CAPS III FRANCO BASAGLIA	Rua do Humaitá	104	apto 704		JOSE CARLOS DE ALMEIDA
CAPS III JOAO FERREIRA SILVA FILHO	Rua Magda	198			PAULO NACIO DA SILVA
CAPS III MANOEL DE BARROS	Estrada do Outeiro Santo	509	Casa 36	Segmento II	SIMONE DOS SANTOS
CAPS III RUBENS CORREA	Rua Capintuba	206			CONSTANCIA ANTONIA DOS SANTOS
CAPS III RUBENS CORREA	Rua Capintuba	206			NILZA SANTANA DUQUE ESTRADA GARCIA
CAPS III RUBENS CORREA	Rua Frei Bento	232			MARIA MENDES
CAPS III RUBENS CORREA	Rua Frei Bento	232			MARLON DA SILVA CLEMENTINO
CAPS III RUBENS CORREA	Rua Professor João Massena	234	A		CONCEICAO APARECIDA CORREA DIAS
CAPS III RUBENS CORREA	Rua Professor João Massena	234	B		EDSON GONCALVES DA SILVA
CAPS III RUBENS CORREA	Rua Professor João Massena	234	A		JOSE EDUARDO COELHO GOMES
CAPS III RUBENS CORREA	Rua Professor João Massena	234	B		SUELI BARBARA DE ANDRADE
CAPS UERJ	Rua Conde de Bonfim	974	apto 301		JOSE CARLOS AGOSTINHO FERREIRA
CAPS UERJ	Rua Conde de Bonfim	974	apto 301		LEANDROMAYERHOFFER CARVALHO
CAPS UERJ	Rua Marechal Jofre	187			TANIA MARGARETH LOULA DE OLIVEIRA

Total de linhas: 17

Relatório: PCSM-0212

Lista de Pacientes por SRT | [Imprimir](#) |

CAPS	SRT	Número	Compl	Seguimento	Pront. RAPS	Paciente	Autoização	Data Entrada	Data Óbito	Status
CAPS II CARLOS AUGUSTO DA SILVA MAGAL	Avenida Professor Manuel de Abreu	196			24275	ARLETE SANTANA DA SILVA	3321203963627	28/04/2022		Acompanham CAPS
CAPS II CARLOS AUGUSTO DA SILVA MAGAL	Avenida Professor Manuel de Abreu	196			3554	CARLOS ALBERTO RODRIGUES	3315202809281	12/05/2004		Acompanham CAPS
CAPS II CARLOS AUGUSTO DA SILVA MAGAL	Avenida Professor Manuel de Abreu	196			7894	FLAVIO SOBEIRO MESSIAS	3321205964252	26/10/2021		Acompanham CAPS
CAPS II CARLOS AUGUSTO DA SILVA MAGAL	Avenida Professor Manuel de Abreu	196			85791	JACQUELINE ALVES DE OLIVEIRA	3323206445999	07/05/2024		Acompanham CAPS
CAPS II CARLOS AUGUSTO DA SILVA MAGAL	Avenida Professor Manuel de Abreu	196			17279	MOACIR RIBEIRO DOS SANTOS	3321205964318	15/10/2021		Acompanham CAPS
CAPS II CARLOS AUGUSTO DA SILVA MAGAL	Avenida Professor Manuel de Abreu	196			23407	WILLIAM DOMINGOS TORRES	3317201496686	25/02/2016		Acompanham CAPS
CAPS II CARLOS AUGUSTO DA SILVA MAGAL	Avenida Dom Hélder Câmara	2204		Segmento II	30094	JORGINA RENATA DE OLIVEIRA	3322203449830	19/07/2022		Acompanham CAPS
CAPS II CARLOS AUGUSTO DA SILVA MAGAL	Avenida Dom Hélder Câmara	2204		Segmento II	30387	LEILA MARIA ALVES DE LIMA	3322203449829	19/07/2022		Acompanham CAPS
CAPS II CARLOS AUGUSTO DA SILVA MAGAL	Avenida Dom Hélder Câmara	2204		Segmento II	29333	LENILDA AMISIO PEREIRA	3322203449851	15/07/2022		Acompanham CAPS
CAPS II CARLOS AUGUSTO DA SILVA MAGAL	Avenida Dom Hélder Câmara	2204		Segmento II	21000	SERGIO ALEXANDRE DA SILVA SALES	3322203449840	19/07/2022		Acompanham CAPS
CAPS II CARLOS AUGUSTO DA SILVA MAGAL	Avenida Dom Hélder Câmara	2204		Segmento II	22468	VANESSA DA SILVA LIERS	3322203450005	15/08/2022		Acompanham CAPS
CAPS II DIRCINHA E LINDA BATISTA	Rua Engenheiro Emílio Baumgart	622			24261	ALTINA FERREIRA DE ABREU SOUZA	3317201496532	29/07/2016		Acompanham CAPS
CAPS II DIRCINHA E LINDA BATISTA	Rua Engenheiro Emílio Baumgart	622			1961	ANDRE LUIZ SOUZA E SILVA	3319205220881	26/03/2019		Acompanham CAPS
CAPS II DIRCINHA E LINDA BATISTA	Rua Engenheiro Emílio Baumgart	622			11848	JOSEFA MARIA DA CONCEICAO	3315202808665	25/03/2013		Acompanham CAPS
CAPS II DIRCINHA E LINDA BATISTA	Rua Engenheiro Emílio Baumgart	622			24195	MARCELO DA SILVA	3315202808698	19/12/2013		Acompanham CAPS
CAPS II DIRCINHA E LINDA BATISTA	Rua Engenheiro Emílio Baumgart	622			16412	MARLENE DA COSTA	3315202808687	19/09/2013		Acompanham CAPS
CAPS II DIRCINHA E LINDA BATISTA	Rua Engenheiro Emílio Baumgart	622			17636	NEWTON ALESSANDRO SILVA DA MATA	3319205220903	05/12/2018		Acompanham CAPS
CAPS II DIRCINHA E LINDA BATISTA	Rua Engenheiro Emílio Baumgart	622			19802	ROBERTO LUIZ DE FREITAS PEREIRA	3317201496576	16/06/2016		Acompanham CAPS
CAPS II DIRCINHA E LINDA BATISTA	Rua General Aurélio Vieira	120			24265	ANA LIDIA DA SILVA SANTANA	3320206686258	29/12/2020		Acompanham CAPS
CAPS II DIRCINHA E LINDA BATISTA	Rua General Aurélio Vieira	120			4635	CRISTIANE BARBOSA DA SILVA DE SOUZA SANTOS	3323205109631	18/04/2023		Acompanham CAPS
CAPS II DIRCINHA E LINDA BATISTA	Rua General Aurélio Vieira	120			24170	JOELSON TELES LUIZ	3317201496587	19/09/2016		Acompanham CAPS
CAPS II DIRCINHA E LINDA BATISTA	Rua General Aurélio Vieira	120			13821	LUCIANO SILVA FREITAS	3318200898310	01/05/2016		Acompanham CAPS
CAPS II DIRCINHA E LINDA BATISTA	Rua General Aurélio Vieira	120			14735	MARCELO DE JESUS	3317201496565	01/05/2016		Acompanham CAPS
CAPS II DIRCINHA E LINDA BATISTA	Rua Latife Luvizaro	359			24299	ELZA FERREIRA	3321203963506	11/01/2021		Acompanham CAPS
CAPS II DIRCINHA E LINDA BATISTA	Rua Latife Luvizaro	359			21424	SOLANGE MARIA CEZAR LIMA	3315202809083	17/02/2022		Acompanham CAPS
CAPS II DIRCINHA E LINDA BATISTA	Rua Latife Luvizaro	359			21454	SONIA MARIA ALVES DE SOUZA	3315202809116	22/10/2015		Acompanham CAPS
CAPS II DIRCINHA E LINDA BATISTA	Rua Latife Luvizaro	359			25072	VALDEUI DE BASTOS	3321203963870	14/07/2021		Acompanham CAPS
CAPS II NEUSA SANTOS SOUZA	Rua Barão de Piraquara	375			28676	DALVA ROSA DA SILVA	3318200898870	27/12/2018		Acompanham CAPS
CAPS II NEUSA SANTOS SOUZA	Rua Barão de Piraquara	375			10219	JANUARIO DA COSTA	3319205341507	27/05/2019		Acompanham CAPS
CAPS II NEUSA SANTOS SOUZA	Rua Barão de Piraquara	375			11406	JOSE ALEXANDRE DE ARAUJO	3318200898892	26/12/2018		Acompanham CAPS
CAPS II NEUSA SANTOS SOUZA	Rua Barão de Piraquara	375			17373	MONICA TEIXEIRA DE BRITO	3318200898881	26/12/2018		Acompanham CAPS
CAPS II NEUSA SANTOS SOUZA	Rua Barão de Piraquara	375			29918	SERGIO TEIXEIRA	3322203449576	22/02/2022		Acompanham CAPS



Lista de Pacientes por SRT | [Imprimir](#) |

CAPS II NEUSA SANTOS SOUZA	Rua Barão de Piraquara	375			23154	WALTER SILVA BERNARDO	3323205109620	23/03/2023	Acompanham CAPS
CAPS II NEUSA SANTOS SOUZA	Rua Capitão Verdier	191	Bangu	Segmento I	25610	ANTONIO MARCIO DE ALMEIDA	3319206290851	30/07/2019	Acompanham CAPS
CAPS II NEUSA SANTOS SOUZA	Rua Capitão Verdier	191	Bangu	Segmento I	28678	LAURINDO SABINO DE OLIVEIRA	3319206290873	30/07/2019	Acompanham CAPS
CAPS II NEUSA SANTOS SOUZA	Rua Capitão Verdier	191	Bangu	Segmento I	15007	MARCIO ANTONIO LUCAS BORGES	3319206290840	25/07/2019	Acompanham CAPS
CAPS II NEUSA SANTOS SOUZA	Rua Capitão Verdier	191	Bangu	Segmento I	24343	SUELI DE ALMEIDA	3319206290862	25/07/2019	Acompanham CAPS
CAPS II PEDRO PELLEGRINO	Rua Coxito Granado	40			1623	ANA PAULA BRODENCIO JOSE DE OLIVEIRA	3315202809270	20/05/2008	Acompanham CAPS
CAPS II PEDRO PELLEGRINO	Rua Coxito Granado	40			5522	DENISE BRAGA FRANCA	3319205237470	06/05/2019	Acompanham CAPS
CAPS II PEDRO PELLEGRINO	Rua Coxito Granado	40			5768	DOLORES MACHADO	3320200199833	11/08/2020	Acompanham CAPS
CAPS II PEDRO PELLEGRINO	Rua Coxito Granado	40			14099	LUIZ ANTONIO DOS SANTOS FILHO	3318200898133	21/02/2018	Acompanham CAPS
CAPS II PEDRO PELLEGRINO	Rua Coxito Granado	40			24199	MARCIA GOMES FERREIRA DOS SANTOS	3317201497412	02/01/2017	Acompanham CAPS
CAPS II PEDRO PELLEGRINO	Rua Coxito Granado	40			19775	ROBERTO DE QUEIROZ	3317201497423	11/03/2016	Acompanham CAPS
CAPS II PEDRO PELLEGRINO	Rua Iturbides Esteves	49			4501	CLETON MENDES DE OLIVEIRA	3324205830066	11/06/2024	Acompanham CAPS
CAPS II PEDRO PELLEGRINO	Rua Iturbides Esteves	49			79864	JORGE WASHINGTON DA SILVA	3324205830100	09/08/2024	Acompanham CAPS
CAPS II PEDRO PELLEGRINO	Rua Iturbides Esteves	49			13877	LUCIANO VIEIRA FOMBAL	3317201497445	14/12/2015	Acompanham CAPS
CAPS II PEDRO PELLEGRINO	Rua Iturbides Esteves	49			20197	RONALDO BREVES GONCALVES	3317201497478	14/12/2015	Acompanham CAPS
CAPS II PEDRO PELLEGRINO	Rua Iturbides Esteves	49			44360	WALDEIRIS VITORINO DA SILVA	3323206445977	11/04/2024	Acompanham CAPS
CAPS II PEDRO PELLEGRINO	Rua Iturbides Esteves	49			23182	WANDERSON DOS ANJOS PASSOS	3318200898595	14/12/2015	Acompanham CAPS
CAPS II PEDRO PELLEGRINO	Rua Jicara	201			1554	ANA MARIA DE MELO SOARES	3318200898199	19/09/2018	Acompanham CAPS
CAPS II PEDRO PELLEGRINO	Rua Jicara	201			7687	HERNANDO ANTONIO PEREIRA FERIAS	3315202810634	23/01/2013	Acompanham CAPS
CAPS II PEDRO PELLEGRINO	Rua Jicara	201			26032	MAIR PINTO	3322203449686	11/05/2022	Acompanham CAPS
CAPS II PEDRO PELLEGRINO	Rua Jicara	201			15268	MARCOS DA SILVA FILHO	3315202810601	30/07/2012	Acompanham CAPS
CAPS II PEDRO PELLEGRINO	Rua Jicara	201			19701	RIZZA HELENA ANDRADE BIZARRO	3315202810590	08/10/2012	Acompanham CAPS
CAPS II PEDRO PELLEGRINO	Rua Peter-Pan	6			336	AGENOR DE SOUZA ATHANAZIO FILHO	3318200898584	17/10/2016	Acompanham CAPS
CAPS II PEDRO PELLEGRINO	Rua Peter-Pan	6			2038	ANDREA LEAL DOS SANTOS	3317201497533	15/08/2016	Acompanham CAPS
CAPS II PEDRO PELLEGRINO	Rua Peter-Pan	6			24282	CARMEN BRESSANHA BUENO	3317201497490	09/12/2016	Acompanham CAPS
CAPS II PEDRO PELLEGRINO	Rua Peter-Pan	6			7377	FABIO SOARES ANDRADE	3322206798911	22/08/2022	Acompanham CAPS
CAPS II PEDRO PELLEGRINO	Rua Peter-Pan	6			44281	JULIO CEZAR GOMES DE SANTANA	3324205830110	21/08/2024	Acompanham CAPS
CAPS II PEDRO PELLEGRINO	Rua Peter-Pan	6			24357	WILLIAN VIANA LEITE	3317201497522	16/08/2016	Acompanham CAPS
CAPS II SIMAO BACAMARTE	Rua Capitão Ricardo Kirk	8 casa 2		Segmento I	24267	ANANIAS ALVES DA COSTA	3321203963616	05/05/2021	Acompanham CAPS
CAPS II SIMAO BACAMARTE	Rua Capitão Ricardo Kirk	8 casa 2		Segmento I	2151	ANGELA LUIZA MACHADO PEREIRA	3319205444005	23/12/2013	Acompanham CAPS
CAPS II SIMAO BACAMARTE	Rua Capitão Ricardo Kirk	8 casa 2		Segmento I	6030	EDSON AVILA SOARES	3319205444038	08/03/2013	Acompanham CAPS
CAPS II SIMAO BACAMARTE	Rua Capitão Ricardo Kirk	8 casa 2		Segmento I	24304	FATIMADA SILVA	3319205444049	01/07/2016	Acompanham CAPS
CAPS II SIMAO BACAMARTE	Rua Capitão Ricardo Kirk	8 casa 2		Segmento I	19438	RENATO CLAUDINO DA SILVA	3315202809336	12/05/2007	Acompanham CAPS
CAPS II SIMAO BACAMARTE	Rua Capitão Ricardo Kirk	8 casa 2		Segmento I	24325	ROSEMARY DA CONCEICAO	3319205444148	08/03/2013	Acompanham CAPS
CAPS II SIMAO BACAMARTE	Rua Dom Pedro I	450		Segmento I	24276	ARLINDO COSTA DA SILVA	3319205444016	08/04/2019	Acompanham CAPS
CAPS II SIMAO BACAMARTE	Rua Dom Pedro I	450		Segmento I	24285	CENILDA DA SILVA	3319206571670	24/10/2016	Acompanham CAPS
CAPS II SIMAO BACAMARTE	Rua Dom Pedro I	450		Segmento I	24190	LUIZ CARLOS DA COSTA	3319205444082	15/07/2016	Acompanham CAPS
CAPS II SIMAO BACAMARTE	Rua Dom Pedro I	450		Segmento I	14778	MARCELO FONSECA DE LEMOS CAMPELO	3319205444093	01/04/2019	Acompanham CAPS

Lista de Pacientes por SRT | [Imprimir](#) |

CAPS II SIMAO BACAMARTE	Rua Dom Pedro I	450	Segmento I	24212	MARIA DAS GRACAS DOS SANTOS VAREJAO	3320200199899	05/10/2020	Acompanham CAPS
CAPS II SIMAO BACAMARTE	Rua Dom Pedro I	450	Segmento I	24321	ROMARIO ROBERTSON MARINS	3319205444137	29/07/2016	Acompanham CAPS
CAPS II SIMAO BACAMARTE	Rua Menezes de Ataíde	62	Segmento I	7049	EVANDRO GOMES DE SOUZA	3321203963650	12/02/2021	Acompanham CAPS
CAPS II SIMAO BACAMARTE	Rua Menezes de Ataíde	62	Segmento I	7871	FLAVIO LUPERADINO SILVA DOS SANTOS	3321203963660	12/02/2021	Acompanham CAPS
CAPS II SIMAO BACAMARTE	Rua Menezes de Ataíde	62	Segmento I	30079	JORGE LUIZ SANTOS DO REGO	3322206799000	16/09/2022	Acompanham CAPS
CAPS II SIMAO BACAMARTE	Rua Menezes de Ataíde	62	Segmento I	24187	LINDOMAR JOSE LOPES	3319205444071	26/09/2015	Acompanham CAPS
CAPS II SIMAO BACAMARTE	Rua Menezes de Ataíde	62	Segmento I	27583	MARIA DE FATIMA DA SILVA	3321203963704	18/02/2021	Acompanham CAPS
CAPS II SIMAO BACAMARTE	Rua Menezes de Ataíde	62	Segmento I	24327	ROSILENE REIS	3321203963561	12/02/2021	Acompanham CAPS
CAPS II SIMAO BACAMARTE	Rua Moises de Oliveira	175	Segmento I	24160	IZAIAS LOPES DE SOUZA	3319205444050	12/11/2014	Acompanham CAPS
CAPS II SIMAO BACAMARTE	Rua Moises de Oliveira	175	Segmento I	24166	JEANNE CARDOSO	3319205444060	13/11/2014	Acompanham CAPS
CAPS II SIMAO BACAMARTE	Rua Moises de Oliveira	175	Segmento I	11018	JOLDA SILVA	3320206686236	23/12/2020	Acompanham CAPS
CAPS II SIMAO BACAMARTE	Rua Moises de Oliveira	175	Segmento I	15685	MARIA DAS GRACAS FERREIRA DA SILVA	3319205444115	24/11/2017	Acompanham CAPS
CAPS II SIMAO BACAMARTE	Rua Moises de Oliveira	175	Segmento I	24236	NILSON MAR SOARES HENRIQUE	3319205444126	24/11/2014	Acompanham CAPS
CAPS II SIMAO BACAMARTE	Rua Moises de Oliveira	175	Segmento I	20830	SANDRO MATEUS BARBOSA DA SILVA	3315202809358	17/06/2007	Acompanham CAPS
CAPS III ARTHUR BISPO DO ROSARIO	Rua Projetada	4 Lote 01 Quadra 17Bl. 01 ap.104	Segmento I	4400	CLAUDIO PEREIRA DE ABREU	3317201497181	15/02/2017	Acompanham CAPS
CAPS III ARTHUR BISPO DO ROSARIO	Rua Projetada	4 Lote 01 Quadra 17Bl. 01 ap.104	Segmento I	29756	HOLIVER DE JESUS CUNHA	3322203449763	12/04/2022	Acompanham CAPS
CAPS III ARTHUR BISPO DO ROSARIO	Rua Projetada	4 Lote 01 Quadra 17Bl. 01 ap.104	Segmento I	14573	MANOEL THEOBORO	3317201497214	02/04/2016	Acompanham CAPS
CAPS III ARTHUR BISPO DO ROSARIO	Rua Projetada	4 Lote 01 Quadra 17Bl. 01 ap.104	Segmento I	22766	MINGUUS DOS SANTOS	3315202809578	01/11/2011	Acompanham CAPS
CAPS III ARTHUR BISPO DO ROSARIO	Rua Projetada A	4 Lote 01 Quadra 17Bl. 01 ap. 103	Segmento I	3552	CARLOS ALBERTO REBELLO	3317201497126	25/02/2016	Acompanham CAPS
CAPS III ARTHUR BISPO DO ROSARIO	Rua Projetada A	4 Lote 01 Quadra 17Bl. 01 ap. 103	Segmento I	6461	ELISEO IGNACIO NORONHA	3319205342640	15/08/2008	Acompanham CAPS
CAPS III ARTHUR BISPO DO ROSARIO	Rua Projetada A	4 Lote 01 Quadra 17Bl. 01 ap. 103	Segmento I	9767	ISAIAS BASILIO DA SILVA	3317201497148	01/02/2016	Acompanham CAPS
CAPS III ARTHUR BISPO DO ROSARIO	Rua Projetada A	4 Lote 01 Quadra 17Bl. 01 ap. 101 e 102	Segmento I	28870	JOSE LIMA	3321205964285	26/11/2021	Acompanham CAPS
CAPS III ARTHUR BISPO DO ROSARIO	Rua Projetada A	4 Lote 01 Quadra 17Bl. 01 ap. 101 e 102	Segmento I	29871	NEUZA DA SILVA MONTEIRO	3322206799110	14/10/2022	Acompanham CAPS
CAPS III ARTHUR BISPO DO ROSARIO	Rua Projetada A	4 Lote 01 Quadra 17Bl. 01 ap. 101 e 102	Segmento I	19130	RAQUEL DE SOUZA BARROS	3318200898804	13/12/2018	Acompanham CAPS
CAPS III ARTHUR BISPO DO ROSARIO	Rua Projetada A	4 Lote 01 Quadra 17Bl. 01 ap. 101 e 102	Segmento I	19832	ROBERTO TEIXEIRA FERNANDES	3317201497027	20/09/2010	Acompanham CAPS
CAPS III ARTHUR BISPO DO ROSARIO	Rua Projetada A	4 Lote 01 Quadra 17Bl. 01 ap. 101 e 102	Segmento I	28824	SANDRA HELENA LEAO DOS SANTOS	3321205964274	23/11/2021	Acompanham CAPS
CAPS III ARTHUR BISPO DO ROSARIO	Rua Projetada A	4 Lote 01 Quadra 17Bl. 01 ap. 103	Segmento I	24336	SERGIO NAVEGADA SILVA	3319205342706	06/06/2019	Acompanham CAPS
CAPS III ARTHUR BISPO DO ROSARIO	Rua Projetada A	4 Lote 01 Quadra 17Bl. 01 ap. 101 e 102	Segmento I	21136	SEVERINA DA CONCEICAO	3317201497082	22/06/2016	Acompanham CAPS
CAPS III ARTHUR BISPO DO ROSARIO	Avenida Aduino Botelho	12	Segmento II	24280	CARLOS ROBERTO BANDIDO DE OLIVEIRA	3319205236985	01/08/2016	Acompanham CAPS
CAPS III ARTHUR BISPO DO ROSARIO	Avenida Aduino Botelho	12	Segmento II	20478	ROSILENE MERICABY VELOSO	3319205237073	03/05/2016	Acompanham CAPS
CAPS III ARTHUR BISPO DO ROSARIO	Estrada do Tindiba	1493 Bl 1 apto 601	Segmento II	2969	BIANCA PEREIRA GARCIA	3319206290939	26/06/2019	Acompanham CAPS
CAPS III ARTHUR BISPO DO ROSARIO	Estrada do Tindiba	1493 Bl 1 apto 601	Segmento II	30491	MARIA DE FATIMA CORREIA BIONDO	3323206445900	10/04/2023	Acompanham CAPS
CAPS III ARTHUR BISPO DO ROSARIO	Estrada do Tindiba	1493 Bl 1 apto 601	Segmento II	19699	RIZA FATIMA DA CRUZ	3315202809446	02/05/2017	Acompanham CAPS
CAPS III ARTHUR BISPO DO ROSARIO	Estrada do Tindiba	1493 Bl 1 apto 601	Segmento II	21418	SOLANGE FERREIRA DA SILVA GOMES	3317201497093	28/07/2008	Acompanham CAPS
CAPS III ARTHUR BISPO DO ROSARIO	Estrada do Tindiba	1493 Bl 1 apto 601	Segmento II	22364	VALLECKY ABRANTES CAMPOS	3320206686203	16/12/2020	Acompanham CAPS
CAPS III ARTHUR BISPO DO ROSARIO	Rua Abram Lustman	350	Segmento II	10795	JOAO PEDRO MAMA WIZEDU BARBOSA	3315202810227	18/04/2017	Acompanham CAPS

Lista de Pacientes por SRT | [Imprimir](#) |

CAPS III ARTHUR BISPO DO ROSARIO	Rua Abram Lustman	350		Segmento II	14175	LUIZ CARLOS VASCONCELOS	3315202809435	01/05/2015	Acompanham CAPS
CAPS III ARTHUR BISPO DO ROSARIO	Rua Abram Lustman	350		Segmento II	24204	MARCOS NAZARO SANTANA	3315202809370	26/02/2008	Acompanham CAPS
CAPS III ARTHUR BISPO DO ROSARIO	Rua Abram Lustman	350		Segmento II	21041	SERCIO FARIAS SANTOS	3315202809391	14/01/2008	Acompanham CAPS
CAPS III ARTHUR BISPO DO ROSARIO	Rua Abram Lustman	350		Segmento II	22265	VALDECIR LOURENCO NASCIMENTO	3315202809402	04/12/2008	Acompanham CAPS
CAPS III ARTHUR BISPO DO ROSARIO	Rua Abram Lustman	350		Segmento II	29327	ZADIR DE SA TAVARES	3322203449653	05/05/2022	Acompanham CAPS
CAPS III ARTHUR BISPO DO ROSARIO	Rua Caçu	279		Segmento II	24259	ALEXANDRE LOPES DE MELLO	3315202809501	12/04/2012	Acompanham CAPS
CAPS III ARTHUR BISPO DO ROSARIO	Rua Caçu	279		Segmento II	8711	GILSON DE SOUZA SANTOS	3315202809424	14/01/2009	Acompanham CAPS
CAPS III ARTHUR BISPO DO ROSARIO	Rua Caçu	279		Segmento II	56821	HERCULANO FERREIRA DA SILVA	3315202809490	06/02/2012	Acompanham CAPS
CAPS III ARTHUR BISPO DO ROSARIO	Rua Caçu	279		Segmento II	24248	ELNIO MOURA AZEREDO DE OLIVEIRA	3317201497225	22/02/2016	Acompanham CAPS
CAPS III ARTHUR BISPO DO ROSARIO	Rua Caçu	279		Segmento II	24250	RAPHAEL DOS SANTOS DA SILVA	3320200199767	13/07/2020	Acompanham CAPS
CAPS III ARTHUR BISPO DO ROSARIO	Rua Projetada A	4	Lote 01 Quadra 17Bl. 01 ap. 105	Segmento II	24301	EVANDRO LUIS VICTORINA DA CONCEICAO	3317201497192	29/02/2016	Acompanham CAPS
CAPS III ARTHUR BISPO DO ROSARIO	Rua Projetada A	4	Lote 01 Quadra 17Bl. 01 ap. 105	Segmento II	10256	JACQUES R. RODRIGUES DE OLIVEIRA	3319205237030	22/11/2017	Acompanham CAPS
CAPS III ARTHUR BISPO DO ROSARIO	Rua Projetada A	4	Lote 01 Quadra 17Bl. 01 ap. 105	Segmento II	12156	JULIO CESAR AIGUENS VELLOSO	3315202809589	01/04/2015	Acompanham CAPS
CAPS III ARTHUR BISPO DO ROSARIO	Rua Projetada A	4	Lote 01 Quadra 17Bl. 01 ap. 105	Segmento II	24354	WALTAR LIMA	3319205342630	27/05/2019	Acompanham CAPS
CAPS III ARTHUR BISPO DO ROSARIO	Avenida Sampaio Correa	39	casa 3	Stella do Patrocinio III	25112	ALEXANDRE SILVESTRE DA SILVA	3322203449807	01/07/2022	Acompanham CAPS
CAPS III ARTHUR BISPO DO ROSARIO	Avenida Sampaio Correa	39	casa 4 (Casa Clínica)	Stella do Patrocinio III	2191	ANGELINA APARECIDA ESTACONE	3315202809853	13/06/2012	Acompanham CAPS
CAPS III ARTHUR BISPO DO ROSARIO	Avenida Sampaio Correa	39	casa 7	Stella do Patrocinio III	63551	ANGELO JOSE DA CONCEICAO CABRAL	3323205109719	05/06/2023	Acompanham CAPS
CAPS III ARTHUR BISPO DO ROSARIO	Avenida Sampaio Correa	39	casa 5	Stella do Patrocinio III	29322	CARLOS ANTONIO CONCEICAO DA SILVA	3322206799065	28/09/2022	Acompanham CAPS
CAPS III ARTHUR BISPO DO ROSARIO	Avenida Sampaio Correa	39	casa 1	Stella do Patrocinio III	66535	GARLEM CARVALHO DA SILVA	3319205342728	28/09/2018	Acompanham CAPS
CAPS III ARTHUR BISPO DO ROSARIO	Avenida Sampaio Correa	39	casa 1	Stella do Patrocinio III	4814	DALVINO RIBEIRO DO NASCIMENTO	3315202809699	11/07/2012	Acompanham CAPS
CAPS III ARTHUR BISPO DO ROSARIO	Avenida Sampaio Correa	39	casa 3	Stella do Patrocinio III	5888	EDILANIO MUNES DE SOUZA	3315202810260	01/08/2012	Acompanham CAPS
CAPS III ARTHUR BISPO DO ROSARIO	Avenida Sampaio Correa	39	casa 7	Stella do Patrocinio III	7256	FABIO DA RAZ DE SOUZA	3315202810425	12/08/2014	Acompanham CAPS
CAPS III ARTHUR BISPO DO ROSARIO	Avenida Sampaio Correa	39	casa 7	Stella do Patrocinio III	8505	GENEBALDO BANDEIRA SOARES	3315202810029	15/08/2012	Acompanham CAPS
CAPS III ARTHUR BISPO DO ROSARIO	Avenida Sampaio Correa	39	casa 4 (Casa Clínica)	Stella do Patrocinio III	8739	GILVAN BATISTA DE SOUSA	3322203449664	06/05/2022	Acompanham CAPS
CAPS III ARTHUR BISPO DO ROSARIO	Avenida Sampaio Correa	39	casa 3	Stella do Patrocinio III	9312	HERCULIA ALVES PAMPIM	3315202809897	13/06/2012	Acompanham CAPS
CAPS III ARTHUR BISPO DO ROSARIO	Avenida Sampaio Correa	39	casa 1	Stella do Patrocinio III	9606	IRACEMA DA CONCEICAO SANTOS	3315202810018	15/08/2012	Acompanham CAPS
CAPS III ARTHUR BISPO DO ROSARIO	Avenida Sampaio Correa	39	casa 4 (Casa Clínica)	Stella do Patrocinio III	44327	ISABEL CRISTINA DA SILVA CHRISPIM	3322206799098	10/10/2022	Acompanham CAPS
CAPS III ARTHUR BISPO DO ROSARIO	Avenida Sampaio Correa	39	casa 3	Stella do Patrocinio III	9959	IZABEL BARBOSA SIQUEIRA	3315202810194	25/02/2014	Acompanham CAPS
CAPS III ARTHUR BISPO DO ROSARIO	Avenida Sampaio Correa	39	casa 7	Stella do Patrocinio III	10575	JOAO CARLOS MODESTO DA SILVA	3315202810414	14/08/2012	Acompanham CAPS
CAPS III ARTHUR BISPO DO ROSARIO	Avenida Sampaio Correa	39	casa 3	Stella do Patrocinio III	10602	JOAO DOS SANTOS MOREIRA	3315202809600	04/04/2015	Acompanham CAPS
CAPS III ARTHUR BISPO DO ROSARIO	Avenida Sampaio Correa	39	casa 5	Stella do Patrocinio III	10684	JOAO LIMA DA SILVA	3318200898782	10/12/2018	Acompanham CAPS
CAPS III ARTHUR BISPO DO ROSARIO	Avenida Sampaio Correa	39	casa 1	Stella do Patrocinio III	24171	JORGE ALEXANDRE CORREA PINTO	3315202809468	28/07/2008	Acompanham CAPS
CAPS III ARTHUR BISPO DO ROSARIO	Avenida Sampaio Correa	39	casa 5	Stella do Patrocinio III	82258	JOSE ANTONIO DA SILVA	3324205829846	12/01/2024	Acompanham CAPS
CAPS III ARTHUR BISPO DO ROSARIO	Avenida Sampaio Correa	39	casa 7	Stella do Patrocinio III	63270	JOSE AUGUSTO CARVALHO DE OLIVEIRA	3323205109686	02/06/2023	Acompanham CAPS
CAPS III ARTHUR BISPO DO ROSARIO	Avenida Sampaio Correa	39	casa 7	Stella do Patrocinio III	29330	JOSE DA PAIXAO	3322203449796	30/06/2022	Acompanham CAPS
CAPS III ARTHUR BISPO DO ROSARIO	Avenida Sampaio Correa	39	casa 5	Stella do Patrocinio III	11569	JOSE DIAS LEITE FILHO	3317201497060	26/01/2016	Acompanham CAPS
CAPS III ARTHUR BISPO DO ROSARIO	Avenida Sampaio Correa	39	casa 1	Stella do Patrocinio III	12042	JULIA MACHADO FERREIRA	3315202810161	09/07/2012	Acompanham CAPS
CAPS III ARTHUR BISPO DO ROSARIO	Avenida Sampaio Correa	39	casa 4 (Casa Clínica)	Stella do Patrocinio III	24181	JUSSARA RIBEIRO DE JESUS	3324205830099	13/09/2015	Acompanham CAPS

Lista de Pacientes por SRT | [Imprimir](#) |

CAPS III ARTHUR BISPO DO ROSARIO	Avenida Sampaio Correa	39 casa 7	Stella do Patrocinio III	24203	MARCOS CAMBINHO DE CASTRO	3315202810403	01/09/2012	Acompanham CAPS
CAPS III ARTHUR BISPO DO ROSARIO	Avenida Sampaio Correa	39 casa 4 (Casa Clínica)	Stella do Patrocinio III	15462	MARGARETHA AMORIM	3315202810282	01/09/2012	Acompanham CAPS
CAPS III ARTHUR BISPO DO ROSARIO	Avenida Sampaio Correa	39 casa 3	Stella do Patrocinio III	46584	MARIA VALDIVIA DE AGUIAR	3324205829648	04/07/2023	Acompanham CAPS
CAPS III ARTHUR BISPO DO ROSARIO	Avenida Sampaio Correa	39 casa 4 (Casa Clínica)	Stella do Patrocinio III	16297	MARINALVA MARIA DE SOUZA	3324205829758	23/03/2024	Acompanham CAPS
CAPS III ARTHUR BISPO DO ROSARIO	Avenida Sampaio Correa	39 casa 1	Stella do Patrocinio III	16498	MARLY AUGUSTA DA SILVA	3319205342651	23/05/2019	Acompanham CAPS
CAPS III ARTHUR BISPO DO ROSARIO	Avenida Sampaio Correa	39 casa 3	Stella do Patrocinio III	17108	MIGUEL DE OLIVEIRA	3318206650726	02/04/2018	Acompanham CAPS
CAPS III ARTHUR BISPO DO ROSARIO	Avenida Sampaio Correa	39 casa 4 (Casa Clínica)	Stella do Patrocinio III	24245	PAULO SAULO VELOSO	3315202809930	18/07/2012	Acompanham CAPS
CAPS III ARTHUR BISPO DO ROSARIO	Avenida Sampaio Correa	39 casa 5	Stella do Patrocinio III	19445	RENATO DE ALVEIDA	3315202810106	24/07/2012	Acompanham CAPS
CAPS III ARTHUR BISPO DO ROSARIO	Avenida Sampaio Correa	39 casa 1	Stella do Patrocinio III	24405	RUBEM BARROSO	3321203963726	21/05/2021	Acompanham CAPS
CAPS III ARTHUR BISPO DO ROSARIO	Avenida Sampaio Correa	39 casa 1	Stella do Patrocinio III	68210	SEBASTIAO ALVES DOS SANTOS FILHO	3315202809710	11/07/2012	Acompanham CAPS
CAPS III ARTHUR BISPO DO ROSARIO	Avenida Sampaio Correa	39 casa 7	Stella do Patrocinio III	29917	SERGIO JOSE DA RONSECA	3322206799087	06/10/2022	Acompanham CAPS
CAPS III ARTHUR BISPO DO ROSARIO	Avenida Sampaio Correa	39 casa 1	Stella do Patrocinio III	24340	SOLANGE MARIA DE ASSIS	3315202810139	09/07/2012	Acompanham CAPS
CAPS III ARTHUR BISPO DO ROSARIO	Avenida Sampaio Correa	39 casa 5	Stella do Patrocinio III	24348	VALDEMIRO CARDOZO	3315202810117	14/08/2012	Acompanham CAPS
CAPS III ARTHUR BISPO DO ROSARIO	Avenida Sampaio Correa	39 casa 5	Stella do Patrocinio III	22610	VICENTE ALVES CORREA	3315202810084	14/08/2012	Acompanham CAPS
CAPS III ARTHUR BISPO DO ROSARIO	Avenida Sampaio Correa	39 casa 4 (Casa Clínica)	Stella do Patrocinio III	25880	WANDERLEIBENTO REIS	3321203963913	21/09/2021	Acompanham CAPS
CAPS III ARTHUR BISPO DO ROSARIO	Avenida Sampaio Correa	39 casa 5	Stella do Patrocinio III	23374	WEVERTON DOS SANTOS COSTA	3318200898078	05/03/2018	Acompanham CAPS
CAPS III ARTHUR BISPO DO ROSARIO	Avenida Sampaio Correa	39 casa 3	Stella do Patrocinio III	24358	ZILDA NASCIMENTO	3315202809908	13/06/2012	Acompanham CAPS
CAPS III ARTHUR BISPO DO ROSARIO	Avenida Sampaio Correa	39 casa 8	Stella do Patrocinio IV	865	ALEXANDRE GOMES ALVES	3317201497270	18/07/2016	Acompanham CAPS
CAPS III ARTHUR BISPO DO ROSARIO	Avenida Sampaio Correa	39 casa 2	Stella do Patrocinio IV	3645	CARLOS DE OLIVEIRA	3319206571637	13/06/2012	Acompanham CAPS
CAPS III ARTHUR BISPO DO ROSARIO	Avenida Sampaio Correa	39 casa 6	Stella do Patrocinio IV	6270	ELAINE CONCEICAO DOS SANTOS	3322206799142	20/10/2022	Acompanham CAPS
CAPS III ARTHUR BISPO DO ROSARIO	Avenida Sampaio Correa	39 casa 9	Stella do Patrocinio IV	6349	ELI MOREIRA DA SILVA	3320200199888	05/10/2020	Acompanham CAPS
CAPS III ARTHUR BISPO DO ROSARIO	Avenida Sampaio Correa	39 casa 10	Stella do Patrocinio IV	6416	ELIANE SILVINA DA SILVA	3317201497324	25/02/2016	Acompanham CAPS
CAPS III ARTHUR BISPO DO ROSARIO	Avenida Sampaio Correa	39 casa 2	Stella do Patrocinio IV	7923	FRANCISCA GOMES DE OLIVEIRA	3324205830000	23/03/2024	Acompanham CAPS
CAPS III ARTHUR BISPO DO ROSARIO	Avenida Sampaio Correa	39 casa 6	Stella do Patrocinio IV	29856	JAIR BERGEL	3321206911275	29/12/2021	Acompanham CAPS
CAPS III ARTHUR BISPO DO ROSARIO	Avenida Sampaio Correa	39 casa 6	Stella do Patrocinio IV	30072	JOAQUIM FERREIRA DE AZEVEDO	3321206911286	29/12/2021	Acompanham CAPS
CAPS III ARTHUR BISPO DO ROSARIO	Avenida Sampaio Correa	39 casa 2	Stella do Patrocinio IV	43844	JOELSON DAVID DE CARVALHO	3322206799054	28/09/2022	Acompanham CAPS
CAPS III ARTHUR BISPO DO ROSARIO	Avenida Sampaio Correa	39 casa 8	Stella do Patrocinio IV	34935	JORGE PEREIRA RODRIGUES FILHO	3324205829736	22/02/2024	Acompanham CAPS
CAPS III ARTHUR BISPO DO ROSARIO	Avenida Sampaio Correa	39 casa 8	Stella do Patrocinio IV	11578	JOSE EDNALDO DE OLIVEIRA	3317201497016	20/09/2010	Acompanham CAPS
CAPS III ARTHUR BISPO DO ROSARIO	Avenida Sampaio Correa	39 casa 6	Stella do Patrocinio IV	12757	LAURINDA DA SILVA	3318200898628	09/05/2018	Acompanham CAPS
CAPS III ARTHUR BISPO DO ROSARIO	Avenida Sampaio Correa	39 casa 2	Stella do Patrocinio IV	12927	LECIO GERMANO DOS SANTOS	3318206650682	13/11/2018	Acompanham CAPS
CAPS III ARTHUR BISPO DO ROSARIO	Avenida Sampaio Correa	39 casa 10	Stella do Patrocinio IV	24184	LEDA RANGEL MOUTA	3319205342629	03/06/2019	Acompanham CAPS
CAPS III ARTHUR BISPO DO ROSARIO	Avenida Sampaio Correa	39 casa 8	Stella do Patrocinio IV	24192	LIJZ CLAUDIO ALVES DA SILVA	3318206650693	18/04/2018	Acompanham CAPS
CAPS III ARTHUR BISPO DO ROSARIO	Avenida Sampaio Correa	39 casa 6	Stella do Patrocinio IV	14561	MANOEL MARIO PEREIRA	3317201496830	16/02/2022	Acompanham CAPS
CAPS III ARTHUR BISPO DO ROSARIO	Avenida Sampaio Correa	39 casa 10	Stella do Patrocinio IV	14738	MARCELO DE LIMA RABELLO	3320206686192	11/12/2020	Acompanham CAPS
CAPS III ARTHUR BISPO DO ROSARIO	Avenida Sampaio Correa	39 casa 8	Stella do Patrocinio IV	15350	MARCOS PEREIRA ALVES	3323205109708	31/01/2023	Acompanham CAPS
CAPS III ARTHUR BISPO DO ROSARIO	Avenida Sampaio Correa	39 casa 10	Stella do Patrocinio IV	15471	MARGARIDA MARIA MOREIRA DA SILVA	3321203963891	03/09/2021	Acompanham CAPS
CAPS III ARTHUR BISPO DO ROSARIO	Avenida Sampaio Correa	39 casa 9	Stella do Patrocinio IV	15618	MARIA DA CONCEICAO FILHA	3315202810007	15/08/2012	Acompanham CAPS
CAPS III ARTHUR BISPO DO ROSARIO	Avenida Sampaio Correa	39 casa 2	Stella do Patrocinio IV	24210	MARIANA PENHA VIEIRA	3315202809809	13/06/2012	Acompanham CAPS

Lista de Pacientes por SRT | [Imprimir](#) |

CAPS III ARTHUR BISPO DO ROSARIO	Avenida Sampaio Correa	39 casa 2	Stella do Patrocinio IV	15674	MARIA DAS GRACAS AMORIM	3315202809810	13/06/2012	Acompanham CAPS
CAPS III ARTHUR BISPO DO ROSARIO	Avenida Sampaio Correa	39 casa 10	Stella do Patrocinio IV	24213	MARIA DAS GRACAS RODRIGUES BEZERRA	3321203963693	12/02/2021	Acompanham CAPS
CAPS III ARTHUR BISPO DO ROSARIO	Avenida Sampaio Correa	39 casa 9	Stella do Patrocinio IV	29869	MARIA DE FATIMA CAMPOS DA SILVA	3322203449895	22/07/2022	Acompanham CAPS
CAPS III ARTHUR BISPO DO ROSARIO	Avenida Sampaio Correa	39 casa 9	Stella do Patrocinio IV	24217	MARIA DO SOCORRO OLIVEIRA	3320200199932	13/10/2020	Acompanham CAPS
CAPS III ARTHUR BISPO DO ROSARIO	Avenida Sampaio Correa	39 casa 9	Stella do Patrocinio IV	26325	MARIA VALDEMIRA DE JESUS	3322203449774	26/06/2022	Acompanham CAPS
CAPS III ARTHUR BISPO DO ROSARIO	Avenida Sampaio Correa	39 casa 10	Stella do Patrocinio IV	16422	MARLENE FORTUNATO DE OLIVEIRA	3318206650704	04/12/2017	Acompanham CAPS
CAPS III ARTHUR BISPO DO ROSARIO	Avenida Sampaio Correa	39 casa 10	Stella do Patrocinio IV	17903	OSIAS SANTIAGO DE OLIVEIRA	3317201497170	19/05/2016	Acompanham CAPS
CAPS III ARTHUR BISPO DO ROSARIO	Avenida Sampaio Correa	39 casa 8	Stella do Patrocinio IV	24244	PAULO ROBERTO DA SILVA	3315202810150	09/07/2012	Acompanham CAPS
CAPS III ARTHUR BISPO DO ROSARIO	Avenida Sampaio Correa	39 casa 2	Stella do Patrocinio IV	24246	PAULO SILVA	3315202809765	13/06/2012	Acompanham CAPS
CAPS III ARTHUR BISPO DO ROSARIO	Avenida Sampaio Correa	39 casa 10	Stella do Patrocinio IV	24249	RAFAELLA ENGELSING BEXIGA	3321203963528	14/08/2016	Acompanham CAPS
CAPS III ARTHUR BISPO DO ROSARIO	Avenida Sampaio Correa	39 casa 9	Stella do Patrocinio IV	19256	REGINALDA MATEUS DA SILVA	3315202810348	01/09/2012	Acompanham CAPS
CAPS III ARTHUR BISPO DO ROSARIO	Avenida Sampaio Correa	39 casa 8	Stella do Patrocinio IV	19611	RICARDO PEREIRA	3322206799120	11/10/2022	Acompanham CAPS
CAPS III ARTHUR BISPO DO ROSARIO	Avenida Sampaio Correa	39 casa 6	Stella do Patrocinio IV	19688	RITA LUSIETE PEREIRA DE MOURA	3318206650650	23/11/2018	Acompanham CAPS
CAPS III ARTHUR BISPO DO ROSARIO	Avenida Sampaio Correa	39 casa 9	Stella do Patrocinio IV	19750	ROBERTO CARLOS ASREU DO VALE	3321203963924	13/09/2021	Acompanham CAPS
CAPS III ARTHUR BISPO DO ROSARIO	Avenida Sampaio Correa	39 casa 9	Stella do Patrocinio IV	24319	ROGERIO GLEITON MANDARINO	3317201497049	27/06/2018	Acompanham CAPS
CAPS III ARTHUR BISPO DO ROSARIO	Avenida Sampaio Correa	39 casa 8	Stella do Patrocinio IV	58796	SALVO ALESSANDRO MARQUES DE BELIS	3323206445911	30/08/2023	Acompanham CAPS
CAPS III ARTHUR BISPO DO ROSARIO	Avenida Sampaio Correa	39 casa 2	Stella do Patrocinio IV	21827	TEREZA GASTANA DE FARIAS	3318206650715	18/12/2018	Acompanham CAPS
CAPS III ARTHUR BISPO DO ROSARIO	Avenida Sampaio Correa	39 casa 6	Stella do Patrocinio IV	29326	TEREZINHA MARIA DE CASTRO	3322203449532	08/02/2022	Acompanham CAPS
CAPS III CLARICE LISPECTOR	Rua Aquidabã	842 apto 411		30411	JOSE LUIZ FERREIRA DE SOUZA	3324205829824	10/11/2023	Acompanham CAPS
CAPS III CLARICE LISPECTOR	Rua Aquidabã	842 apto 411		24224	MARIO ANTONIO NUNES	3319205340946	18/11/2008	Acompanham CAPS
CAPS III CLARICE LISPECTOR	Rua Aquidabã	842 apto 411		24240	PAULO AFONSO ALVES DE FREITAS	3319205340979	21/10/2014	Acompanham CAPS
CAPS III CLARICE LISPECTOR	Rua Aquidabã	842 apto 411		24359	ZOANIR CARLOS ANTUNES	3318200898507	14/04/2008	Acompanham CAPS
CAPS III CLARICE LISPECTOR	Rua Pernambuco	635 casa 8		61012	LEONICE ROCHA	3324205829835	12/01/2024	Acompanham CAPS
CAPS III CLARICE LISPECTOR	Rua Pernambuco	635 casa 8		15625	MARIA DA CONCEICAO SOUZA NOGUEIRA	3319205340803	05/07/2016	Acompanham CAPS
CAPS III CLARICE LISPECTOR	Rua Pernambuco	635 casa 8		24222	MARILEUSA MARQUES DE CARVALHO	3319205340913	13/02/2006	Acompanham CAPS
CAPS III CLARICE LISPECTOR	Rua Pernambuco	635 casa 8		24351	YERONIZIA VENTURA DA SILVA	3319205341089	13/02/2006	Acompanham CAPS
CAPS III CLARICE LISPECTOR	Rua Pernambuco	780 602		24274	ARINA DE OLIVEIRA	3315202810250	01/08/2012	Acompanham CAPS
CAPS III CLARICE LISPECTOR	Rua Pernambuco	780 602		28832	JUREMA DE OLIVEIRA	3321205964296	30/11/2021	Acompanham CAPS
CAPS III CLARICE LISPECTOR	Rua Pernambuco	780 602		19244	REGINALDUCIA SILVANO	3317201496510	13/07/2016	Acompanham CAPS
CAPS III CLARICE LISPECTOR	Rua Pernambuco	780 602		29920	SONIA MAURIA DA SILVEIRA	3322203449620	26/04/2022	Acompanham CAPS
CAPS III CLARICE LISPECTOR	Rua Thompson Flores	96 CB 1		24293	EDMILSON BATISTA DOS SANTOS	3319205340605	23/12/2013	Acompanham CAPS
CAPS III CLARICE LISPECTOR	Rua Thompson Flores	96 CB 1		9363	HILDEBRANDO FRANCISCO SANTOS	3319205340616	23/12/2013	Acompanham CAPS
CAPS III CLARICE LISPECTOR	Rua Thompson Flores	96 CB 1		10599	JOAO DE OLIVEIRA	3317201496521	26/02/2016	Acompanham CAPS
CAPS III CLARICE LISPECTOR	Rua Thompson Flores	96 CB 1		24169	JOAQUIM CATUNCA NETO	3319205340671	16/03/2016	Acompanham CAPS
CAPS III CLARICE LISPECTOR	Rua Thompson Flores	96 CB 1		24313	ROBERTO ANTONIO DA COSTA	3319206571582	23/12/2013	Acompanham CAPS
CAPS III CLARICE LISPECTOR	Rua Thompson Flores	96 CB 1		24335	SERGIO DA SILVA	3318200898265	05/06/2017	Acompanham CAPS
CAPS III CLARICE LISPECTOR	Rua Adolfo Bergamini	302	Segmento I	1276	AMELIA FERREIRA	3322206798955	24/08/2021	Acompanham CAPS
CAPS III CLARICE LISPECTOR	Rua Adolfo Bergamini	302	Segmento I	24292	DULCINEIA WEIRA SIMAS	3319205340583	26/12/2008	Acompanham CAPS

Lista de Pacientes por SRT | [Imprimir](#) |

CAPS III CLARICE LISPECTOR	Rua Adolfo Bergamini	302	Segmento I	24164	JANAINA DA SILVA MOREIRA	3319205340649	15/05/2017	Acompanham CAPS
CAPS III CLARICE LISPECTOR	Rua Adolfo Bergamini	302	Segmento I	24167	JOANA ESPERANCA DA SILVA	3319206571660	22/03/2016	Acompanham CAPS
CAPS III CLARICE LISPECTOR	Rua Adolfo Bergamini	302	Segmento I	24182	KELLY CRISTINA VICENTE	3319205340704	21/09/2016	Acompanham CAPS
CAPS III CLARICE LISPECTOR	Rua Adolfo Bergamini	302	Segmento I	24189	LUCIANA SOART COSTA	3319205237216	20/03/2017	Acompanham CAPS
CAPS III CLARICE LISPECTOR	Rua Adolfo Bergamini	302	Segmento I	15704	MARIA DAS DORES DA SILVA	3319205340836	26/12/2008	Acompanham CAPS
CAPS III CLARICE LISPECTOR	Rua Adolfo Bergamini	249	Segmento II	453	ALBERTO BARRIGA	3319205220617	09/01/2019	Acompanham CAPS
CAPS III CLARICE LISPECTOR	Rua Adolfo Bergamini	249	Segmento II	8988	GUILHERME DOMINGO FERNANDES	3318200898298	14/08/2018	Acompanham CAPS
CAPS III CLARICE LISPECTOR	Rua Adolfo Bergamini	249	Segmento II	9029	GUILHERME PATRICK LUIZ	3319205220640	06/02/2019	Acompanham CAPS
CAPS III CLARICE LISPECTOR	Rua Adolfo Bergamini	249	Segmento II	14147	LUIS CARLOS DOS SANTOS SANTANA	3319205220694	09/01/2019	Acompanham CAPS
CAPS III CLARICE LISPECTOR	Rua Adolfo Bergamini	249	Segmento II	24228	MILTON DE CASTRO MACIEL	3317201496455	20/09/2016	Acompanham CAPS
CAPS III CLARICE LISPECTOR	Rua Adolfo Bergamini	249	Segmento II	22847	VITOR HUGO TAVORA SANTOS	3319205237018	03/10/2018	Acompanham CAPS
CAPS III CLARICE LISPECTOR	Rua Adolfo Bergamini	331 apto 101	Segmento II	25143	ANALUCIA FELIX	3322203449983	11/08/2022	Acompanham CAPS
CAPS III CLARICE LISPECTOR	Rua Adolfo Bergamini	331 apto 101	Segmento II	24332	SEBASTIANA DA SILVA PEREIRA	3319205341045	19/04/2007	Acompanham CAPS
CAPS III CLARICE LISPECTOR	Rua Adolfo Bergamini	331 apto 101	Segmento II	21824	TERESINHA ONOFRATO PEREIRA	3319206571604	14/05/2018	Acompanham CAPS
CAPS III CLARICE LISPECTOR	Rua Adolfo Bergamini	331 apto 101	Segmento II	24345	TEREZINHA MARIA DE ABREU	3315202808115	13/02/2006	Acompanham CAPS
CAPS III CLARICE LISPECTOR	Rua Ana Leonidia	351 apto 302	Segmento II	24264	ANA DA SILVA GODINHO	3319205340540	23/09/2003	Acompanham CAPS
CAPS III CLARICE LISPECTOR	Rua Ana Leonidia	351 apto 302	Segmento II	1831	ANDRE CARLOS LEAL	3319205340550	22/01/2011	Acompanham CAPS
CAPS III CLARICE LISPECTOR	Rua Ana Leonidia	351 apto 302	Segmento II	30343	EDILSON LIMA	3322203449521	18/01/2022	Acompanham CAPS
CAPS III CLARICE LISPECTOR	Rua Ana Leonidia	351 apto 302	Segmento II	24206	MARGARETH COUSSA LACERDA	3319205340781	05/04/2016	Acompanham CAPS
CAPS III CLARICE LISPECTOR	Rua Piauí	273	Segmento II	39339	ADRIANA VANESSA DE SOUZA DA SILVA	3322206799131	17/10/2022	Acompanham CAPS
CAPS III CLARICE LISPECTOR	Rua Piauí	273	Segmento II	24260	ALEXANDRINO LUIVES FERNANDES	3319205220628	12/04/2019	Acompanham CAPS
CAPS III CLARICE LISPECTOR	Rua Piauí	273	Segmento II	1000	ALFREDO GOMES DE SOUZA	3324205829813	01/06/2023	Acompanham CAPS
CAPS III CLARICE LISPECTOR	Rua Piauí	273	Segmento II	24198	MARCIA GOMES	3320206686247	16/11/2020	Acompanham CAPS
CAPS III CLARICE LISPECTOR	Rua Piauí	273	Segmento II	24318	ROGERIO BRANDAO SAMPAIO	3319205342827	17/06/2019	Acompanham CAPS
CAPS III CLARICE LISPECTOR	Rua Piauí	273	Segmento II	24323	ROSANGELA DE OLIVEIRA ROCHA	3319205220738	04/02/2019	Acompanham CAPS
CAPS III CLARICE LISPECTOR	Rua Piauí	273	Segmento II	37565	WALDILENE HECK CARNEZE	3319206571571	09/04/2018	Acompanham CAPS
CAPS III CLARICE LISPECTOR	Rua Piauí	273	Segmento II	23059	WALDIR MARCELO DE SOUZA	3318200898287	04/06/2018	Acompanham CAPS
CAPS III EAT SEVERINO DOS SANTOS	Rua Alzira Valdetaro	105		1548	ANA MARIA DI COSTA MOREIRA	3321203963781	16/06/2021	Acompanham CAPS
CAPS III EAT SEVERINO DOS SANTOS	Rua Alzira Valdetaro	105		24302	EVERTON DA SILVA	3315202809325	14/06/2004	Acompanham CAPS
CAPS III EAT SEVERINO DOS SANTOS	Rua Alzira Valdetaro	105		40636	JONATHAN JOSE SILVA DE OLIVEIRA	3324205830033	16/05/2024	Acompanham CAPS
CAPS III EAT SEVERINO DOS SANTOS	Rua Alzira Valdetaro	105		17454	NASARE BRANDAO	3321203963803	16/06/2021	Acompanham CAPS
CAPS III EAT SEVERINO DOS SANTOS	Rua Alzira Valdetaro	105		24640	OLAVO RAINES	3321203963814	16/06/2021	Acompanham CAPS
CAPS III EAT SEVERINO DOS SANTOS	Rua Alzira Valdetaro	105		20929	SEBASTIAO BEZERRA RABELO	3324205830088	05/07/2024	Acompanham CAPS
CAPS III EAT SEVERINO DOS SANTOS	Rua Dias da Cruz	174 apto 302		2557	APARECIDA DA SILVA	3315202808929	26/10/2006	Acompanham CAPS
CAPS III EAT SEVERINO DOS SANTOS	Rua Dias da Cruz	174 apto 302		46643	CAMILLE VITORIA CONCEICAO MALHEIROS	3324205830011	04/06/2024	Acompanham CAPS

Lista de Pacientes por SRT | [Imprimir](#) |

CAPS III EAT SEVERINO DOS SANTOS	Rua Dias da Cruz	174 apto 302		4045	GEOLIA SOUZA SILVA	3315202808973	01/05/2014	Acompanham CAPS
CAPS III EAT SEVERINO DOS SANTOS	Rua Dias da Cruz	174 apto 302		12754	LAURA FERREIRA	3315202808808	19/03/2007	Acompanham CAPS
CAPS III EAT SEVERINO DOS SANTOS	Rua Dias da Cruz	174 apto 302		17840	ODETE DA SILVA	3315202808819	02/06/2008	Acompanham CAPS
CAPS III EAT SEVERINO DOS SANTOS	Rua Miguel Fernandes	437		5474	DELANO WAGNER NEVES CABRAL	3319205340572	09/01/2014	Acompanham CAPS
CAPS III EAT SEVERINO DOS SANTOS	Rua Miguel Fernandes	437		52749	JORGE BAPTISTA DOS SANTOS	3319205340660	09/01/2014	Acompanham CAPS
CAPS III EAT SEVERINO DOS SANTOS	Rua Miguel Fernandes	437		13916	LUCIMAR MORENO NETO	3319205340759	09/01/2014	Acompanham CAPS
CAPS III EAT SEVERINO DOS SANTOS	Rua Miguel Fernandes	437		14761	MARCELO DOS SANTOS MONTEIRO	3315202808434	10/10/2023	Acompanham CAPS
CAPS III EAT SEVERINO DOS SANTOS	Rua Miguel Fernandes	437		14830	MARCELO PEREIRA DA SILVA E SOUZA	3317201497720	11/05/2017	Acompanham CAPS
CAPS III EAT SEVERINO DOS SANTOS	Rua Miguel Fernandes	437		24415	MARCOS ANTONIO DA SILVA	3321203963737	24/05/2021	Acompanham CAPS
CAPS III EAT SEVERINO DOS SANTOS	Rua Miguel Fernandes	437		16278	MARINA BENITEZ FERNANDEZ	3321203963792	17/05/2021	Acompanham CAPS
CAPS III EAT SEVERINO DOS SANTOS	Rua Miguel Fernandes	437		50865	PAULO ROBERTO RIBEIRO DE OLIVEIRA	3323205109598	25/11/2022	Acompanham CAPS
CAPS III ERNESTO NAZARETH	Rua Heleno de Freitas	95	Segmento I	6110	EDUARDO	3317201496224	08/12/2016	Acompanham CAPS
CAPS III ERNESTO NAZARETH	Rua Heleno de Freitas	95	Segmento I	24307	FRANCISCO RIBAMAR SAUER PEREIRA	3317201496235	13/10/2016	Acompanham CAPS
CAPS III ERNESTO NAZARETH	Rua Heleno de Freitas	95	Segmento I	11306	JORGE LUIZ OLIVEIRA DA CONCEICAO	3318200898232	16/10/2018	Acompanham CAPS
CAPS III ERNESTO NAZARETH	Rua Heleno de Freitas	95	Segmento I	24942	JOSE RICARDO MERIDA	3321203963858	30/06/2021	Acompanham CAPS
CAPS III ERNESTO NAZARETH	Rua Heleno de Freitas	95	Segmento I	14829	MARCELO PEREIRA DA FONSECA	3322203449587	21/10/2022	Acompanham CAPS
CAPS III ERNESTO NAZARETH	Rua Heleno de Freitas	95	Segmento I	24316	ROBSON RICARDO DA CRUZ	3320200199822	09/09/2020	Acompanham CAPS
CAPS III ERNESTO NAZARETH	Rua Heleno de Freitas	95	Segmento I	24356	WILLIAMS NUNES DE OLIVEIRA	3317201496268	09/05/2017	Acompanham CAPS
CAPS III ERNESTO NAZARETH	Rua Chapot Prevost	364	Segmento II	49660	ADRIANA VALENTIM FERREIRA	3323206445955	26/09/2023	Acompanham CAPS
CAPS III ERNESTO NAZARETH	Rua Chapot Prevost	364	Segmento II	49344	GRESENCIO BOLIVIANO	3323205109697	05/10/2023	Acompanham CAPS
CAPS III ERNESTO NAZARETH	Rua Chapot Prevost	364	Segmento II	49372	JORGE DE CARVALHO COUTO	3323205109664	25/05/2023	Acompanham CAPS
CAPS III ERNESTO NAZARETH	Rua Chapot Prevost	364	Segmento II	66694	LUIZ AUGUSTO SOARES THIAGO	3324205829660	26/01/2024	Acompanham CAPS
CAPS III ERNESTO NAZARETH	Rua Chapot Prevost	364	Segmento II	15951	MARIA ISABEL JANDITA DA CONCEICAO	3317201496664	09/05/2016	Acompanham CAPS
CAPS III ERNESTO NAZARETH	Rua Chapot Prevost	364	Segmento II	17959	OZIETE GUIMARAES	3319205220804	25/03/2019	Acompanham CAPS
CAPS III FERNANDO DINIZ	Rua Felisbelo Freire	159		2619	ARMANDO DA PONTE PACHECO	3321205964329	07/12/2021	Acompanham CAPS
CAPS III FERNANDO DINIZ	Rua Felisbelo Freire	159		26100	JAI ME RODRIGUES DE FREITAS	3321205964330	07/12/2021	Acompanham CAPS
CAPS III FERNANDO DINIZ	Rua Felisbelo Freire	159		28869	JORGE FERREIRA PEREIRA	3321205964340	07/12/2021	Acompanham CAPS
CAPS III FERNANDO DINIZ	Rua Felisbelo Freire	159		13883	LUCIENE ADAO DA SILVA	3317201496279	14/10/2016	Acompanham CAPS
CAPS III FERNANDO DINIZ	Rua Felisbelo Freire	159		29895	MARIA DA CONCEICAO SILVA	3321205934200	07/12/2021	Acompanham CAPS
CAPS III FERNANDO DINIZ	Rua Felisbelo Freire	159		28867	SYLVIO MUNIZ BARRETO JUNIOR	3321205934222	07/12/2021	Acompanham CAPS
CAPS III FERNANDO DINIZ	Rua Firmino Gameleira	634		10748	JOAO PAULO COELHO PEIXOTO	3324205829747	12/03/2024	Acompanham CAPS
CAPS III FERNANDO DINIZ	Rua Firmino Gameleira	634		11181	JORGE BARROS	3317201496323	26/10/2016	Acompanham CAPS
CAPS III FERNANDO DINIZ	Rua Firmino Gameleira	634		12121	JULIANA SANTOS DA SILVA	3319205237282	10/07/2018	Acompanham CAPS
CAPS III FERNANDO DINIZ	Rua Firmino Gameleira	634		62899	LUIS CESAR DA SILVA CORREA	3324205829780	15/01/2024	Acompanham CAPS

Lista de Pacientes por SRT | [Imprimir](#) |

CAPS III FERNANDO DINIZ	Rua Firmino Gameleira	634	15769	MARIA DE FIBAMAR MARTINS SOARES	3317201496301	14/10/2016	Acompanham CAPS
CAPS III FERNANDO DINIZ	Rua Firmino Gameleira	634	20321	ROSANE DE SA COSTA	3317201496290	14/10/2016	Acompanham CAPS
CAPS III FERNANDO DINIZ	Rua Montevidéu	1140 casa 1	47884	ABRAAO DA SILVA COUTINHO	3323205109741	12/04/2023	Acompanham CAPS
CAPS III FERNANDO DINIZ	Rua Montevidéu	1140 casa 1	24501	ELISANGELA DA SILVA	3315202808060	01/04/2013	Acompanham CAPS
CAPS III FERNANDO DINIZ	Rua Montevidéu	1140 casa 2	11296	JORGE LUIZ GOULART	3317201496390	02/01/2017	Acompanham CAPS
CAPS III FERNANDO DINIZ	Rua Montevidéu	1140 casa 1	37599	MATHEUS ALVES	3323206445966	19/10/2023	Acompanham CAPS
CAPS III FERNANDO DINIZ	Rua Montevidéu	1140 casa 1	17767	NILZA PEREIRA DE LUCENA	3315202808038	01/04/2013	Acompanham CAPS
CAPS III FERNANDO DINIZ	Rua Montevidéu	1140 casa 1	24239	OSMAR RAMOS DE SOUZA FILHO	3321203963550	15/03/2021	Acompanham CAPS
CAPS III FERNANDO DINIZ	Rua Montevidéu	1140 casa 2	18215	PAULO CESAR NEVES	3320200199910	14/10/2020	Acompanham CAPS
CAPS III FERNANDO DINIZ	Rua Montevidéu	1140 casa 2	24242	PAULO CEZA DE OLIVEIRA	3318200898034	09/10/2017	Acompanham CAPS
CAPS III FERNANDO DINIZ	Rua Montevidéu	1140 casa 2	18721	PRECIOSA DA SILVA MERENGIO	3322203449675	22/02/2022	Acompanham CAPS
CAPS III FERNANDO DINIZ	Rua Montevidéu	1140 casa 1	19323	REJANE VIEIRA DA ROSA	3317201496280	21/10/2016	Acompanham CAPS
CAPS III FERNANDO DINIZ	Rua Montevidéu	1140 casa 2	24314	ROBERTO DE OLIVEIRA LIMA	3319205237337	21/08/2018	Acompanham CAPS
CAPS III FERNANDO DINIZ	Rua Montevidéu	1140 casa 2	20429	ROSEMBERG SARNO DE FREITAS	3317201496334	19/12/2016	Acompanham CAPS
CAPS III FRANCO BASAGLIA	Rua do Humaitá	102 casa 7	12261	JUREMA RODRIGUES DE SOUZA	3317201496114	22/08/2016	Acompanham CAPS
CAPS III FRANCO BASAGLIA	Rua do Humaitá	102 casa 7	13238	LILIAN MOREIRA SANTOS	3317201496103	22/03/2017	Acompanham CAPS
CAPS III FRANCO BASAGLIA	Rua do Humaitá	102 casa 7	14224	LUIZ DE SOUZA ANUNCIACAO	3317201496015	14/08/2016	Acompanham CAPS
CAPS III FRANCO BASAGLIA	Rua do Humaitá	102 casa 7	18397	PAULO ROBERTO PERES	3317201496125	19/08/2016	Acompanham CAPS
CAPS III FRANCO BASAGLIA	Rua do Humaitá	102 casa 7	20648	SALIM IBRAHIM HASSAN	3317201496026	14/08/2016	Acompanham CAPS
CAPS III FRANCO BASAGLIA	Rua do Humaitá	102 casa 7	20829	SANDRO MARQUES DA SILVA	3322203449785	24/06/2022	Acompanham CAPS
CAPS III FRANCO BASAGLIA	Rua do Humaitá	104 apto 704	3508	CARLOS ALBERTO DA SILVA CORREA	3317201496059	09/11/2016	Acompanham CAPS
CAPS III FRANCO BASAGLIA	Rua do Humaitá	104 apto 704	7168	FABIANA MARIA PEREIRA	3317201496060	12/10/2016	Acompanham CAPS
CAPS III FRANCO BASAGLIA	Rua do Humaitá	104 apto 704	11487	JOSE CARLOS DE ALMEIDA	3317201496070	09/11/2016	Acompanham CAPS
CAPS III FRANCO BASAGLIA	Rua do Humaitá	104 apto 704	16824	MAURICIO SOARES DE ARAUJO GOMES	3317201496081	11/11/2016	Acompanham CAPS
CAPS III FRANCO BASAGLIA	Rua do Humaitá	104 apto 704	21463	GONIA MARIA DUMORTOUE AYRES	3319205237425	17/12/2018	Acompanham CAPS
CAPS III JOAO FERREIRA SILVA FILHO	Rua Barros Barreto	43	25258	ADILSON BATISTA DO NASCIMENTO	3322203449906	25/07/2022	Acompanham CAPS
CAPS III JOAO FERREIRA SILVA FILHO	Rua Barros Barreto	43	3526	CARLOS ALBERTO FERNANDES DE SOUZA	3323206446021	21/09/2023	Acompanham CAPS
CAPS III JOAO FERREIRA SILVA FILHO	Rua Barros Barreto	43	30820	CESAR JORGE PINTO	3322206799076	30/09/2022	Acompanham CAPS
CAPS III JOAO FERREIRA SILVA FILHO	Rua Barros Barreto	43	30345	EDIMAR OLIVEIRA VIEIRA	3322203449972	09/08/2022	Acompanham CAPS
CAPS III JOAO FERREIRA SILVA FILHO	Rua Barros Barreto	43	43074	JECE ANTONIO CASTELO BRANCO	3323205109587	01/03/2023	Acompanham CAPS
CAPS III JOAO FERREIRA SILVA FILHO	Rua Barros Barreto	43	18422	PAULO SERGIO AZEREDO DA SILVA	3322206798922	22/08/2022	Acompanham CAPS
CAPS III JOAO FERREIRA SILVA FILHO	Rua Barros Barreto	43	29868	ROGERIO LUIS BARBOSA	3322203449940	26/07/2022	Acompanham CAPS
CAPS III JOAO FERREIRA SILVA FILHO	Rua Cardoso de Morais	373	25146	ANTONIO SEBASTIAO DA SILVA	3322203449994	12/08/2022	Acompanham CAPS
CAPS III JOAO FERREIRA SILVA FILHO	Rua Cardoso de Morais	373	58264	ELIO VINICIUS VIETRA MIRANDA DE OLIVEIRA	3315202807994	16/07/2014	Acompanham CAPS
CAPS III JOAO FERREIRA SILVA FILHO	Rua Cardoso de Morais	373	24196	MARCELO SANTOS DA SILVA	3315202808027	10/02/2015	Acompanham CAPS
CAPS III JOAO FERREIRA SILVA FILHO	Rua Cardoso de Morais	373	15727	MARIA DE FATIMA FERNANDES BITTA	3317201496169	27/04/2016	Acompanham CAPS
CAPS III JOAO FERREIRA SILVA FILHO	Rua Cardoso de Morais	373	17752	NILTON PAZ DE SOUZA	3318200898012	02/06/2017	Acompanham CAPS
CAPS III JOAO FERREIRA SILVA FILHO	Rua Cardoso de Morais	373	64816	VIVIANE PEREIRA DO NASCIMENTO	3324205830022	27/05/2024	Acompanham CAPS



Lista de Pacientes por SRT | [Imprimir](#) |

CAPS III JOAO FERREIRA SILVA FILHO	Rua Magda	198	938	ALEXANDRE DA SILVA DE OLIVEIRA	3322203449720	02/06/2022	Acompanham CAPS
CAPS III JOAO FERREIRA SILVA FILHO	Rua Magda	198	6422	ELIAS AMANCIO	3319205221398	06/02/2019	Acompanham CAPS
CAPS III JOAO FERREIRA SILVA FILHO	Rua Magda	198	10696	JOAO LUIZ DE OLIVEIRA	3319205221442	06/02/2019	Acompanham CAPS
CAPS III JOAO FERREIRA SILVA FILHO	Rua Magda	198	24243	PAULO INACIO DA SILVA	3319205221475	06/02/2019	Acompanham CAPS
CAPS III JOAO FERREIRA SILVA FILHO	Rua Magda	198	23477	WILSON AMANCIO DA SILVA	3319205237821	06/02/2019	Acompanham CAPS
CAPS III JOAO FERREIRA SILVA FILHO	Rua Major Rego	83	24300	BRALDO DE ARAUJO MEDEIROS	3315202807917	08/08/2012	Acompanham CAPS
CAPS III JOAO FERREIRA SILVA FILHO	Rua Major Rego	83	11313	JORGE LUIZ ROCHA DA SILVA	3315202807906	09/07/2012	Acompanham CAPS
CAPS III JOAO FERREIRA SILVA FILHO	Rua Major Rego	83	24178	JOSE ISRAEL CANDIDO DA SILVA	3315202807928	15/08/2012	Acompanham CAPS
CAPS III JOAO FERREIRA SILVA FILHO	Rua Major Rego	83	11791	JOSE RODRIGUES DA SILVA	3315202807939	15/08/2012	Acompanham CAPS
CAPS III JOAO FERREIRA SILVA FILHO	Rua Major Rego	83	39214	LUIZ FELIPE PINTO SILVA	3323205109642	25/05/2023	Acompanham CAPS
CAPS III JOAO FERREIRA SILVA FILHO	Rua Major Rego	83	16227	MARILDA GALDINO DOS SANTOS	3315202807895	30/07/2012	Acompanham CAPS
CAPS III JOAO FERREIRA SILVA FILHO	Rua Major Rego	83	24225	MARLI MARIA DE ABREU	3315202807851	19/06/2012	Acompanham CAPS
CAPS III JOAO FERREIRA SILVA FILHO	Rua Major Rego	83	24233	NERI MARI DA COSTA SILVA	3315202807884	19/06/2012	Acompanham CAPS
CAPS III JOAO FERREIRA SILVA FILHO	Rua Santa Mariana	291	1561	ANA MARIA RODRIGUES DA SILVA	3315202807940	28/11/2011	Acompanham CAPS
CAPS III JOAO FERREIRA SILVA FILHO	Rua Santa Mariana	291	15082	MARCIO REIS DOS SANTOS	3315202807983	28/11/2011	Acompanham CAPS
CAPS III JOAO FERREIRA SILVA FILHO	Rua Santa Mariana	291	24227	MIGUEL MOTA DA SILVA	3315202807961	23/01/2014	Acompanham CAPS
CAPS III JOAO FERREIRA SILVA FILHO	Rua Santa Mariana	291	19426	RENATO ALMEIDA MAGALHAES	3321203963594	03/05/2021	Acompanham CAPS
CAPS III JOAO FERREIRA SILVA FILHO	Rua Santa Mariana	291	19687	RITA ETELVINA VIEIRA DE BARROS GOMES	3317201496202	28/12/2016	Acompanham CAPS
CAPS III JOAO FERREIRA SILVA FILHO	Rua Santa Mariana	291	21125	SERGIO SOUZA DA SILVA	3315202807972	28/11/2011	Acompanham CAPS
CAPS III LIMA BARRETO	Rua da Feira	926	24279	CARLOS ALBERTO PERES DO CARMO	3315202810580	01/09/2015	Acompanham CAPS
CAPS III LIMA BARRETO	Rua da Feira	926	24163	JACQUELINS DE SOUZA SANTOS	3315202810524	01/09/2015	Acompanham CAPS
CAPS III LIMA BARRETO	Rua da Feira	926	10833	JOAO ROQUE DA SILVA	3315202810546	01/09/2015	Acompanham CAPS
CAPS III LIMA BARRETO	Rua da Feira	926	12955	LEILANE AURORA FARIAS LAGES	3315202810535	01/09/2015	Acompanham CAPS
CAPS III LIMA BARRETO	Rua da Feira	926	24334	SERGIO CASTRO	3315202810557	01/09/2015	Acompanham CAPS
CAPS III LIMA BARRETO	Rua da Feira	926	21016	SERGIO CORDEIRO DE OLIVEIRA	3315202810568	25/09/2015	Acompanham CAPS
CAPS III LIMA BARRETO	Rua da Feira	926	24352	VILMA DOS ANJOS MONTEIRO	3321203963517	13/01/2021	Acompanham CAPS
CAPS III LIMA BARRETO	Rua Doutor Lessa	53 B	25145	ANTONIO CARLOS PEREIRA	3322206798977	19/09/2022	Acompanham CAPS
CAPS III LIMA BARRETO	Rua Doutor Lessa	53 B	6336	ELENI MELO RAMOS	3317201497357	28/11/2016	Acompanham CAPS
CAPS III LIMA BARRETO	Rua Doutor Lessa	53 B	27200	ERENILTON BAPTISTA DE OLIVEIRA	3317201497368	24/02/2017	Acompanham CAPS
CAPS III LIMA BARRETO	Rua Doutor Lessa	53 B	11434	JOSE AUGUSTO ALEGRE RIBEIRO BARIAS	3315202810458	13/07/2010	Acompanham CAPS
CAPS III LIMA BARRETO	Rua Doutor Lessa	53 B	15216	MARCOS ANTONIO BATISTA	3317201497380	28/11/2016	Acompanham CAPS
CAPS III LIMA BARRETO	Rua Doutor Lessa	53 B	15488	MARIA ALICE MARTINS FERREIRA	3322203449719	23/05/2022	Acompanham CAPS
CAPS III LIMA BARRETO	Rua Doutor Lessa	53 B	17481	NATALINA MARIA ALVES DOS SANTOS	3318200898640	29/11/2016	Acompanham CAPS
CAPS III LIMA BARRETO	Rua Manoel Rodrigues de Moura	141	25333	IRENE DE BRITO	3322203449708	23/05/2022	Acompanham CAPS
CAPS III LIMA BARRETO	Rua Manoel Rodrigues de Moura	141	24202	MARCO AURELIO DE OLIVEIRA RIBEIRO	3318200898650	30/03/2010	Acompanham CAPS
CAPS III LIMA BARRETO	Rua Manoel Rodrigues de Moura	141	19269	REGINALDO DOS SANTOS	3317201497346	28/10/2016	Acompanham CAPS
CAPS III LIMA BARRETO	Rua Manoel Rodrigues de Moura	141	20495	ROSIMERE SILVA MENDES	3320200199866	30/09/2020	Acompanham CAPS
CAPS III LIMA BARRETO	Rua Manoel Rodrigues de Moura	141	21265	SILAS FIDELIS DA SILVA	3320200199976	28/10/2020	Acompanham CAPS

Lista de Pacientes por SRT | [Imprimir](#) |

CAPS III LIMA BARRETO	Rua Manoel Rodrigues de Moura	141		22022	THIAGO SILVA DE ALMEIDA	3315202810469	31/03/2010	Acompanham CAPS
CAPS III LIMA BARRETO	Rua Roberto Doyle Maia	51		2384	ANTONIO DA SILVA PEDRO	3319206571692	28/08/2019	Acompanham CAPS
CAPS III LIMA BARRETO	Rua Roberto Doyle Maia	51		5387	DAN VERNON COSTA DA SILVA	3323205109565	13/01/2023	Acompanham CAPS
CAPS III LIMA BARRETO	Rua Roberto Doyle Maia	51		24290	DILSON DOS SANTOS AVELAR	3318200898639	25/02/2014	Acompanham CAPS
CAPS III LIMA BARRETO	Rua Roberto Doyle Maia	51		7175	FABIANA SOUZA SANTOS	3315202810480	26/06/2014	Acompanham CAPS
CAPS III LIMA BARRETO	Rua Roberto Doyle Maia	51		82254	MARCO ANTONIO ALVES DA COSTA	3324205829670	30/01/2024	Acompanham CAPS
CAPS III LIMA BARRETO	Rua Roberto Doyle Maia	51		24226	MICHELE REGINA DOS SANTOS	3318200898672	25/02/2014	Acompanham CAPS
CAPS III MANOEL DE BARROS	Estrada Rodrigues Caldas	2135	rua 4 Casa 33 B Segmento I	23926	ALEXANDRE ALMEIDA DA SILVA	3315202808995	27/11/2000	Acompanham CAPS
CAPS III MANOEL DE BARROS	Estrada Rodrigues Caldas	2135	rua A casa 33A Segmento I	1919	ANDRE LUIZ DOS SANTOS	3315202808896	19/10/2015	Acompanham CAPS
CAPS III MANOEL DE BARROS	Estrada Rodrigues Caldas	2135	rua A casa 33A Segmento I	23797	ANTONIO DE SOUZA	3315202808874	19/04/1995	Acompanham CAPS
CAPS III MANOEL DE BARROS	Estrada Rodrigues Caldas	2135	rua 4 Casa 33 B Segmento I	3603	CARLOS ANTONIO XALEP	3315202809006	04/02/2022	Acompanham CAPS
CAPS III MANOEL DE BARROS	Estrada Rodrigues Caldas	2135	rua 4 Casa 33 B Segmento I	49116	FERNANDO CEZAR GODOINHO PEDREIRA	3323205109609	20/03/2023	Acompanham CAPS
CAPS III MANOEL DE BARROS	Estrada Rodrigues Caldas	2135	rua 4 Casa 33 B Segmento I	10543	JOAO BATISTA DA SILVA	3315202809040	01/09/2002	Acompanham CAPS
CAPS III MANOEL DE BARROS	Estrada Rodrigues Caldas	2135	rua A casa 33A Segmento I	11214	JORGE DOS SANTOS VIEIRA	3315202808841	06/05/2008	Acompanham CAPS
CAPS III MANOEL DE BARROS	Estrada Rodrigues Caldas	2135	rua A casa 33A Segmento I	17797	NOEMY VIANNA DE CARVALHO	3315202808863	01/04/2002	Acompanham CAPS
CAPS III MANOEL DE BARROS	Estrada Rodrigues Caldas	2135	rua 4 Casa 33 B Segmento I	24238	OSCAR ANTUNES DA SILVA	3320200199745	02/07/2020	Acompanham CAPS
CAPS III MANOEL DE BARROS	Estrada Rodrigues Caldas	2135	rua 4 Casa 33 B Segmento I	20652	SALVADOR BARBIERI	3317201496796	23/02/2022	Acompanham CAPS
CAPS III MANOEL DE BARROS	Estrada Rodrigues Caldas	2135	rua A casa 33A Segmento I	23338	MENBY DOS SANTOS OLIVEIRA	3315202808885	09/12/2013	Acompanham CAPS
CAPS III MANOEL DE BARROS	Estrada Rodrigues Caldas	2228	Rua E casa 212 Segmento I	26053	DAVID BATISTA DE SOUSA	3321203963979	17/02/2022	Acompanham CAPS
CAPS III MANOEL DE BARROS	Estrada Rodrigues Caldas	2228	casa 53 rua A Segmento I	30352	FERNANDO ROBERTO COSTA	3321206911264	29/11/2021	Acompanham CAPS
CAPS III MANOEL DE BARROS	Estrada Rodrigues Caldas	2228	casa 53 rua A Segmento I	30351	FLAVIO NICOLAU PESSANHA	3322206799032	27/09/2022	Acompanham CAPS
CAPS III MANOEL DE BARROS	Estrada Rodrigues Caldas	2228	Rua E casa 212 Segmento I	23938	JOSE DA SILVA LOPES JUNIOR	3321203963540	15/03/2021	Acompanham CAPS
CAPS III MANOEL DE BARROS	Estrada Rodrigues Caldas	2228	casa 53 rua A Segmento I	17340	MONICA COELHO	3322206799010	19/09/2022	Acompanham CAPS
CAPS III MANOEL DE BARROS	Estrada Rodrigues Caldas	2228	Rua E casa 212 Segmento I	17941	OTAVIO DE OLIVEIRA VASCONCELLOS CALDAS	3319205220859	02/03/2022	Acompanham CAPS
CAPS III MANOEL DE BARROS	Estrada Rodrigues Caldas	2228	Rua E casa 212 Segmento I	19826	ROBERTO SILVA CESAR	3319206571681	01/08/2019	Acompanham CAPS
CAPS III MANOEL DE BARROS	Estrada Rodrigues Caldas	2228	casa 53 rua A Segmento I	21170	SHAIANE VIDAL FURTADO	3322203449950	05/04/2022	Acompanham CAPS
CAPS III MANOEL DE BARROS	Rua Atituba	101	apto 101 Segmento I	8004	FRANCISCO DE LIMA	3315202809149	27/01/2022	Acompanham CAPS
CAPS III MANOEL DE BARROS	Rua Atituba	101	apto 101 Segmento I	16249	MARILENE SILVA FRANCA DA SILVA	3315202809138	27/01/2022	Acompanham CAPS
CAPS III MANOEL DE BARROS	Rua Atituba	101	apto 101 Segmento I	20916	SEBASTIANA BATISTA	3315202809150	27/01/2022	Acompanham CAPS
CAPS III MANOEL DE BARROS	Rua Atituba	101	apto 101 Segmento I	21986	THEREZA CHRISTINA DA COSTA VALENTE	3317201496708	27/01/2022	Acompanham CAPS
CAPS III MANOEL DE BARROS	Estrada do Outeiro Santo	509	Casa 36 Segmento II	3897	CARMEN LUCIA DE SOUZA MEIRELES	3322203449730	17/05/2021	Acompanham CAPS
CAPS III MANOEL DE BARROS	Estrada do Outeiro Santo	509	Casa 36 Segmento II	4594	CREUZADOS SANTOS	3315202808775	18/01/2005	Acompanham CAPS
CAPS III MANOEL DE BARROS	Estrada do Outeiro Santo	509	Casa 36 Segmento II	24008	IVONETTE ALVES NETO	3315202808764	05/10/2011	Acompanham CAPS
CAPS III MANOEL DE BARROS	Estrada do Outeiro Santo	509	Casa 36 Segmento II	23848	MARIA DA CONCEICAO	3315202808962	17/12/2008	Acompanham CAPS
CAPS III MANOEL DE BARROS	Estrada do Outeiro Santo	509	Casa 36 Segmento II	26329	SIMONE DOS SANTOS	3322203449510	29/12/2021	Acompanham CAPS
CAPS III MANOEL DE BARROS	Rua do Niquel	359	Segmento II	4828	DAMIÃO DA CUNHA BUENO	3315202809292	17/06/2004	Acompanham CAPS
CAPS III MANOEL DE BARROS	Rua do Niquel	359	Segmento II	24925	DULCINEIA DUARTE	3321203963836	29/06/2021	Acompanham CAPS
CAPS III MANOEL DE BARROS	Rua do Niquel	359	Segmento II	11632	JOSE GERALDO GONCALVES	3318200898200	04/09/2018	Acompanham CAPS

Lista de Pacientes por SRT | [Imprimir](#) |

CAPS III MANOEL DE BARROS	Rua do Níquel	359	Segmento II	24949	MARCELO ANTONIO SANTOS DA SILVA	3321203963869	02/07/2021	Acompanham CAPS
CAPS III MANOEL DE BARROS	Rua do Níquel	359	Segmento II	15324	MARCOS NICOLAU FESSANHA	3318200898254	25/09/2018	Acompanham CAPS
CAPS III MANOEL DE BARROS	Rua do Níquel	359	Segmento II	24092	SOLANGE DA SILVA CORREIA	3321203963825	25/06/2021	Acompanham CAPS
CAPS III MANOEL DE BARROS	Rua Patrícia Pagu Galvão	450 Bl 2 apto 403	Segmento II	23996	ALEXANDRE MONTEIRO DE MORAIS	3320206686313	07/02/2022	Acompanham CAPS
CAPS III MANOEL DE BARROS	Rua Patrícia Pagu Galvão	450 Bl 2 apto 403	Segmento II	24277	AUGUSTO BOGGSANTOS	3317201496829	25/02/2022	Acompanham CAPS
CAPS III MANOEL DE BARROS	Rua Patrícia Pagu Galvão	450 Bl 1 apto 105	Segmento II	6676	ELZA CARVALHO PEREIRA	3317201496730	16/10/2016	Acompanham CAPS
CAPS III MANOEL DE BARROS	Rua Patrícia Pagu Galvão	450 BL 2 apto 404	Segmento II	24078	HELIO IZIDORIO DA SILVA	3321203963759	11/05/2021	Acompanham CAPS
CAPS III MANOEL DE BARROS	Rua Patrícia Pagu Galvão	450 Bl 1 apto 105	Segmento II	29760	IVONE NUNES	3322206799043	28/09/2022	Acompanham CAPS
CAPS III MANOEL DE BARROS	Rua Patrícia Pagu Galvão	450 BL 2 apto 404	Segmento II	23912	JOSE ALEXANDRE DE MELLO TEIXEIRA	3317201496873	16/02/2022	Acompanham CAPS
CAPS III MANOEL DE BARROS	Rua Patrícia Pagu Galvão	450 BL 2 apto 404	Segmento II	15155	MARCO ANTONIO PEREIRA AFONSO	3317201496862	30/12/2016	Acompanham CAPS
CAPS III MANOEL DE BARROS	Rua Patrícia Pagu Galvão	450 Bl 1 apto 105	Segmento II	15611	MARIA DA CONCEICAO AZEVEDO	3318200898243	22/05/2018	Acompanham CAPS
CAPS III MANOEL DE BARROS	Rua Patrícia Pagu Galvão	450 BL 2 apto 404	Segmento II	41872	MARLON DE OLIVEIRA SIMOES	3323205109720	27/06/2023	Acompanham CAPS
CAPS III MANOEL DE BARROS	Rua Patrícia Pagu Galvão	450 Bl 1 apto 105	Segmento II	19501	RENILDA DOS SANTOS	3317201496741	19/10/2016	Acompanham CAPS
CAPS III MANOEL DE BARROS	Rua Patrícia Pagu Galvão	450 Bl 2 apto 403	Segmento II	19860	ROBSON DE ALMEIDA LOPES	3317201496807	02/03/2022	Acompanham CAPS
CAPS III MANOEL DE BARROS	Estrada do Tindiba	891 Bl 1 apto 103	Segmento III	335	AGDA PEREIRA	3315202809050	01/09/2002	Acompanham CAPS
CAPS III MANOEL DE BARROS	Estrada do Tindiba	891 Bl 1 apto 103	Segmento III	11661	JOSE JORGE DO NASCIMENTO	3315202808742	15/04/2004	Acompanham CAPS
CAPS III MANOEL DE BARROS	Estrada do Tindiba	891 Bl 1 apto 103	Segmento III	15862	MARIA ELISA BENA	3320200199778	20/07/2020	Acompanham CAPS
CAPS III MANOEL DE BARROS	Estrada do Tindiba	891 Bl 1 apto 103	Segmento III	16326	MARIO EDIL COSTA	3317201496697	03/11/2016	Acompanham CAPS
CAPS III MANOEL DE BARROS	Rua Apiacás	294 apto 201 fundos	Segmento III	8635	GILBERTO DE LIMA ABITBOL	3322206799021	26/09/2022	Acompanham CAPS
CAPS III MANOEL DE BARROS	Rua Apiacás	294 apto 201 fundos	Segmento III	23827	JOSIAS VIEIRA MACHADO	3318200898606	09/11/2018	Acompanham CAPS
CAPS III MANOEL DE BARROS	Rua Apiacás	294 apto 201 fundos	Segmento III	19226	REGINA CELIA FREIRE DA SILVA	3315202809061	01/11/2002	Acompanham CAPS
CAPS III MANOEL DE BARROS	Rua Apiacás	294 apto 201 fundos	Segmento III	27234	RENE LUIZ BRITO RODRIGUES	3321203963935	27/09/2021	Acompanham CAPS
CAPS III MANOEL DE BARROS	Rua Bela Vista	3	Segmento IV	126	ADILSON NAVEGA RIBEIRO	3317201497269	14/12/2015	Acompanham CAPS
CAPS III MANOEL DE BARROS	Rua Bela Vista	3	Segmento IV	24286	COSME DAMIAO CARDOSO	3320206686170	03/12/2020	Acompanham CAPS
CAPS III MANOEL DE BARROS	Rua Bela Vista	3	Segmento IV	11157	JORGE ALIPIO DOS SANTOS	3317201497731	27/03/2017	Acompanham CAPS
CAPS III MANOEL DE BARROS	Rua Bela Vista	3	Segmento IV	14670	MARCELO ALVES DAVID RIBEIRO	3317201497247	03/10/2016	Acompanham CAPS
CAPS III MANOEL DE BARROS	Rua Bela Vista	3	Segmento IV	15933	MARIA HORTENCIA BANDEIRA DA COSTA	3315202809622	01/10/2003	Acompanham CAPS
CAPS III MANOEL DE BARROS	Rua Bela Vista	3	Segmento IV	69465	PEDRO DAUREIVAN KAY LUNA TAPIRÁPE	3323206445922	28/08/2023	Acompanham CAPS
CAPS III MANOEL DE BARROS	Rua Bela Vista	3	Segmento IV	19754	ROBERTO CARLOS DE ABREU	3315202809677	07/01/2015	Acompanham CAPS
CAPS III MANOEL DE BARROS	Rua Gralha do Campo	48 apto 101	Segmento IV	87	ADEMIR DE OLIVEIRA	3315202809215	27/12/2021	Acompanham CAPS
CAPS III MANOEL DE BARROS	Rua Gralha do Campo	48 apto 102	Segmento IV	24258	ALBERTINA OTTONI	3320200199756	01/02/2022	Acompanham CAPS
CAPS III MANOEL DE BARROS	Rua Gralha do Campo	48 apto 101	Segmento IV	4088	CELIO MARCOS FERREIRA	3315202809204	23/02/2022	Acompanham CAPS
CAPS III MANOEL DE BARROS	Rua Gralha do Campo	48 apto 101	Segmento IV	9826	ISMAEL TEIXEIRA AGUIAR	3315202809160	04/01/2006	Acompanham CAPS
CAPS III MANOEL DE BARROS	Rua Gralha do Campo	48 apto 102	Segmento IV	10404	JERONIMO RODRIGUES BARCELLOS	3320200199790	28/07/2020	Acompanham CAPS
CAPS III MANOEL DE BARROS	Rua Gralha do Campo	48 apto 102	Segmento IV	24416	JOSE ALVES DA SILVA	3320200199811	04/09/2020	Acompanham CAPS
CAPS III MANOEL DE BARROS	Rua Gralha do Campo	48 apto 101	Segmento IV	12412	KATIA MOURANA DOS SANTOS	3315202809237	21/02/2022	Acompanham CAPS
CAPS III MANOEL DE BARROS	Rua Gralha do Campo	48 apto 102	Segmento IV	19882	ROBSON JANIO DE SOUSA PINTO	3315202809182	04/02/2022	Acompanham CAPS
CAPS III MANOEL DE BARROS	Rua Patrícia Pagu Galvão	450 Bl 1 apto 408	Segmento IV	23854	ARTUR DE BARROS CORREIA	3322203449565	25/02/2022	Acompanham CAPS

Lista de Pacientes por SRT | [Imprimir](#) |

CAPS III MANOEL DE BARROS	Rua Patrícia Pagu Galvão	450	Bl 2 apto 507	Segmento IV	5218	DAVI DE ARAUJO	3317201496994	23/02/2022	Acompanham CAPS
CAPS III MANOEL DE BARROS	Rua Patrícia Pagu Galvão	450	Bl 2 apto 405	Segmento IV	6157	EDUARDO DE SOUZA SILVA	3317201496895	24/10/2016	Acompanham CAPS
CAPS III MANOEL DE BARROS	Rua Patrícia Pagu Galvão	450	Bl 1 apto 408	Segmento IV	8860	GLAUCIO DE OLIVEIRA	3319205220826	22/02/2022	Acompanham CAPS
CAPS III MANOEL DE BARROS	Rua Patrícia Pagu Galvão	450	Bl 2 apto 405	Segmento IV	29857	JANE DOS SANTOS DE ARAUJO	3322203449631	27/04/2022	Acompanham CAPS
CAPS III MANOEL DE BARROS	Rua Patrícia Pagu Galvão	450	Bl 2 apto 507	Segmento IV	11686	JOSE LUIZ BANDEIRA	3317201496983	04/02/2022	Acompanham CAPS
CAPS III MANOEL DE BARROS	Rua Patrícia Pagu Galvão	450	Bl 2 apto 507	Segmento IV	12764	LAURO AGOSTINHO PEREIRA AMARAL	3317201496961	22/12/2016	Acompanham CAPS
CAPS III MANOEL DE BARROS	Rua Patrícia Pagu Galvão	450	Bl 2 apto 405	Segmento IV	16308	MARINETE INOCENCIO	3317201496884	19/10/2016	Acompanham CAPS
CAPS III MANOEL DE BARROS	Rua Patrícia Pagu Galvão	450	Bl 2 apto 507	Segmento IV	17913	OSMARINO SALVADOR DOS SANTOS	3317201496972	21/12/2016	Acompanham CAPS
CAPS III MANOEL DE BARROS	Rua Patrícia Pagu Galvão	450	Bl 2 apto 408	Segmento IV	27850	PAULO SERGIO CELINO DA SILVA	3321205964263	16/11/2021	Acompanham CAPS
CAPS III MANOEL DE BARROS	Rua Patrícia Pagu Galvão	450	Bl 2 apto 408	Segmento IV	20954	SEBASTIAO FELIPE GONCALVES DE SANTANA	3317201496940	12/12/2016	Acompanham CAPS
CAPS III MANOEL DE BARROS	Rua Patrícia Pagu Galvão	450	Bl 2 apto 405	Segmento IV	20962	SEBASTIAO PAULINO	3317201496906	11/01/2017	Acompanham CAPS
CAPS III MANOEL DE BARROS	Rua Patrícia Pagu Galvão	450	Bl 1 apto 408	Segmento IV	24338	SILVIO MARCIO DE AZEVEDO	3320200199855	16/09/2020	Acompanham CAPS
CAPS III MANOEL DE BARROS	Rua Patrícia Pagu Galvão	450	Bl 2 apto 408	Segmento IV	22196	UBIRAJARA MESCUITA NASCIMENTO	3317201496939	25/02/2022	Acompanham CAPS
CAPS III MANOEL DE BARROS	Rua Patrícia Pagu Galvão	450	Bl 2 apto 408	Segmento IV	22619	VICENTE RUFINO DOS SANTOS	3317201496928	25/02/2022	Acompanham CAPS
CAPS III MANOEL DE BARROS	Rua Patrícia Pagu Galvão	450	Bl 1 apto 408	Segmento IV	61881	WELLS CORREIA PEREIRA	3324205829802	07/05/2024	Acompanham CAPS
CAPS III MARIA DO SOCORRO SANTOS	Rua Dr. Olinto de Magalhães	31	casa 2		24288	DELOI PEREIRA DA SILVA	3315202807576	05/12/2014	Acompanham CAPS
CAPS III MARIA DO SOCORRO SANTOS	Rua Dr. Olinto de Magalhães	31	casa 2		10726	JOAO MIGUEL GALAO RODRIGUES	3315202807609	08/09/2015	Acompanham CAPS
CAPS III MARIA DO SOCORRO SANTOS	Rua Dr. Olinto de Magalhães	31	casa 2		11593	JOSE EDUARDO ROCHA	3324205830055	07/06/2024	Acompanham CAPS
CAPS III MARIA DO SOCORRO SANTOS	Rua Dr. Olinto de Magalhães	31	casa 2		24179	JOSE RUIAO DA SILVA	3315202807587	19/12/2014	Acompanham CAPS
CAPS III MARIA DO SOCORRO SANTOS	Rua Dr. Olinto de Magalhães	31	apto 201 Bl - A		29332	JULIO CESAR DA SILVA DANIEL	3322203449862	21/07/2022	Acompanham CAPS
CAPS III MARIA DO SOCORRO SANTOS	Rua Dr. Olinto de Magalhães	31	casa 2		14692	MARCELO BERNARDO PEREIRA	3324205830044	07/06/2024	Acompanham CAPS
CAPS III MARIA DO SOCORRO SANTOS	Rua Dr. Olinto de Magalhães	31	apto 201 Bl - A		30392	MARCELO CASTRO DE CARVALHO	3322203449873	21/07/2022	Acompanham CAPS
CAPS III MARIA DO SOCORRO SANTOS	Rua Dr. Olinto de Magalhães	31	casa 2		24205	MARCOS RODRIGUES CHAVES	3315202807598	22/01/2015	Acompanham CAPS
CAPS III MARIA DO SOCORRO SANTOS	Rua Dr. Olinto de Magalhães	31	apto 201 Bl - A		15459	MARCUS VINICIUS VIANA DOS SANTOS	3322203449884	21/07/2022	Acompanham CAPS
CAPS III MARIA DO SOCORRO SANTOS	Rua Dr. Olinto de Magalhães	31	apto 201 Bl - A		30395	MARIA ERIGENIA MENEZES FRANCISCO	3322203449928	26/07/2022	Acompanham CAPS
CAPS III MARIA DO SOCORRO SANTOS	Rua Dr. Olinto de Magalhães	31	apto 201 Bl - A		26326	MIRIAM DE SOUZA SANTOS	3322203449939	26/07/2022	Acompanham CAPS
CAPS III MARIA DO SOCORRO SANTOS	Rua Dr. Olinto de Magalhães	31	apto 201 Bl - A		66044	RICHARD LIONES ARAUJO	3324205829659	12/01/2024	Acompanham CAPS
CAPS III PROFETA GENTILEZA	Estrada do Tingui	1951			7340	FABIO NEVES CORREA	3319205237601	21/12/2018	Acompanham CAPS
CAPS III PROFETA GENTILEZA	Estrada do Tingui	1951			40091	FERNANDO CESAR MATHIAS BEZERRA	3323206445933	23/08/2023	Acompanham CAPS
CAPS III PROFETA GENTILEZA	Estrada do Tingui	1951			24219	MARIA LINDALVA DOS SANTOS AVILA	3318200898342	04/10/2018	Acompanham CAPS
CAPS III PROFETA GENTILEZA	Estrada do Tingui	1951			24231	MONIQUE DE SOUZA MORAES OLIVEIRA	3315202810777	12/01/2015	Acompanham CAPS
CAPS III PROFETA GENTILEZA	Estrada do Tingui	1951			24349	VALERIA GOMES DA SILVA	3317201497577	05/05/2016	Acompanham CAPS
CAPS III PROFETA GENTILEZA	Estrada do Tingui	1951			24350	VALMI DE OLIVEIRA RODRIGUES	3319205237656	21/12/2018	Acompanham CAPS
CAPS III PROFETA GENTILEZA	Praça Daniel Lames	34			24281	CARLOS WALDEMAR KIRK COELHO	3315202810722	20/08/2012	Acompanham CAPS
CAPS III PROFETA GENTILEZA	Praça Daniel Lames	34			24312	HIDERLANDES NUNES DE OLIVEIRA	3317201497544	30/09/2016	Acompanham CAPS
CAPS III PROFETA GENTILEZA	Praça Daniel Lames	34			24158	INEZ DO CARMO SILVA	3320200199844	24/06/2019	Acompanham CAPS
CAPS III PROFETA GENTILEZA	Praça Daniel Lames	34			13711	LUZIA HELENA COELHO DE MENEZES	3319205237678	11/12/2015	Acompanham CAPS
CAPS III PROFETA GENTILEZA	Praça Daniel Lames	34			83670	MARCOS AURELIO DE OLIVEIRA DOS SANTOS	3324205829857	09/05/2024	Acompanham CAPS

Lista de Pacientes por SRT | [Imprimir](#) |

CAPS III PROFETA GENTILEZA	Praça Daniel Lames	34	24216	MARIANO SOCORRO NASCIMENTO MORORO	3318200898155	07/04/2016	Acompanham CAPS
CAPS III PROFETA GENTILEZA	Praça Daniel Lames	34	17929	OSWALDO BELMIRO FELIPE MAIA	3323205109752	27/06/2023	Acompanham CAPS
CAPS III PROFETA GENTILEZA	Praça Daniel Lames	34	24255	RITA LUIZA DOS SANTOS	3315202810766	01/08/2012	Acompanham CAPS
CAPS III PROFETA GENTILEZA	Rua Icurana	2	1716	ANDERSON DE ASSIS AGUIAR DOS SANTOS CORREA	3324205830077	26/06/2024	Acompanham CAPS
CAPS III PROFETA GENTILEZA	Rua Icurana	2	4152	CHARLES DA COSTA SIQUEIRA	3322203449642	04/05/2022	Acompanham CAPS
CAPS III PROFETA GENTILEZA	Rua Icurana	2	4350	CLAUDIO DE LIMA MOURA FERRO	3319205237568	21/12/2018	Acompanham CAPS
CAPS III PROFETA GENTILEZA	Rua Icurana	2	11303	JORGE LUIZ MONTEIRO DA CONCEICAO	3319205341430	03/06/2019	Acompanham CAPS
CAPS III PROFETA GENTILEZA	Rua Icurana	2	17605	NELSON BRASMO DA CONCEICAO	3319205237612	27/12/2018	Acompanham CAPS
CAPS III PROFETA GENTILEZA	Rua Icurana	2	24315	ROBSON LUIZ DO GARNIO DOS SANTOS	3319205237634	21/12/2018	Acompanham CAPS
CAPS III PROFETA GENTILEZA	Rua Icurana	2	22205	UBIRATAN NUNES DOS SANTOS	3317201497566	29/02/2016	Acompanham CAPS
CAPS III RUBENS CORREA	Rua Capintuba	206	24257	AGENOR ANTONIO DE ABREIDA CARDOSO	3315202808632	10/02/2015	Acompanham CAPS
CAPS III RUBENS CORREA	Rua Capintuba	206	2178	ANGELICA CATARINA DE SOUZA	3319205220947	12/02/2019	Acompanham CAPS
CAPS III RUBENS CORREA	Rua Capintuba	206	4561	CONSTANCIA ANTONIA DOS SANTOS	3321205934233	21/12/2021	Acompanham CAPS
CAPS III RUBENS CORREA	Rua Capintuba	206	7106	EVERSON BARROS DE ALBUQUERQUE	3319205237690	20/11/2018	Acompanham CAPS
CAPS III RUBENS CORREA	Rua Capintuba	206	24172	JORGE BONFIM DOS SANTOS	3321203963671	29/01/2021	Acompanham CAPS
CAPS III RUBENS CORREA	Rua Capintuba	206	24237	NILZA SANTANA DUQUE ESTRADA GARCIA	3319206571615	20/06/2012	Acompanham CAPS
CAPS III RUBENS CORREA	Rua Cláudio da Costa	24	1460	ANA FLORA CIRINO DE LIMA	3315202807818	05/12/2008	Acompanham CAPS
CAPS III RUBENS CORREA	Rua Cláudio da Costa	24	4522	OLEUSA SANTOS MEIRA	3315202807840	22/10/2009	Acompanham CAPS
CAPS III RUBENS CORREA	Rua Cláudio da Costa	24	24296	EPICENIA DE VASCONCELOS PINTO	3320206686302	12/11/2020	Acompanham CAPS
CAPS III RUBENS CORREA	Rua Cláudio da Costa	24	8618	GIL SIMOES DE BRITO	3315202807829	05/12/2008	Acompanham CAPS
CAPS III RUBENS CORREA	Rua Cláudio da Costa	24	24235	NICODEMOS EVARISTO BARBOZA	3321203963583	23/02/2021	Acompanham CAPS
CAPS III RUBENS CORREA	Rua Cláudio da Costa	24	19686	RITA DOS SANTOS	3315202807830	22/10/2009	Acompanham CAPS
CAPS III RUBENS CORREA	Rua Frei Bento	232	51343	ALICE RODRIGUES SILVEIRA	3323205109610	19/12/2022	Acompanham CAPS
CAPS III RUBENS CORREA	Rua Frei Bento	232	16072	MARIA MENDES	3317201496609	23/06/2016	Acompanham CAPS
CAPS III RUBENS CORREA	Rua Frei Bento	232	16458	MARLON DA SILVA CLEMENTINO	3317201496610	29/09/2016	Acompanham CAPS
CAPS III RUBENS CORREA	Rua Frei Bento	232	21555	SUELI ALVES BAPTISTA	3317201496620	04/08/2016	Acompanham CAPS
CAPS III RUBENS CORREA	Rua Frei Bento	232	22192	UBIRAJARA FERREIRA DA ROCHA	3318200898705	05/10/2016	Acompanham CAPS
CAPS III RUBENS CORREA	Rua Professor João Massena	234 A	25117	ALBERTO GONCALVES JORGE	3322206798999	14/09/2022	Acompanham CAPS
CAPS III RUBENS CORREA	Rua Professor João Massena	234 B	24268	ANDERSON PINTO DE OLIVEIRA	3318200898320	28/05/2013	Acompanham CAPS
CAPS III RUBENS CORREA	Rua Professor João Massena	234 A	27149	CONCEICAO APY REICDA CORREA DIAS	3322203449917	26/07/2022	Acompanham CAPS
CAPS III RUBENS CORREA	Rua Professor João Massena	234 A	4754	CRISTINA RODRIGUES FREIRE DE SOUZA	3319206571626	20/06/2012	Acompanham CAPS
CAPS III RUBENS CORREA	Rua Professor João Massena	234 B	5434	DEISE DE FREITAS	3321203963638	04/01/2021	Acompanham CAPS
CAPS III RUBENS CORREA	Rua Professor João Massena	234 B	5738	DIRESU BARBOSA DA SILVEIRA FILHO	3322206798933	01/09/2022	Acompanham CAPS
CAPS III RUBENS CORREA	Rua Professor João Massena	234 B	6060	EDSON GONCALVES DA SILVA	3315202808588	05/08/2013	Acompanham CAPS
CAPS III RUBENS CORREA	Rua Professor João Massena	234 B	10830	JOAO ROBERTO DA SILVA MELLO JUNIOR	3318200898727	07/07/2017	Acompanham CAPS
CAPS III RUBENS CORREA	Rua Professor João Massena	234 A	26320	JOSE EDUARDO COELHO GOMES	3322203449961	03/08/2022	Acompanham CAPS
CAPS III RUBENS CORREA	Rua Professor João Massena	234 A	14442	LUZENIR FERNANDES SANTOS	3323205109576	26/10/2022	Acompanham CAPS
CAPS III RUBENS CORREA	Rua Professor João Massena	234 A	43400	MARIANE DE JESUS BELO DE MENDONCA	3322206798944	18/08/2022	Acompanham CAPS

Lista de Pacientes por SRT | [Imprimir](#) |

CAPS III RUBENS CORREA	Rua Professor João Massena	234 B		16517	MARTALIANETE GUALBERTO	3317201496653	15/12/2016	Acompanham CAPS
CAPS III RUBENS CORREA	Rua Professor João Massena	234 B		24342	SUELI BARBARA DE ANDRADE	3320200199789	20/12/2019	Acompanham CAPS
CAPS III TORQUATO NETO	Rua Domingos de Magalhães	868 casa	Segmento I	64417	EVANA COSTA	3324205829879	15/05/2024	Acompanham CAPS
CAPS III TORQUATO NETO	Rua Domingos de Magalhães	868 casa	Segmento I	7063	EVANILDAATHA DE DINIZ	3324205829880	15/05/2024	Acompanham CAPS
CAPS III TORQUATO NETO	Rua Domingos de Magalhães	868 casa	Segmento I	69462	LIZABEL CARVALHO DA SILVA	3324205829890	15/05/2024	Acompanham CAPS
CAPS III TORQUATO NETO	Rua Domingos de Magalhães	868 casa	Segmento I	64415	ROSEMERE SILVEIRA FRAGA	3324205829901	15/05/2024	Acompanham CAPS
CAPS III TORQUATO NETO	Rua Domingos de Magalhães	868 casa	Segmento I	21192	SHEILA MARIA FONSECA MATTOS	3324205829912	15/05/2024	Acompanham CAPS
CAPS III TORQUATO NETO	Rua Domingos de Magalhães	868 casa	Segmento I	64416	VANIA BONFIM NUNES	3324205829923	15/05/2024	Acompanham CAPS
CAPS III TORQUATO NETO	Rua Domingos de Magalhães	868 casa	Segmento I	22970	MIVIANE MACIEL MATTOS	3324205829990	04/06/2024	Acompanham CAPS
CAPS III TORQUATO NETO	Rua Joaquim Soares	44	Segmento I	519	ALDINA MONTEIRO DE CASTILHO	3317201497698	10/05/2017	Acompanham CAPS
CAPS III TORQUATO NETO	Rua Joaquim Soares	44	Segmento I	2889	BELINO DA SILVA OLIVEIRA	3319206290917	16/07/2019	Acompanham CAPS
CAPS III TORQUATO NETO	Rua Joaquim Soares	44	Segmento I	3499	CARLOS ALBERTO AVELINO	3319206290928	20/08/2019	Acompanham CAPS
CAPS III TORQUATO NETO	Rua Joaquim Soares	44	Segmento I	4884	DANIEL DA GLORIA	3323205109730	29/06/2023	Acompanham CAPS
CAPS III TORQUATO NETO	Rua Joaquim Soares	44	Segmento I	24215	MARIA DE JESUS BATISTA NASCIMENTO	3319205237942	15/06/2018	Acompanham CAPS
CAPS III TORQUATO NETO	Rua Joaquim Soares	44	Segmento I	19272	REGINALDO FERREIRA TERRA	3317201497687	05/05/2017	Acompanham CAPS
CAPS III TORQUATO NETO	Rua Joaquim Soares	44	Segmento I	20598	RUTH MARIA DA HORA	3317201497709	30/05/2017	Acompanham CAPS
CAPS III TORQUATO NETO	Rua Lavras	65	Segmento I	379	AIRTON DE BAULO	3319205237920	07/05/2019	Acompanham CAPS
CAPS III TORQUATO NETO	Rua Lavras	65	Segmento I	24283	CATIA BUTTON FERREIRA ASSUMPCAO	3320200199987	27/10/2020	Acompanham CAPS
CAPS III TORQUATO NETO	Rua Lavras	65	Segmento I	24298	ELIZABETH BATISTA DA SILVA	3318200898837	16/05/2014	Acompanham CAPS
CAPS III TORQUATO NETO	Rua Lavras	65	Segmento I	24185	LENY DE PAULA MOREIRA	3318200898738	05/06/2014	Acompanham CAPS
CAPS III TORQUATO NETO	Rua Lavras	65	Segmento I	15649	MARIA DA PENHA ANTUNES DE BARROS	3319205342849	19/06/2019	Acompanham CAPS
CAPS III TORQUATO NETO	Rua Lavras	65	Segmento I	24324	ROSELIA RODRIGUES ALVES DA SILVA	3318200898848	01/07/2014	Acompanham CAPS
CAPS III TORQUATO NETO	Rua Lavras	65	Segmento I	26327	SEBASTIAO ROSA MEDEIROS	3321203963980	06/10/2021	Acompanham CAPS
CAPS III TORQUATO NETO	Rua Luís de Brito	50 casa	Segmento I	69459	ALEXANDRE CORDEIRO DA ROCHA	3324205829934	21/05/2024	Acompanham CAPS
CAPS III TORQUATO NETO	Rua Luís de Brito	50 casa	Segmento I	64414	BRUNO SOARES ROSA	3324205829945	21/05/2024	Acompanham CAPS
CAPS III TORQUATO NETO	Rua Luís de Brito	50 casa	Segmento I	3740	CARLOS HENRIQUE ARRUDA FERREIRA	3324205829956	21/05/2024	Acompanham CAPS
CAPS III TORQUATO NETO	Rua Luís de Brito	50 casa	Segmento I	38281	JEFFERSON CARVALHAES DE OLIVEIRA SOUZA DA SILVA	3324205829967	21/05/2024	Acompanham CAPS
CAPS III TORQUATO NETO	Rua Luís de Brito	50 casa	Segmento I	99036	MARCELO DE CARVALHO	3324205830132	01/07/2024	Acompanham CAPS
CAPS III TORQUATO NETO	Rua Luís de Brito	50 casa	Segmento I	19546	RICARDO CAROLINO DE OLIVEIRA	3324205829978	21/05/2024	Acompanham CAPS
CAPS III TORQUATO NETO	Rua Luís de Brito	50 casa	Segmento I	20583	RUI BRAGA MOSTERIO	3324205829989	21/05/2024	Acompanham CAPS
CAPS UERJ	Avenida Maracanã	1341 apto 302		935	ALEXANDRE SILVA DA CONCEICAO	3315202807752	20/08/2009	Acompanham CAPS
CAPS UERJ	Avenida Maracanã	1341 apto 302		24284	CELSO MARIA GOMES	3318200898210	12/07/2011	Acompanham CAPS
CAPS UERJ	Avenida Maracanã	1341 apto 302		69654	DANIEL PAIM CATANHEDE	3323206445944	20/09/2023	Acompanham CAPS
CAPS UERJ	Avenida Maracanã	1341 apto 302		24162	JACKSON COELHO E SILVA	3320200199723	10/03/2004	Acompanham CAPS
CAPS UERJ	Avenida Maracanã	1341 apto 302		11712	JOSE MARIA COSTA	3315202807763	25/10/2005	Acompanham CAPS
CAPS UERJ	Avenida Maracanã	1341 apto 302		24188	LUCIA RAMOS	3315202807774	10/07/2006	Acompanham CAPS
CAPS UERJ	Avenida Maracanã	1341 apto 302		24191	LUIZ CARLOS PACHECO DA SILVA	3315202807785	17/12/1998	Acompanham CAPS
CAPS UERJ	Rua Conde de Bonfim	974 apto 301		4316	CLAUDIA RIBEIRO DOS SANTOS	3320206686280	11/11/2020	Acompanham CAPS

Lista de Pacientes por SRT | [Imprimir](#) |

CAPS UERJ	Rua Conde de Bonfim	974 apto 301	8671	GILMAR BANDEIRA NUNES	3315202807719	29/06/2006	Acompanham CAPS
CAPS UERJ	Rua Conde de Bonfim	974 apto 301	11465	JOSE CARLOS ACOSTINHO FERREIRA	3315202807697	01/07/2012	Acompanham CAPS
CAPS UERJ	Rua Conde de Bonfim	974 apto 301	12886	LEANDRO MAYERHOFFER CARVALHO	3315202807708	10/12/2012	Acompanham CAPS
CAPS UERJ	Rua Conde de Bonfim	974 apto 301	17330	MONICA ANDREA DA SILVA	3315202807720	12/07/2011	Acompanham CAPS
CAPS UERJ	Rua Conde de Bonfim	974 apto 301	23598	YEDA FERNANDES RIBAS	3324205829770	05/03/2024	Acompanham CAPS
CAPS UERJ	Rua Marechal Jofre	187	790	ALEXANDRE CARLOS FERNANDES DA SILVA	3324205829791	06/01/2015	Busca Ativa
CAPS UERJ	Rua Marechal Jofre	187	6185	EDUARDO HENRIQUE DE SOUSA	3319206571703	17/07/2019	Acompanham CAPS
CAPS UERJ	Rua Marechal Jofre	187	11483	JOSE CARLOS DA CUNHA TARANTO	3319205236952	30/04/2019	Acompanham CAPS
CAPS UERJ	Rua Marechal Jofre	187	17407	MURILO DE MORAES	3320200199998	10/11/2020	Acompanham CAPS
CAPS UERJ	Rua Marechal Jofre	187	21452	SOMIA LUCIA DA CONCEICAO FIDELIS	3317201496136	14/04/2016	Acompanham CAPS
CAPS UERJ	Rua Marechal Jofre	187	21697	TANIA MARGARETH LOULA DE OLIVEIRA	3320200199712	11/04/2016	Acompanham CAPS
CAPS UERJ	Rua Marechal Jofre	187	23129	WALMIR RANGEL VASCONCELOS	3315202807664	02/02/2015	Acompanham CAPS
CAPS UERJ	Rua Marechal Jofre	187	23137	WALTER DA CONCEICAO	3315202807653	05/01/2015	Acompanham CAPS

Relatório: PCSM-0005