

SRT

SERVIÇOS RESIDENCIAIS TERAPÊUTICOS



RELATÓRIO DE GESTÃO

Contrato de Gestão Nº 204/2023

Outubro de 2024

Referência: Setembro de 2024





Implantação do Projeto

Equipe IDEIAS

Equipe da Gerência de Projetos

Alexandre Taques – Gerente Administrativo

Carla Cavalcante – Gerente de Projeto



SUMÁRIO

1. INTRODUÇÃO	4
2. INFRAESTRUTURA E LOGÍSTICA.....	5
4. INDICADORES DE GESTÃO E ASSISTENCIAIS.....	12
4.1. INDICADORES DE GESTÃO	14
4.1.1. Proporção de profissionais que tiveram capacitação realizada no primeiro trimestre após sua contratação	14
4.1.2. Redução da rotatividade dos profissionais nas equipes de seguimento	16
4.1.3. Percentual de contas de aluguel e de concessionárias pagas até o vencimento	18
4.2. INDICADORES ASSISTENCIAIS	19
4.2.1. Percentual de seguimentos de SRT que tiveram reunião de equipe regular	19
4.2.2. Percentual de projetos terapêuticos singulares de desinstitucionalização atualizados	21
5. NÚCLEO DE MONITORAMENTO CONTÁBIL – NMC.....	22
6. CONSIDERAÇÕES FINAIS.....	24
7. ANEXOS.....	29

1. INTRODUÇÃO

O Instituto de Desenvolvimento Institucional e Ação Social (IDEIAS) é uma instituição privada sem fins lucrativos, qualificada como Organização Social (OSS) no município do Rio de Janeiro, onde atua em parceria com a administração pública, visando contribuir para consolidação do Sistema Único de Saúde (SUS), conforme previsto em sua lei orgânica - Lei nº 8.080/90.

Em 01 de dezembro de 2023, foi celebrado o Termo de Colaboração nº 204/2023 entre o IDEIAS e a Secretaria Municipal de Saúde do Rio de Janeiro (SMS/RJ), tendo como objeto o Gerenciamento, Operacionalização e Execução das Ações de Saúde nos Serviços Residenciais Terapêuticos (SRT) nos diversos bairros constantes das Áreas de Planejamento (2.1, 2.2, 3.1,3.2, 3.3, 4.0, 5.1, 5.2 e 5.3), estando amparado na esfera da administração pública pela Lei Federal nº 9.637/98 e pela legislação municipal.

O Serviço Residencial Terapêutico, amplamente reconhecido como Residência Terapêutica, integra a Política Nacional de Saúde Mental do Ministério da Saúde. Sua principal premissa é estabelecer e fortalecer um modelo de cuidado em saúde mental centrado na integração social das pessoas que enfrentam transtornos mentais dentro da comunidade (Almeida, 2016).

Abaixo, os Centros de Atenção Psicossocial (CAPS) contemplados neste Termo de Colaboração.

Centro de Atenção Psicossocial (CAPS)	Número de Residências Terapêuticas	Número de Moradores por Residência	Total por Seguimento de SRT
CAPS Maria do Socorro	2	06	12
CAPS Franco Basaglia	2	06	11
CAPS UERJ	03	6 a 8	21
CAPS Carlos Augusto Magal	2	6 e 5	11
CAPS Ernesto Nazareth	2	6 e 7	13
CAPS João Ferreira	5	6 a 8	32
CAPS Fernando Diniz	4	6 e 7	24
CAPS Clarice Lispector	9	4 a 8	47
CAPS EAT Severino dos Santos	03	5 a 8	19
CAPS Torquato Neto	4	6 a 7	28
CAPS Rubens Correa	5	5 a 7	30
CAPS Manoel de Barros	19	3 a 8	84



CAPS Arthur Bispo do Rosário	18	2 a 8	116
CAPS Lima Barreto	4	6 e 7	26
CAPS Neusa Santos Souza	2	4 a 6	10
CAPS Pedro Pellegrino	4	5 a 7	23
CAPS Profeta Gentileza	3	6 a 8	21
CAPS Simão Bacamarte	4	6	24
CAPS Dircinha e Lima Batista	3	6 a 7	19
Total de Moradores			571

Tabela 1 - Fonte própria

Este relatório visa à apresentação das principais ações na implantação e execução do referido projeto e apresenta a estrutura dos indicadores contemplados no termo de colaboração, com ideias iniciais para o cumprimento deles. Portanto, este documento se divide em três principais partes:

- Infraestrutura e logística
- Dados físico-financeiros
- Indicadores de Gestão e Assistenciais

A seguir estão as realizações institucionais para o período de 01 de setembro a 30 de setembro de 2024.

2. INFRAESTRUTURA E LOGÍSTICA

Ao longo do mês de setembro, a equipe de infra estrutura e manutenção, atuou em 617 chamados de manutenção preventiva e corretiva. Durante o mês, houve significativos avanços nas ações de ampliação dos serviços, onde podemos destacar:

RUA PROJETADA 101/105

Começamos a fazer as devidas benfeitorias na casa como: pintura da parte externa, acesso de escada;

TRAVESSA MARIETA REIS, 52

Realização de pequenos ajustes para funcionamento da nova RT;



RUA MOURA BRITO, 108 APTO 401

Após a mudança dos moradores a equipe de manutenção esteve na casa para realização de alguns reparos como: limpeza da casa, troca de tomadas, troca de fechadura, troca de espelhos de tomada, colocação de tacos entre outros;

RUA BARÃO DE PIRAQUARA, 375

Ao longo do mes de setembro, a equipe veio fazendo algumas melhoras na casa para assim poder acomodar melhor os moradores e seus profissionais;

Os demais serviços executados nas manutenções diárias, seguiram a rotina como: troca de fechaduras, troca de lâmpadas, conserto de bomba d'água, poda e corta de grama, instalação de ar condicionado e ventilador entre outras;

O tempo de atendimento para cumprimento dos chamados abertos para as manutenções corretivas, alcançou o tempo médio de menos de 12H;

Em anexo, segue o relatório demonstrativo, contendo as informações das ações das manutenções preventivas e corretivas, com fotos ilustrativas do antes e do depois.

CHAMADOS ABERTOS À EQUIPE DE GESTÃO DO IDEIAS

Ao longo do mês de setembro de 2024, foram abertos pelos Coordenadores um total de 617 chamados, estando categorizados da seguinte forma:

CATEGORIA	QUANTIDADE DE CHAMADOS
RECURSOS HUMANOS	371
MANUTENÇÃO	174
GÁS DE COZINHA	65
DEDETIZAÇÃO	02
INFORMÁTICA	03
ADMINISTRATIVO	02
COMPRAS	00
TOTAL	617

Tabela 2 - Fonte Tomticket



Destes chamados, as unidades que abriram foram:

CAPS	QUANTIDADE CHAMADOS ABERTOS
CAPS ARTHUR BISPO SEG I	23
CAPS ARTHUR BISPO SEG II	33
CAPS ARTHUR BISPO SEG III	14
CAPS ARTHUR BISPO SEG IV	20
CAPS CARLOS MAGAL	35
CAPS CLARICE SEG I	28
CAPS CLARICE SEG II	19
CAPS DIRCINHA	26
CAPS EAT SEVERINO	22
CAPS ERNESTO	13
CAPS FERNANDO DINIZ	24
CAPS FRANCO BASAGLIA	03
CAPS JOÃO FERREIRA	20
CAPS LIMA BARRETO	26
CAPS MANOEL DE BARROS SEG I	22
CAPS MANOEL DE BARROS SEG II	37
CAPS MANOEL DE BARROS SEG III	24
CAPS MANOEL DE BARROS SEG IV	32
CAPS MARIA DO SOCORRO	20
CAPS NEUSA SANTOS	22
CAPS PEDRO PELLEGRINO	20
CAPS PROFETA GENTILEZA	19
CAPS RUBENS CORREA	31
CAPS TORQUATO NETO	57
CAPS SIMÃO BACAMARTE	07
CAPS UERJ	07
TOTAL	617

Tabela 3 Fonte: Sistema Tomticket

Em relação às finalizações e resoluções, o gráfico abaixo demonstra o status dos chamados, com a indicação dos prestadores com maior solicitação operacional:



Figura 1 Fonte: Sistema TomTicket

O IDEIAS dispõe de um painel onde consegue monitorar o andamento destes chamados. Esta ferramenta possibilita uma abordagem visual e consolidada para apresentar dados e informações críticas de maneira rápida e acessível, permitindo que os tomadores de decisão identifiquem tendências, padrões e áreas de melhoria de forma eficiente.

Abaixo um exemplo de como esse painel apresenta os dados.

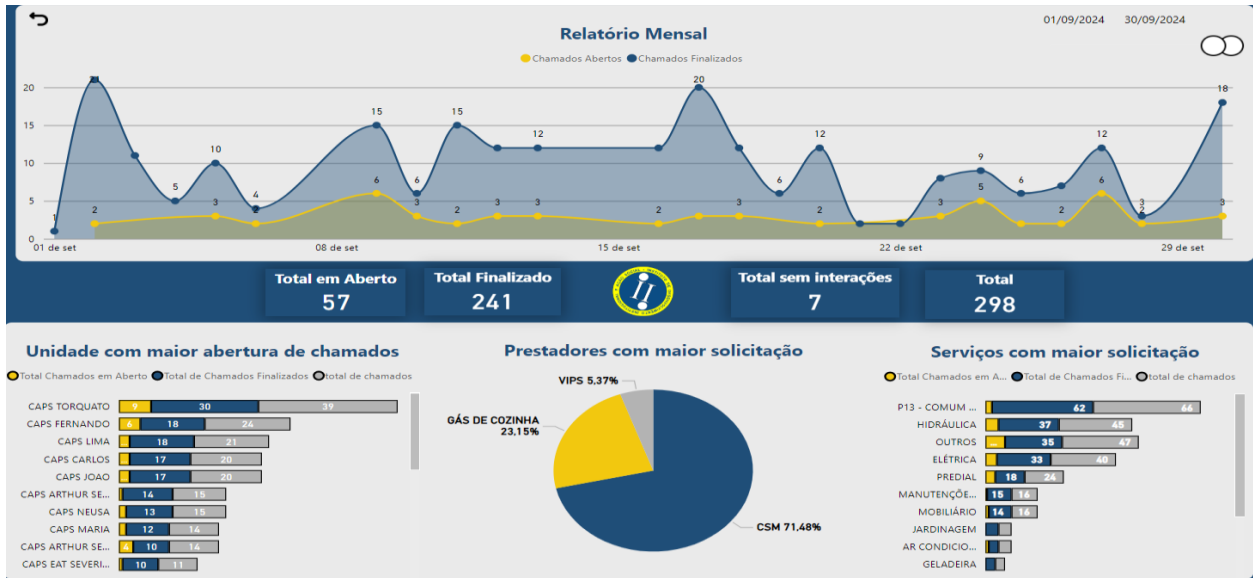

Figura 2 - Fonte: Sistema TomTicket.

Ao longo do mês de setembro de 2024, as iniciativas voltadas para a infraestrutura foram sintetizadas da seguinte maneira:

- Resolução Abrangente: atuação em todas as RT's que geraram ordem de serviço, para realização de manutenção preventiva e corretiva;
- Relatório Detalhado de Atendimentos: relatório que documenta todos os serviços prestados e chamados atendidos, proporcionando uma visão clara das ações realizadas durante o período;
- Serviços Diversificados: implementamos uma gama de serviços para assegurar o pleno funcionamento das instalações, incluindo o fornecimento de gás, intervenções emergenciais em sistemas hidráulicos e elétricos, manutenção nos aparelhos de ar condicionado, bem como medidas preventivas sendo estas: limpeza de caixa d'água, desratização, descupinização e dedetização (focada na eliminação de percevejos), podas de galhos, corte de grama, corte de mato e folhagens diversas.

Essas ações consolidam nosso compromisso com a excelência na gestão da infraestrutura, garantindo ambientes seguros e funcionais para todos os residentes. Abaixo segue o relatório dos serviços realizados no período.

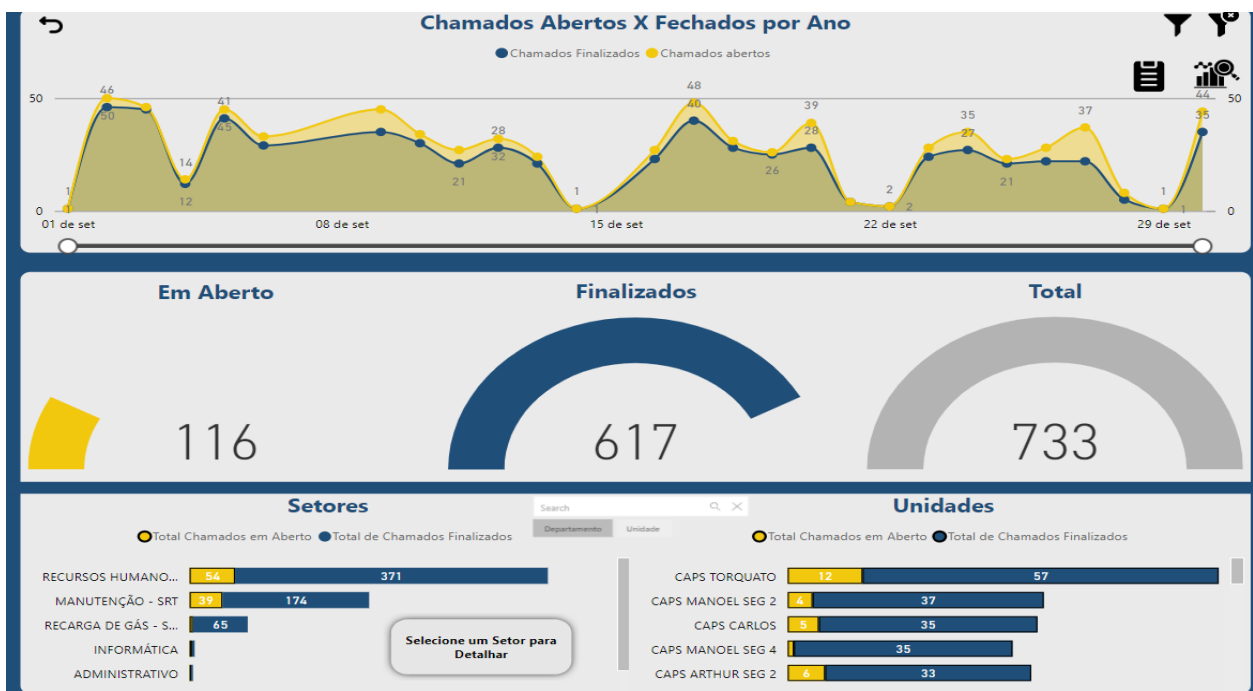
Abaixo, segue das ordens de serviços realizadas no decorrer do mês de setembro:

RELATÓRIO ORDENS DE SERVIÇO DE INFRAESTRUTURA					
CAPS	RT	DATA	OS	SERVIÇO	
CAPS ARTHUR BISPO DO ROSARIO	Rua Sampaio Correa, 39 Casa 03	04/09/2024	180597	Reparo no Vaso Sanitario	
CAPS ARTHUR BISPO DO ROSARIO	Rua Sampaio Correa, 39 Casa 01	03/09/2024	177889	Vazamento da Bomba	
CAPS ARTHUR BISPO DO ROSARIO	Estrada do Tindiba, 1493 BI 01 Apto 601	03/09/2024	180423	Avaliação do Chuveiro	
CAPS ARTHUR BISPO DO ROSARIO	Rua Sampaio Correa, 39 Casa 01	03/09/2024	179784	Serviço Diversos	
CAPS ARTHUR BISPO DO ROSARIO	Rua Sampaio Correa, 39 Casa 08	03/09/2024	180291	Avaliação da Geladeira	
CAPS ARTHUR BISPO DO ROSARIO	Rua Sampaio Correa, 39 Casa 05	04/09/2024	180551	Instalação de Cofre	
CAPS ARTHUR BISPO DO ROSARIO	Rua Sampaio Correa, 39 Casa 08	04/09/2024	180664	Serviço Diversos	
CAPS ARTHUR BISPO DO ROSARIO	Rua Sampaio Correa, 39 Casa 02	05/09/2024	180662	Serviço Diversos	
CAPS ARTHUR BISPO DO ROSARIO	Rua Sampaio Correa, 39 Casa 06	06/09/2024	180668	Serviço Diversos	
CAPS ARTHUR BISPO DO ROSARIO	Rua Sampaio Correa, 39 Casa 01	13/09/2024	182259	Colocação de Fio da Sky	
CAPS ARTHUR BISPO DO ROSARIO	Rua Sampaio Correa, 39 Casa 06	15/09/2024	181990	Troca de Proflonier	
CAPS ARTHUR BISPO DO ROSARIO	Rua Sampaio Correa, 39 Casa 03	14/09/2024	182261	Reparo no Armário	
CAPS ARTHUR BISPO DO ROSARIO	Rua Sampaio Correa, 39 Casa 04	25/09/2024	183596	Instalação de Máquina de Lavar	
CAPS ARTHUR BISPO DO ROSARIO	Rua Sampaio Correa, 39 Casa 06	25/09/2024	183600	Avaliação da Luz do Banheiro	
CAPS ARTHUR BISPO DO ROSARIO	Rua Sampaio Correa, 39 Casa 09	25/09/2024	183910	Avaliação da Pia	
CAPS ARTHUR BISPO DO ROSARIO	Rua Sampaio Correa, 39	25/09/2024	184090	Poda	
CAPS ARTHUR BISPO DO ROSARIO	Rua Adauto Botelho, 12	25/09/2024	183909	Poda	
CAPS ARTHUR BISPO DO ROSARIO	Rua Projetada, 105	24/09/2024	183322	Avaliação da Geladeira	
CAPS ARTHUR BISPO DO ROSARIO	Rua Sampaio Correa, 39 Casa 08	25/09/2024	184460	Conserto da Bomba de Água	
CAPS ARTHUR BISPO DO ROSARIO	Rua Projetada, 102	28/09/2024	184495	Troca de Torneira	
CAPS CLARICE LISPECTOR	Rua Piauí, 273	02/09/2024	180080	Avaliação Elétrica	
CAPS CLARICE LISPECTOR	Rua Piauí, 273	02/09/2024	180077	Avaliação da Máquina de Lavar	
CAPS CLARICE LISPECTOR	Rua Piauí, 273	04/09/2024	180077	Avaliação da Máquina de Lavar	
CAPS CLARICE LISPECTOR	Rua Adolfo Bergamini, 302	05/09/2024	176697	Conserto do Portão	
CAPS CLARICE LISPECTOR	Rua Adolfo Bergamini, 302	06/09/2024	175199	Entupimento da Pia da Cozinha	
CAPS CLARICE LISPECTOR	Rua Thompson Flores, 96 Cb 01	09/09/2024	181330	Instalação de Gás de Fogão	

9	CAPS CLARICE LISPECTOR	Rua Pernambuco, 635 Casa 08	11/09/2024	158671	Vidro Quebrado
0	CAPS CLARICE LISPECTOR	Rua Thompson Flores, 96 Cb 01	12/09/2024	181663	Instalação de Acrílico no Box
1	CAPS CLARICE LISPECTOR	Rua Ana Leonídia, 351 Apto 302	13/09/2024	152074	Reparo na Tomada da Sala
2	CAPS CLARICE LISPECTOR	Rua Pernambuco, 780 Apto 602	22/09/2024	183070	Avaliação da Máquina de Lavar
3	CAPS CLARICE LISPECTOR	Rua Pernambuco, 635 Casa 08	22/09/2024	171050	Avaliação da Máquina de Lavar
4	CAPS CLARICE LISPECTOR	Rua Piaui, 273	23/09/2024	183438	Avaliação da Porta
5	CAPS CLARICE LISPECTOR	Rua Adolfo Bergamini, 302	28/09/2024	183752	Avaliação da Geladeira
5	CAPS DIRCINHA E LINDA BATISTA	Rua General Aurelio Vieira, 120	03/09/2024	179941	Aviação e Reparo no Quarto
7	CAPS DIRCINHA E LINDA BATISTA	Rua Emilio Baumgart, 622	20/09/2024	182026	Avaliação da Porta
3	CAPS DIRCINHA E LINDA BATISTA	Rua General Aurelio Vieira, 120	24/09/2024	183299	Avaliação do Vaso
9	CAPS EAT SEVERINO DOS SANTOS	Rua Alzira Valdetaro, 105	01/09/2024	178247	Avaliação do Microondas
0	CAPS EAT SEVERINO DOS SANTOS	Rua Alzira Valdetaro, 105	07/09/2024	180901	Reparo do Bocal da Luz
1	CAPS EAT SEVERINO DOS SANTOS	Rua Alzira Valdetaro, 105	08/09/2024	179136	Avaliação do Ar Condicionado
2	CAPS EAT SEVERINO DOS SANTOS	Rua Miguel Fernandes, 437	08/09/2024	180899	Limpeza do Ar do Condicionado
3	CAPS EAT SEVERINO DOS SANTOS	Rua Dias da Cruz, 174 Apto 302	09/09/2024	181383	Instalação de Toalheiro
4	CAPS EAT SEVERINO DOS SANTOS	Rua Dias da Cruz, 174 Apto 302	19/09/2024	182919	Colocação de Filtro na Parede
5	CAPS EAT SEVERINO DOS SANTOS	Rua Dias da Cruz, 174 Apto 302	29/09/2024	184475	Reparo do Varal
5	CAPS EAT SEVERINO DOS SANTOS	Rua Miguel Fernandes, 437	29/09/2024	184474	Avaliação da Descarga
7	CAPS EAT SEVERINO DOS SANTOS	Rua Miguel Fernandes, 437	29/09/2024	184473	Avaliação do Torneira
3	CAPS ERNERTO NAZARETH	Rua Chapot Prevost, 364	19/09/2024	182918	Avaliação da Porta de Garagem
9	CAPS ERNERTO NAZARETH	Rua Chapot Prevost, 364	23/09/2024	183502	Avaliação do Fogão
0	CAPS ERNERTO NAZARETH	Rua Chapot Prevost, 364	29/09/2024	183301	Troca de Tomada
1	CAPS ERNERTO NAZARETH	Rua Helene de Freitas, 95 Casa 102	28/09/2024	183300	Avaliação da Geladeira
2	CAPS FERNANDO DINIZ	Rua Firmino Gameleira, 634	01/09/2024	176136	Conserto da Bomba de Água
3	CAPS FERNANDO DINIZ	Rua Felisbela Freitas, 159	11/09/2024	181430	Instalação de Tomada no Quarto
4	CAPS FERNANDO DINIZ	Rua Montevideu, 1140 Casa 02	13/09/2024	181426	Avaliação Elétrica
5	CAPS FERNANDO DINIZ	Rua Montevideu, 1140 Casa 01	13/09/2024	179921	Avaliação do Armário
	CAPS FERNANDO DINIZ	Rua Firmino Gameleira, 634	19/09/2024	182733	Avaliação do Registro do Chuveiro
	CAPS FERNANDO DINIZ	Rua Montevideu, 1140 Casa 01 / 02	19/09/2024	182735	Avaliação de Esgoto
	CAPS FERNANDO DINIZ	Rua Firmino Gameleira, 634	21/09/2024	182731	Avaliação Elétrica
	CAPS FERNANDO DINIZ	Rua Montevideu, 1140 Casa 02	22/09/2024	181425	Avaliação da Máquina de Lavar
	CAPS JOÃO FERREIRA	Rua Barros Barreto, 43	05/09/2024	176930	Esgoto Vazando
	CAPS JOÃO FERREIRA	Rua Cardoso de Moarais, 373	06/09/2024	180987	Vaso Sanitário Entupido
	CAPS JOÃO FERREIRA	Rua Cardoso de Moarais, 373	13/09/2024	182417	Troca de Chaves
	CAPS JOÃO FERREIRA	Rua Major Rego, 83	21/09/2024	182628	Avaliação da Luz da Cozinha
	CAPS JOÃO FERREIRA	Rua Major Rego, 83	11/09/2024	181805	Avaliação do Portão
	CAPS JOÃO FERREIRA	Rua Cardoso de Moarais, 373	22/09/2024	183317	Vaso Sanitário Entupido
	CAPS JOÃO FERREIRA	Rua Barros Barreto, 43	24/09/2024	183313	Avaliação da Caixa de Água
	CAPS LIMA BARRETO	Rua Manoel Rodrigues de Moura, 141	02/09/2024	180187	Conserto da Pia
	CAPS LIMA BARRETO	Rua da Feira, 926	02/09/2024	179843	Cofre
	CAPS LIMA BARRETO	Rua da Feira, 926	06/09/2024	177257	Limpeza de Esgoto
	CAPS LIMA BARRETO	Rua Doutor Lessa, 53	12/09/2024	181939	Conserto do Chuveiro
	CAPS LIMA BARRETO	Rua Doutor Lessa, 53	16/09/2024	182366	Falta de Luz
	CAPS LIMA BARRETO	Rua Manoel Rodrigues de Moura, 141	16/09/2024	182096	Jardinagem
	CAPS LIMA BARRETO	Rua Doutor Lessa, 53	20/09/2024	182640	Montagem de Armário
	CAPS LIMA BARRETO	Rua Roberto Doyle Maia, 51	20/09/2024	182797	Avaliação do Sifão
	CAPS LIMA BARRETO	Rua Doutor Lessa, 53	24/09/2024	183480	Cofre
	CAPS CARLOS AUGUSTO MAGAL	Av. Dom Helder Câmara, 2204	02/09/2024	175209	Soldagem da Porta
	CAPS CARLOS AUGUSTO MAGAL	Av. Dom Helder Câmara, 2204	05/09/2024	180665	Avaliação do Chuveiro
	CAPS CARLOS AUGUSTO MAGAL	Av. Dom Helder Câmara, 2204	05/09/2024	180479	Fixação de Quadros
	CAPS CARLOS AUGUSTO MAGAL	Av. Dom Helder Câmara, 2204	05/09/2024	180776	Ralo Transbordando
	CAPS CARLOS AUGUSTO MAGAL	Av. Dom Helder Câmara, 2204	06/09/2024	180946	Conserto da Porta do Banheiro
	CAPS CARLOS AUGUSTO MAGAL	Av. Dom Helder Câmara, 2204	14/09/2024	182196	Gaveta Solta
	CAPS CARLOS AUGUSTO MAGAL	Av. Dom Helder Câmara, 2204	15/09/2024	181744	Troca de Espelho de Tomada
	CAPS CARLOS AUGUSTO MAGAL	Av. Dom Helder Câmara, 2204	17/09/2024	182570	Conserto da Campanha
	CAPS CARLOS AUGUSTO MAGAL	Av. Dom Helder Câmara, 2204	17/09/2024	182726	Avaliação da Tomada da Cozinha
	CAPS CARLOS AUGUSTO MAGAL	Av. Dom Helder Câmara, 2204	19/09/2024	182866	Instalação da Porta Sanfonada
	CAPS CARLOS AUGUSTO MAGAL	Av. Dom Helder Câmara, 2204	19/09/2024	182868	Instalação de Varal de Cortina
	CAPS CARLOS AUGUSTO MAGAL	Av. Dom Helder Câmara, 2204	19/09/2024	182864	Avaliação da Porta do Armário
	CAPS CARLOS AUGUSTO MAGAL	Av. Dom Helder Câmara, 2204	30/09/2024	182568	Instalação do Ar Condicionado
	CAPS MANOEL DE BARROS	Estrada Rodrigues Caldas, 2228 Casa 53	03/09/2024	180346	Problema Elétrico
	CAPS MANOEL DE BARROS	Estrada Rodrigues Caldas, 2135 Casa 33A	05/09/2024	180816	Conserto do Interruptor
	CAPS MANOEL DE BARROS	Rua Patricia Pagu Galvão, 450 Apto 403	08/09/2024	177093	Avaliação da Porta do Banheiro
	CAPS MANOEL DE BARROS	Rua Gralha do Campo, 48	10/09/2024	180300	Troca de Disjuntor
	CAPS MANOEL DE BARROS	Estrada Rodrigues Caldas, 2135 Casa 33A	11/09/2024	181691	Avaliação da Tomada da Geladeira
	CAPS MANOEL DE BARROS	Rua Apicacas, 294 Fundos 201	11/09/2024	181566	Avaliação do Chuveiro e Filtro da Pia da Cozinha
	CAPS MANOEL DE BARROS	Rua Niquel, 359	13/09/2024	182220	Desentupimento de Esgoto
	CAPS MANOEL DE BARROS	Estrada Rodrigues Caldas, 2135 Casa 212, 2228 Casa 53	15/09/2024	182031	Avaliação do Purificador
	CAPS MANOEL DE BARROS	Rua Apicacas, 294 Fundos 201	17/09/2024	182603	Troca do Registro do Chuveiro
	CAPS MANOEL DE BARROS	Rua Patricia Pagu Galvão, 450 Apto 408	24/09/2024	179370	Avaliação do Trinco do Armário da Cozinha
	CAPS MARIA DO SOCORRO	Rua Doutor Olinto de Magalhães, 31	01/09/2024	180171	Instalação de Qurado
	CAPS MARIA DO SOCORRO	Rua Doutor Olinto de Magalhães, 31	01/09/2024	179916	Instalação de Ventilador
	CAPS MARIA DO SOCORRO	Rua Doutor Olinto de Magalhães, 31	02/09/2024	180223	Falta de Água
	CAPS MARIA DO SOCORRO	Rua Doutor Olinto de Magalhães, 31	09/09/2024	181239	Chuveiro Sem Água
	CAPS MARIA DO SOCORRO	Rua Doutor Olinto de Magalhães, 31	09/09/2024	182079	Avaliação do Fogão
	CAPS MARIA DO SOCORRO	Rua Doutor Olinto de Magalhães, 31	17/09/2024	181752	Manutenção da Bomba
	CAPS MARIA DO SOCORRO	Rua Doutor Olinto de Magalhães, 31	19/09/2024	183019	Troca de Filtro
	CAPS MARIA DO SOCORRO	Rua Doutor Olinto de Magalhães, 31	28/09/2024	183310	Descarga Fraca
	CAPS NEUSA SANTOS SOUZA	Rua Barão de Piraquara, 375	10/09/2024	178759	Instalação de Janela
	CAPS NEUSA SANTOS SOUZA	Rua Barão de Piraquara, 375	17/09/2024	181881	Retirada do Box
	CAPS NEUSA SANTOS SOUZA	Rua Barão de Piraquara, 375	13/09/2024	178949	Reparo Gerais

CAPS NEUSA SANTOS SOUZA	Rua Barão de Piraquara, 375	14/09/2024	182237	Pia com Vazamento
CAPS NEUSA SANTOS SOUZA	Rua Barão de Piraquara, 375	14/09/2024	182236	Porta do Banheiro Quebrada
CAPS NEUSA SANTOS SOUZA	Rua Barão de Piraquara, 375	16/09/2024	176819	Instalação de Acrílico
CAPS NEUSA SANTOS SOUZA	Rua Barão de Piraquara, 375	17/09/2024	182762	Banheiro com Vazamento
CAPS NEUSA SANTOS SOUZA	Rua Barão de Piraquara, 375	17/09/2024	182763	Avaliação de Tomada
CAPS NEUSA SANTOS SOUZA	Rua Capitão Verdier, 191	17/09/2024	182673	Troca de Pia
CAPS NEUSA SANTOS SOUZA	Rua Capitão Verdier, 191	17/09/2024	182668	Buraco no Muro
CAPS NEUSA SANTOS SOUZA	Rua Barão de Piraquara, 375	19/09/2024	178950	Burado no Gesso da Cozinha
CAPS PEDRO PELLEGRINO	Rua Coxito Granado, 40	16/09/2024	182404	Cofre
CAPS PROFETA GENTILEZA	Rua Icurana, 02	16/09/2024	181447	Conserto do Armário do Cofre
CAPS PROFETA GENTILEZA	Rua Icurana, 02	16/09/2024	181806	Manutenção de Ar de Condicionado
CAPS PROFETA GENTILEZA	Praça Danil Lames, 34	19/09/2024	181854	Avaliação do Ventilador
CAPS RUBENS CORREA	Rua Claudio da Costa, 24	16/09/2024	182098	Instalação do Ar Condicionado
CAPS RUBENS CORREA	Rua Professor Manoel de Abreu, 234B	27/09/2024	183677	Avaliação da Fechadura
CAPS RUBENS CORREA	Rua Professor Manoel de Abreu, 234 A e B	30/09/2024	184505	Casa Sem Água
CAPS SIMÃO BACAMANTE	Rua Moises de Oliveira, 175	18/09/2024	182855	Jardinagem
CAPS SIMÃO BACAMANTE	Rua Moises de Oliveira, 175	18/09/2024	182852	Avaliação do Disjuntor
CAPS TORQUATO NETO	Rua Domingos de Magalhães, 868	02/09/2024	179233	Tampar o Burado do Ar Condicionado
CAPS TORQUATO NETO	Rua Lavras, 65	03/09/2024	180384	Avaliação da Descarga
CAPS TORQUATO NETO	Rua Lavras, 65	03/09/2024	180386	Instalação do Varal de Cortina
CAPS TORQUATO NETO	Rua Joaquim Soares, 44	07/09/2024	180952	Instalação do Varal de Cortina
CAPS TORQUATO NETO	Rua Lavras, 65	07/09/2024	180954	Instalação de Acrílico
CAPS TORQUATO NETO	Rua Lavras, 65	09/09/2024	181385	Instalação de Suporte de Vassoura
CAPS TORQUATO NETO	Rua Domingos de Magalhães, 868	10/09/2024	181605	Vazamento na Caixa de Água
CAPS TORQUATO NETO	Rua Lavras, 65	11/09/2024	179234	Instalação de Ventilador
CAPS TORQUATO NETO	Rua Joaquim Soares, 44	11/09/2024	181640	Avaliação do Ventilador
CAPS TORQUATO NETO	Rua Domingos de Magalhães, 868	12/09/2024	181959	Avaliação do Ventilador
CAPS TORQUATO NETO	Rua Joaquim Soares, 44	12/09/2024	180953	Avaliação do Chão
CAPS TORQUATO NETO	Rua Joaquim Soares, 44	12/09/2024	181408	Avaliação do Vaso
CAPS TORQUATO NETO	Rua Lavras, 65	13/09/2024	172874	Instalação de Barra de Segurança
CAPS TORQUATO NETO	Rua Lavras, 65	15/09/2024	182012	Cadeado Quebrado
CAPS TORQUATO NETO	Rua Lavras, 65	16/09/2024	182386	Avaliação do Armário da Cozinha
CAPS TORQUATO NETO	Rua Domingos de Magalhães, 868	18/09/2024	180947	Avaliação do Armário
CAPS TORQUATO NETO	Rua Domingos de Magalhães, 868	19/09/2024	182923	Disjuntor da Bomba
CAPS TORQUATO NETO	Rua Luis de Brito, 50	20/09/2024	182245	Poda
CAPS TORQUATO NETO	Rua Luis de Brito, 50	20/09/2024	183025	Avaliação do Chuveiro
CAPS TORQUATO NETO	Rua Domingos de Magalhães, 868	21/09/2024	183233	Instalação de Quadro
CAPS TORQUATO NETO	Rua Joaquim Soares, 44	27/09/2024	184193	Avaliação da Pia
CAPS TORQUATO NETO	Rua Joaquim Soares, 44	27/09/2024	184213	Avaliação da Pia
CAPS TORQUATO NETO	Rua Joaquim Soares, 44	27/09/2024	184182	Avaliação do Ventilador
CAPS UERJ	Rua Marechal Jofre, 187	01/09/2024	179589	Troca de Maçaneta

Tabela 4 - Fonte: Sistema TomTicket

Abaixo, segue a planilha demonstrativa do consumo mensal de botijões de gás:

PALANILHA DE ACOMPANHAMENTO E FORNECIMENTO DE BOTIJÃO DE GÁS					
Protocó	Assunto	Departamento	Cliente	Data de Criação	Última Situação
180076	Gás reserva	RECARGA DE GÁS - SRT	CAPS ERNESTO NAZARETH	01/09/2024	Finalizada
180100	Seguimento II - CAPS III Clarice Lispector	RECARGA DE GÁS - SRT	CAPS CLARICE LISPECTOR SEG 2	02/09/2024	Finalizada
180102	Gás reserva	RECARGA DE GÁS - SRT	CAPS ERNESTO NAZARETH	02/09/2024	Finalizada
180106	Solicitação de gás	RECARGA DE GÁS - SRT	CAPS CARLOS AUGUSTO MAGAL	02/09/2024	Finalizada
180261	Recarga casa 09 e 10 _condomínio Stela do Patrocínio	RECARGA DE GÁS - SRT	CAPS ARTHUR BISPO DO ROSARIO SEG 4	02/09/2024	Finalizada
180332	Recarga de Gás - SRT Orlaria	RECARGA DE GÁS - SRT	CAPS FERNANDO DINIZ	02/09/2024	Finalizada
180333	Botijão de Gás- Segmento II CAPS III Arthur Bispo do Rosário	RECARGA DE GÁS - SRT	CAPS ARTHUR BISPO DO ROSARIO SEG 2	02/09/2024	Finalizada
180334	Botijão de Gás- Segmento II CAPS III Arthur Bispo do Rosário	RECARGA DE GÁS - SRT	CAPS ARTHUR BISPO DO ROSARIO SEG 2	02/09/2024	Finalizada
180338	Recarga de Gás - Penha 1	RECARGA DE GÁS - SRT	CAPS FERNANDO DINIZ	02/09/2024	Finalizada
180339	Recarga de Gás- SRT Ramos	RECARGA DE GÁS - SRT	CAPS FERNANDO DINIZ	02/09/2024	Finalizada
180410	Gás RT 38	RECARGA DE GÁS - SRT	CAPS MANOEL DE BARROS SEG 2	03/09/2024	Finalizada
180435	Pedido de botijão	RECARGA DE GÁS - SRT	CAPS RUBENS CORREA	03/09/2024	Finalizada
180571	Compra de botijão de Gás	RECARGA DE GÁS - SRT	CAPS PROFETA GENTILEZA	03/09/2024	Finalizada
180985	Pedido de gás	RECARGA DE GÁS - SRT	CAPS CLARICE LISPECTOR SEG 1	05/09/2024	Finalizada
181043	Solicitação de gas	RECARGA DE GÁS - SRT	CAPS DIRCINHA E LINDA BATISTA	06/09/2024	Finalizada
181053	Solicitação de gas	RECARGA DE GÁS - SRT	CAPS ARTHUR BISPO DO ROSARIO SEG 3	06/09/2024	Finalizada
181321	Pedidos de botijão	RECARGA DE GÁS - SRT	CAPS RUBENS CORREA	09/09/2024	Finalizada
181359	abastecimento de gas	RECARGA DE GÁS - SRT	CAPS SIMAO BACAMARTE	09/09/2024	Finalizada
181379	SOLICITAÇÃO DE GÁS	RECARGA DE GÁS - SRT	CAPS EAT SEVERINO DOS SANTOS	09/09/2024	Finalizada
181394	Pedido de botijão	RECARGA DE GÁS - SRT	CAPS RUBENS CORREA	09/09/2024	Finalizada
181690	Solicitação de gás Projetada 103 - Seg. I CAPS ABR	RECARGA DE GÁS - SRT	CAPS ARTHUR BISPO DO ROSARIO SEG 1	10/09/2024	Finalizada
181732	SRT95 Reposição de Gás	RECARGA DE GÁS - SRT	CAPS CARLOS AUGUSTO MAGAL	11/09/2024	Finalizada
181783	Recarga apto 105 _projetadas	RECARGA DE GÁS - SRT	CAPS ARTHUR BISPO DO ROSARIO SEG 4	11/09/2024	Finalizada
181867	Gas casa 201	RECARGA DE GÁS - SRT	CAPS MARIA DO SOCORRO SANTOS	11/09/2024	Finalizada
181916	abastecimento de gás comum	RECARGA DE GÁS - SRT	CAPS SIMAO BACAMARTE	11/09/2024	Finalizada
181929	Solicitação de gás RT 40	RECARGA DE GÁS - SRT	CAPS MANOEL DE BARROS SEG 3	11/09/2024	Finalizada
181935	Botijão de Gás- Segmento II CAPS III Arthur Bispo do Rosário	RECARGA DE GÁS - SRT	CAPS ARTHUR BISPO DO ROSARIO SEG 2	11/09/2024	Finalizada
181938	SOLICITAÇÃO DE GÁS SRT 85 (LESSA) e SRT 62 (FEIRA)	RECARGA DE GÁS - SRT	CAPS LIMA BARRETO	11/09/2024	Finalizada
181947	Solicitação de gás Casa 07 (Stella) - Seg. I CAPS ABR	RECARGA DE GÁS - SRT	CAPS ARTHUR BISPO DO ROSARIO SEG 1	12/09/2024	Finalizada
182001	Pedido de gás	RECARGA DE GÁS - SRT	CAPS MANOEL DE BARROS SEG 1	12/09/2024	Finalizada
182014	Gás RT Luis de Brito	RECARGA DE GÁS - SRT	CAPS TORQUATO NETO	12/09/2024	Finalizada
182072	Seguimento II - CAPS III Clarice Lispector	RECARGA DE GÁS - SRT	CAPS CLARICE LISPECTOR SEG 2	12/09/2024	Finalizada
182139	Pedido de Gás	RECARGA DE GÁS - SRT	CAPS JOAO FERREIRA	12/09/2024	Finalizada
182186	Gás RT Lavras	RECARGA DE GÁS - SRT	CAPS TORQUATO NETO	13/09/2024	Finalizada
182242	Gás RT 38	RECARGA DE GÁS - SRT	CAPS MANOEL DE BARROS SEG 2	13/09/2024	Finalizada
182243	Gás RT 22	RECARGA DE GÁS - SRT	CAPS MANOEL DE BARROS SEG 2	13/09/2024	Finalizada
182399	Gas para a casa 2	RECARGA DE GÁS - SRT	CAPS MARIA DO SOCORRO SANTOS	16/09/2024	Finalizada
182411	Gás solicitação	RECARGA DE GÁS - SRT	CAPS JOAO FERREIRA	16/09/2024	Finalizada

182441	SOLICITAÇÃO DE GÁS SRT 21 (MAIA)	RECARGA DE GÁS - SRT	CAPS LIMA BARRETO	16/09/2024	Finalizada
182481	Recarga casa 10 _condomínio Stela do Patrocínio	RECARGA DE GÁS - SRT	CAPS ARTHUR BISPO DO ROSARIO SEG 4	16/09/2024	Finalizada
182572	Solicitação de gás	RECARGA DE GÁS - SRT	CAPS DIRCINHA E LINDA BATISTA	17/09/2024	Finalizada
182573	Solicitação de gás	RECARGA DE GÁS - SRT	CAPS DIRCINHA E LINDA BATISTA	17/09/2024	Finalizada
182697	Solicitação de gás RT 40	RECARGA DE GÁS - SRT	CAPS MANOEL DE BARROS SEG 3	17/09/2024	Finalizada
182871	Botijão de Gás- Segmento II CAPS III Arthur Bispo do Rosário	RECARGA DE GÁS - SRT	CAPS ARTHUR BISPO DO ROSARIO SEG 2	18/09/2024	Finalizada
182916	Gás reserva	RECARGA DE GÁS - SRT	CAPS ERNESTO NAZARETH	18/09/2024	Finalizada
183167	recarga de gás	RECARGA DE GÁS - SRT	CAPS FERNANDO DINIZ	20/09/2024	Finalizada
183195	Gás RT Domingos de Magalhães	RECARGA DE GÁS - SRT	CAPS TORQUATO NETO	20/09/2024	Finalizada
183236	Reposição de gás	RECARGA DE GÁS - SRT	CAPS ARTHUR BISPO DO ROSARIO SEG 3	20/09/2024	Finalizada
183298	Solicitação de gás	RECARGA DE GÁS - SRT	CAPS PEDRO PELLEGRINO	20/09/2024	Finalizada
183319	Recarga de gás casa 2	RECARGA DE GÁS - SRT	CAPS MARIA DO SOCORRO SANTOS	22/09/2024	Finalizada
183379	Solicitação de gás RT Casa 7 Seg. I CAPS ABR	RECARGA DE GÁS - SRT	CAPS ARTHUR BISPO DO ROSARIO SEG 1	23/09/2024	Finalizada
183435	SOLICITAÇÃO DE GÁS - RT MANOEL SRT 23	RECARGA DE GÁS - SRT	CAPS LIMA BARRETO	23/09/2024	Finalizada
183460	Solicitação gás	RECARGA DE GÁS - SRT	CAPS JOAO FERREIRA	23/09/2024	Finalizada
183592	RT 22	RECARGA DE GÁS - SRT	CAPS MANOEL DE BARROS SEG 2	24/09/2024	Finalizada
183701	Seguimento II - CAPS III Clarice Lispector	RECARGA DE GÁS - SRT	CAPS CLARICE LISPECTOR SEG 2	24/09/2024	Finalizada
183940	Gás troca	RECARGA DE GÁS - SRT	CAPS JOAO FERREIRA	25/09/2024	Finalizada
184047	Recarga do gás de cozinha no SRT 89 "BARÃO DE PIRAQUARA	RECARGA DE GÁS - SRT	CAPS NEUSA SANTOS SOUZA	26/09/2024	Finalizada
184277	Pedido de gás	RECARGA DE GÁS - SRT	CAPS MANOEL DE BARROS SEG 1	26/09/2024	Finalizada
184305	Pedido de botijão	RECARGA DE GÁS - SRT	CAPS RUBENS CORREA	27/09/2024	Finalizada
184447	Solicitação de gás Casa 07 (Stella) - Seg. I CAPS ABR	RECARGA DE GÁS - SRT	CAPS ARTHUR BISPO DO ROSARIO SEG 1	27/09/2024	Finalizada
184450	recarga de gás _ casa 10_ condomínio Stella do Patrocínio	RECARGA DE GÁS - SRT	CAPS ARTHUR BISPO DO ROSARIO SEG 4	27/09/2024	Finalizada
184456	Solicitação de gás - Projetada 102 Seg. 1 CAPS ABR	RECARGA DE GÁS - SRT	CAPS ARTHUR BISPO DO ROSARIO SEG 1	27/09/2024	Finalizada
184568	SOLICITAÇÃO DE GÁS -SRT 062(FEIRA)	RECARGA DE GÁS - SRT	CAPS LIMA BARRETO	30/09/2024	Finalizada
184570	SOLICITAÇÃO DE GÁS SRT 85 (LESSA)	RECARGA DE GÁS - SRT	CAPS LIMA BARRETO	30/09/2024	Finalizada
184574	Recarga de gás	RECARGA DE GÁS - SRT	CAPS FERNANDO DINIZ	30/09/2024	Finalizada
184617	Botijão de Gás- Segmento II CAPS III Arthur Bispo do Rosário	RECARGA DE GÁS - SRT	CAPS ARTHUR BISPO DO ROSARIO SEG 2	30/09/2024	Finalizada
184618	Botijão de Gás- Segmento II CAPS III Arthur Bispo do Rosário	RECARGA DE GÁS - SRT	CAPS ARTHUR BISPO DO ROSARIO SEG 2	30/09/2024	Finalizada
184624	Recarga de gás SRT Barão de Piraquara	RECARGA DE GÁS - SRT	CAPS NEUSA SANTOS SOUZA	30/09/2024	Finalizada
184625	Recarga de gás SRT Capitão Verdier	RECARGA DE GÁS - SRT	CAPS NEUSA SANTOS SOUZA	30/09/2024	Finalizada
					TOTAL DE CHAMADOS
					69

Tabela 5 - Fonte: sistema Tomticket

3. DADOS FÍSICO-FINANCEIROS

As informações do bloco físico-financeiro seguirão em relatório específico à parte.

4. INDICADORES DE GESTÃO E ASSISTENCIAIS

O Termo de Colaboração nº 204/2023 contempla indicadores de gestão e assistenciais, que são ferramentas fundamentais para avaliar o desempenho e a eficácia dos Serviços Residenciais Terapêuticos. A utilização destes indicadores é fundamental para promover a eficiência operacional, garantir a qualidade dos serviços prestados, e alinhar as práticas da organização com seus objetivos estratégicos. Essas métricas fornecem dados valiosos que orientam a tomada de decisões informadas, resultando em melhorias contínuas e na entrega de cuidados de saúde mais eficazes.

Os dados referentes aos indicadores devem ser encaminhados mensalmente à Comissão de Monitoramento e Avaliação (CMA¹) por meio de relatórios e à SMS/RJ por intermédio do Painel de Gestão

¹ A CMA é um órgão colegiado destinado a monitorar e avaliar a execução do Termo de Colaboração celebrado com organizações da sociedade civil. Seus membros são definidos e nomeados pelo Secretário Municipal de Saúde e publicados em Diário Oficial Municipal.

de Parcerias com Organizações Sociais (OSINFO). No entanto, a avaliação destes indicadores ocorre de forma trimestral.

Os Indicadores de Gestão estão contemplados na Parte 1, composta por 3 indicadores, e suas descrições podem ser visualizadas no quadro abaixo:

PARTE 1 – INDICADORES DE GESTÃO						
Nº IND.	INDICADOR	FÓRMULA DE CÁLCULO	N/D	FONTE	META	RESULTADO
1	Proporção de profissionais que tiveram capacitação realizada no primeiro trimestre após sua contratação	Nº de profissionais que tiveram capacitação realizada no primeiro trimestre de sua contratação x 100	26	Lista de presença nos treinamentos	≥ 95%	52,00%
		Total de profissionais contratados no período	50			
2	Redução da rotatividade dos profissionais nas equipes de seguimento	(Nº de profissionais admitidos + Nº de profissionais substituídos) / 2 x 100	12	Relatório ERGON	≤ 15%	1,22%
		Nº total de profissionais ativos no período	981			
3	Percentual de contas de aluguel e de concessionárias pagas até o vencimento	Nº de contas de aluguel e concessionária pagas até a data de vencimento x 100	268	Relatório da OSC e Painel OSINFO	≥ 95%	94,70%
		Nº total de contas de aluguel e concessionária	283			

Tabela 6 - Indicadores parte 1

Já na Parte 2 estão os indicadores assistenciais, que totalizam 2 indicadores e podem ser observados abaixo:

PARTE 2 – INDICADORES ASSISTENCIAIS						
Nº IND.	INDICADOR	FÓRMULA DE CÁLCULO	N/D	FONTE	META	RESULTADO
1	Percentual de seguimentos de SRT que tiveram reunião de equipe regular	Nº de equipes de seguimentos que tiveram reunião de equipe semanal x 100	26	Prontuário Eletrônico	≥ 95%	100%
		Total de equipes de seguimentos	26			
2	Percentual de Projetos Terapêuticos Singulares de Desinstitucionalização atualizados	Nº de projetos Terapêuticos Singulares de Desinstitucionalização atualizados no último semestre x 100	475	Prontuário Eletrônico	≥ 95%	83,18%
		Total de moradores no SRT	571			

Tabela 7 - Indicadores parte 2

4.1. INDICADORES DE GESTÃO

A partir deste ponto, os indicadores serão detalhadamente apresentados, acompanhados das ações institucionais realizadas e propostas para a melhoria contínua dos processos envolvidos e, conseqüentemente, do cuidado em saúde ao morador.

4.1.1. Proporção de profissionais que tiveram capacitação realizada no primeiro trimestre após sua contratação

FÓRMULA DE CÁLCULO	N/D	META	RESULTADO
Nº de profissionais que tiveram capacitação realizada no primeiro trimestre de sua contratação x 100	26	≤ 95%	52,00%
Total de profissionais contratados no período	50		



Consideramos os 26 colaboradores contratados no mês de junho, que precisavam ter a formação em um período de até 90 dias, desta forma, até setembro 2024, tivemos 50 colaboradores contratados e destes 26 finalizaram pelo menos 01 treinamento e 02 foram desligados, sendo desconsiderados para fins de cálculo do indicador.

FÓRMULA DE CÁLCULO	TRI	META	FONTE	RESULTADO 3º TRIMESTRE		
				JUL	AGO	SET
Nº de profissionais que tiveram capacitação realizada no primeiro trimestre de sua contratação x 100	60,14%	≥ 95%	Lista de presença nos treinamentos	42,42%	78,18%	52,00%
Total de profissionais contratados no período						

Considera-se que a Educação Permanente deve ser o dispositivo fundamental para a organização das atividades e ações de saúde mental no SRT. É uma estratégia essencial para garantir que os profissionais estejam bem preparados para enfrentar os desafios em constante evolução do serviço, promovendo a excelência nos cuidados com a saúde e o bem-estar dos pacientes. Profissionais de saúde bem treinados e atualizados são capazes de oferecer cuidados de maior qualidade, promovendo melhores resultados para os pacientes.

Para além do compromisso de conduzir treinamentos presenciais e facilitar espaços de reflexão, o IDEIAS possui uma plataforma de Educação à Distância (EAD) com a oferta de cursos que mantêm em pauta assuntos relevantes à prática diária dos colaboradores. Ainda, no que se refere a necessidade de formação e capacitação continuada das equipes, o IDEIAS neste primeiro semestre focou suas ações voltadas para o cumprimento de vacâncias de RH e na oferta de qualificação EAD, a fim de não desfalcar as equipes retirando profissionais dos SRTs e não gerar desassistência aos moradores. Iniciamos neste segundo semestre o Curso Introdutório presencial e a continuidade das ações EAD a partir das necessidades alinhadas com a Superintendência de Saúde Mental com base nas fragilidades apresentadas pelas equipes no cuidado. Neste mês, foi disponibilizado na plataforma EAD para os colaboradores o curso de “ Introdução a Libras”.

O Cronograma de Formação previsto para este trimestre previa o início do Curso introdutório para toda a equipe SRT. O introdutório foi realizado no mês de setembro de 2024, com programação de turmas até dezembro de 2024. As datas foram propostas pensando a organização das equipes para garantir o cuidado nos SRTs, sem prejuízo a formação. As datas serão disponibilizadas mensalmente aos coordenadores de seguimento a fim de organizarem suas equipes para a participação sem negligenciar o cuidado ofertado aos moradores. No mês de setembro o Curso Introdutório aconteceu nos dias 16/09, 23/09, 24/09 e 27/09.

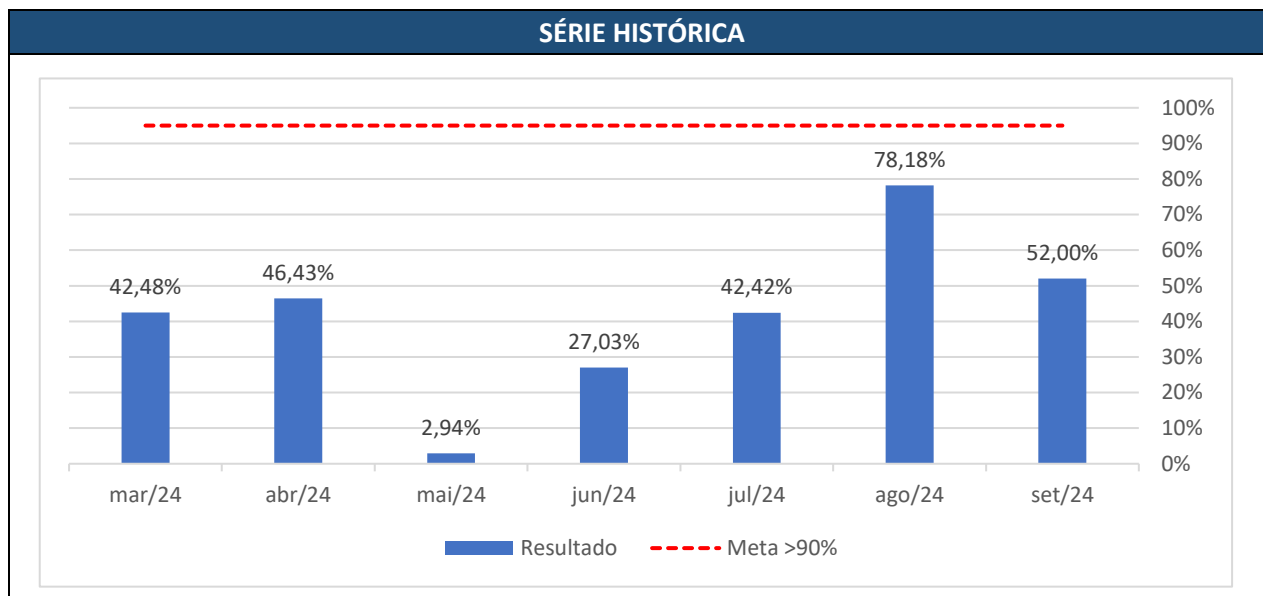

4.1.2. Redução da rotatividade dos profissionais nas equipes de seguimento

FÓRMULA DE CÁLCULO	N/D	META	RESULTADO
N° de profissionais admitidos + N° de profissionais substituídos / 2 x 100	12	≤ 15%	1,21%
N° total de profissionais ativos no período	981		
<p>Consideram-se os profissionais da equipe do serviço diretamente vinculados a este termo de colaboração. Para substituições, consideram-se demissões, transferências, substituições por licenças.</p> <ul style="list-style-type: none"> No decorrer do mês de setembro, tivemos 07 colaboradores admitidos; No decorrer do mês de setembro, tivemos o total de 17 colaboradores demitidos; <p>Na projeção dos números apurados acima, alcançamos o indicador de Turnover de 1,21. Este indicador fornece percepções cruciais para o planejamento estratégico de recursos humanos. Compreender as taxas de saída permite que a organização antecipe necessidades de contratação, identifique lacunas de habilidades e implemente estratégias para engajar profissionais. Monitorar o indicador permite que a gestão identifique e aborde questões que possam estar afetando a satisfação e a motivação da equipe.</p>			

FÓRMULA DE CÁLCULO	TRI	META	FONTE	RESULTADO 3º TRIMESTRE		
				JUL	AGO	SET
Nº de profissionais admitidos + Nº de profissionais substituídos) / 2 x 100	0,92%	≤ 15%	Relatório ERGON	0,54%	1,04%	1,21%
Nº total de profissionais ativos no período						

SÉRIE HISTÓRICA

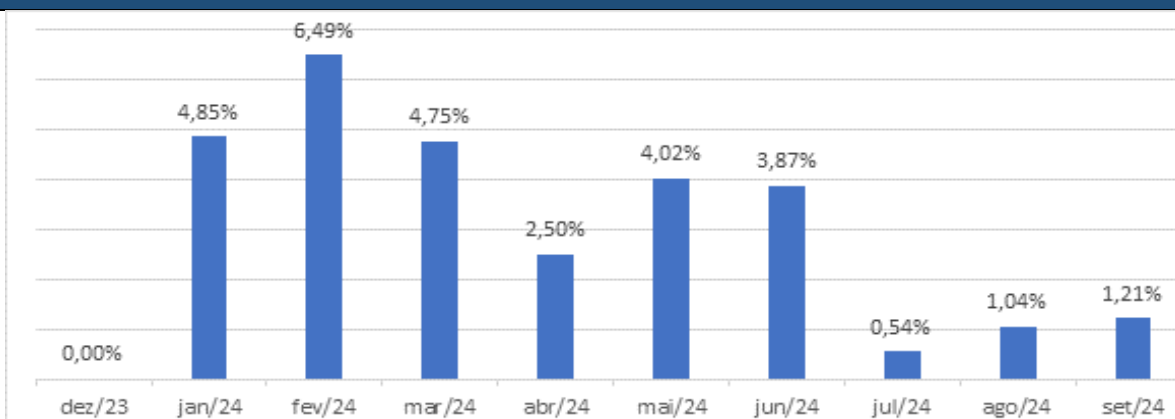

TURNOVER SRT - 09/2024

ITENS	TOTAL FUNC
TOTAL FUNC SRT - AGOSTO/2024	991
ADMITIDOS - SETEMBRO/2024	7
DEMITIDOS - SETEMBRO/2024	17
TOTAL FUNC SRT - SETEMBRO/2024	981
TURNOVER	1,21



DESLIGAMENTOS SRT - 09/2024

CHAPA	NOME	CATEGORIA	UNIDADE	DATA ADMISSÃO	DATA DESLIGAMENTO
250850	ANDRÉ AUGUSTO DE MOURA	CUIDADOR PLANTONISTA	SRT 007 - RUA BARROS BARRETO 43 - BONGUESSO	11/05/2024	29/09/2024
250374	ANDRÉ AUGUSTO DE MOURA	ACOMPANHANTE TERAPEUTICO	SRT 008 - SUPORTE RT	06/12/2023	27/09/2024
250384	ANDRÉ AUGUSTO DE MOURA	CUIDADOR PLANTONISTA	SRT 058 - AV. SAM FAIO CORREA 39 CAGA 07 - TAQUARA	01/12/2023	26/09/2024
250383	ANDRÉ AUGUSTO DE MOURA	CUIDADOR PLANTONISTA	SRT 058 - AV. SAM FAIO CORREA 39 CAGA 07 - TAQUARA	01/12/2023	26/09/2024
250380	ANDRÉ AUGUSTO DE MOURA	CUIDADOR DGRARISTA	SRT 058 - AV. SAM FAIO CORREA 39 CAGA 07 - TAQUARA	01/12/2023	26/09/2024
250379	ANDRÉ AUGUSTO DE MOURA	TECNICO DE ENFERMAGEM DIARISTA	SRT 058 - AV. SAM FAIO CORREA 39 CAGA 07 - TAQUARA	01/12/2023	26/09/2024
250722	ANDRÉ AUGUSTO DE MOURA	CUIDADOR DGRARISTA	SRT 030 - PRAÇA DANIEL LAMES 34 - CAMPO GRANDE	01/12/2023	25/09/2024
250961	ANDRÉ AUGUSTO DE MOURA	CUIDADOR RETAGUARDA PLANTONISTA	SRT 064 - RUA PROJETADA 04 LOTE 01 QD.17 BL.01 AP. 303	26/02/2024	21/09/2024
250296	ANDRÉ AUGUSTO DE MOURA	CUIDADOR PLANTONISTA	SRT 008 - RUA ENGENHEIRO EMILIO BAUMGART 622	01/12/2023	13/09/2024
250806	ANDRÉ AUGUSTO DE MOURA	ACOMPANHANTE TERAPEUTICO	SRT 008 - SUPORTE RT	01/12/2023	13/09/2024
250138	ANDRÉ AUGUSTO DE MOURA	CUIDADOR DGRARISTA	SRT 013 - RUA CARDOSO DE MORAIS 373 - BONGUESSO	01/12/2023	13/09/2024
251129	ANDRÉ AUGUSTO DE MOURA	CUIDADOR RETAGUARDA PLANTONISTA	SRT 060 - AV. SAM FAIO CORREA 39 CAGA 09 - TAQUARA	18/05/2024	12/09/2024
251136	ANDRÉ AUGUSTO DE MOURA	TECNICO DE ENFERMAGEM DIARISTA	SRT 024 - RUA MIGUEL FERNANDES 437 - CACHAMBE	22/05/2024	11/09/2024
251179	ANDRÉ AUGUSTO DE MOURA	CUIDADOR PLANTONISTA	SRT 087 - RUA ADOLFO BERGAMINI 249 - ENGENHO DE DENTRO	08/06/2024	05/09/2024
251053	ANDRÉ AUGUSTO DE MOURA	CUIDADOR RETAGUARDA PLANTONISTA	SRT 014 - RUA DR OLIVENTO DE MAGALHES 31 AP202 BL.A - VEDGAL	10/04/2024	02/09/2024
250991	ANDRÉ AUGUSTO DE MOURA	TECNICO DE ENFERMAGEM	SRT 083 - RUA LUIS DE BRITO, 51 - MARIA DA GRAÇA	01/12/2023	02/09/2024
251051	ANDRÉ AUGUSTO DE MOURA	CUIDADOR PLANTONISTA	SRT 094 - RUA DR OLIVENTO DE MAGALHES 31 AP 202 BL.A - VEDGAL	11/04/2024	01/09/2024



ADMISSÕES SRT - 09/2024

CHAPA	NOME	CATEGORIA	UNIDADE	DATA ADMISSÃO	DATA DESLIGAMENTO
251223	ANDRÉ AUGUSTO DE MOURA	ACOMPANHANTE TERAPEUTICO	SRT 008 - SUPORTE RT	22/09/2024	
251222	ANDRÉ AUGUSTO DE MOURA	ACOMPANHANTE TERAPEUTICO	SRT 008 - SUPORTE RT	17/09/2024	
251224	ANDRÉ AUGUSTO DE MOURA	ACOMPANHANTE TERAPEUTICO	SRT 008 - SUPORTE RT	17/09/2024	
251221	ANDRÉ AUGUSTO DE MOURA	ACOMPANHANTE TERAPEUTICO	SRT 008 - SUPORTE RT	09/09/2024	
251218	ANDRÉ AUGUSTO DE MOURA	ACOMPANHANTE TERAPEUTICO	SRT 008 - SUPORTE RT	06/09/2024	
251219	ANDRÉ AUGUSTO DE MOURA	ACOMPANHANTE TERAPEUTICO	SRT 008 - SUPORTE RT	06/09/2024	
251220	ANDRÉ AUGUSTO DE MOURA	ACOMPANHANTE TERAPEUTICO	SRT 008 - SUPORTE RT	06/09/2024	

Tabela 8 - Fonte: Relatório Ergon.

4.1.3. Percentual de contas de aluguel e de concessionárias pagas até o vencimento

FÓRMULA DE CÁLCULO	N/D	META	RESULTADO
Nº de contas de aluguel e concessionária pagas até a data de vencimento x 100	268	≥ 95%	94,70%
Nº total de contas de aluguel e concessionária	283		

A gestão do projeto monitora a eficiência administrativa da OSC, prevenindo prejuízos ao Termo de Colaboração com pagamento de multas e juros. O indicador de contas de concessionárias pagas até o vencimento conversa com o planejamento financeiro da Organização Social. Garantir os serviços adequados ao morador é prioridade zero para o IDEIAS. São serviços essenciais para o bem-estar e a qualidade de vida dos moradores. O processo de trabalho e monitoramento das contas vem proporcionando gradativamente uma melhora no indicador, porém as notas pagas fora da data do vencimento neste mês, impactaram diretamente no não atingimento da meta, alcançando o percentual de 94,70%.

FÓRMULA DE CÁLCULO	TRI	META	FONTE	3º TRIMESTRE		
				JUL	AGO	SET
Nº de contas de aluguel e concessionária pagas até a data de vencimento x 100	69,92%	≥ 95%	Relatório da OSC e Painel OSINFO	27,07%	79,74%	94,70%
Nº total de contas de aluguel e concessionária						

O indicador de contas de concessionárias pagas até o vencimento conversa com o planejamento financeiro da Organização Social. O indicador mostra o investimento da OSC na organização e pagamento das contas em dia, não apenas mostrando a melhora do indicador no trimestre como o alcance e superação da meta estabelecida.

SÉRIE HISTÓRICA

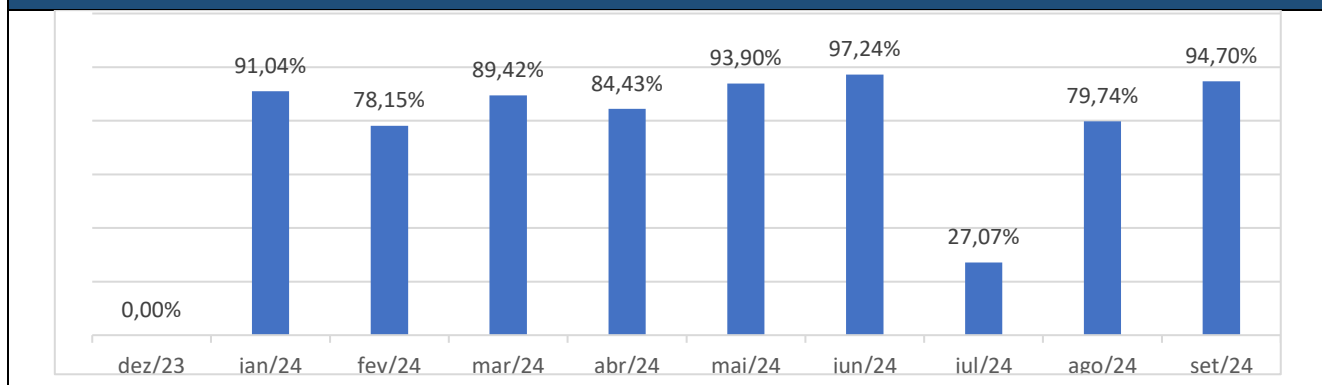



FORNECEDOR		QUANTIDADE	VALOR
ALUGUEL-COND-IPTU-IR	TOTAL PAGO	156	306.178,43
	TOTAL PAGO ATÉ O VENCIMENTO	155	302.876,12
	TOTAL PAGO APÓS O VENCIMENTO	1	3.302,31
LIGHT	TOTAL PAGO	91	59.009,44
	TOTAL PAGO ATÉ O VENCIMENTO	90	58.719,66
	TOTAL PAGO APÓS O VENCIMENTO	1	289,78
IGUA	TOTAL PAGO	6	44.219,61
	TOTAL PAGO ATÉ O VENCIMENTO	6	44.219,61
	TOTAL PAGO APÓS O VENCIMENTO	0	-
RIO+SANEAMENTO	TOTAL PAGO	1	38.232,97
	TOTAL PAGO ATÉ O VENCIMENTO	1	38.232,97
	TOTAL PAGO APÓS O VENCIMENTO	0	-
AGUAS DO RIO	TOTAL PAGO	4	62.282,57
	TOTAL PAGO ATÉ O VENCIMENTO	3	61.714,34
	TOTAL PAGO APÓS O VENCIMENTO	1	568,23
GUERENGUE	TOTAL PAGO	1	6.203,00
	TOTAL PAGO ATÉ O VENCIMENTO	1	6.203,00
	TOTAL PAGO APÓS O VENCIMENTO	0	-
CEG	TOTAL PAGO	24	7.152,10
	TOTAL PAGO ATÉ O VENCIMENTO	12	3.253,66
	TOTAL PAGO APÓS O VENCIMENTO	12	3.898,44
TOTAL	TOTAL PAGO	283	523.278,12
	TOTAL PAGO ATÉ O VENCIMENTO	268	515.219,36
	TOTAL PAGO APÓS O VENCIMENTO	15	8.058,76

Tabela 9 - Fonte: Setor Financeiro IDEIAS.

4.2. INDICADORES ASSISTENCIAIS

4.2.1. Percentual de seguimentos de SRT que tiveram reunião de equipe regular

As coordenações de seguimento têm realizado com suas equipes reuniões semanais para alinhamento do trabalho e como um espaço de formação continuada. Temos trabalhado a importância deste indicador e realizamos o monitoramento do mesmo semanalmente, acompanhando o registro das reuniões pelo PCSM, incentivando a realização de reuniões e capacitações e nos colocando à disposição para estar junto às equipes mediando as situações mais delicadas para que possamos construir uma direção coletiva do trabalho. Realizamos algumas visitas institucionais em parceria com a SSM para alinhamento do trabalho com a gestão dos SRTs.

FÓRMULA DE CÁLCULO	N/D	META	RESULTADO
Nº de equipes de seguimento que tiveram reunião semanal x 100	26	≥ 95%	100%
Total de equipes de seguimentos	26		

No mês de setembro, novamente conseguimos superar a meta, a partir de um diálogo constante com as equipes e monitoramento semanal do registro das reuniões pelo PCSM.

FÓRMULA DE CÁLCULO	TRI	META	FONTE	3º TRIMESTRE		
				JUL	AGO	SET
Nº de equipes de seguimento que tiveram reunião semanal x 100	100%	≥ 95%	Portuário Carioca de Saúde Mental (PCSM)	100%	100%	100%
Total de equipes de seguimentos						

Entendemos as reuniões de equipe como potente ferramenta de gestão e importante espaço de troca e tomada de decisão entre as equipes. No período em análise mostramos a evolução do indicador com a superação da meta no mês de maio e a manutenção da meta superada desde então. O alcance do resultado se deu com a capacitação dos gestores no registro das informações no PCSM para o lançamento das informações e o monitoramento semanal dos relatórios no PCSM sobre este indicador.

SÉRIE HISTÓRICA

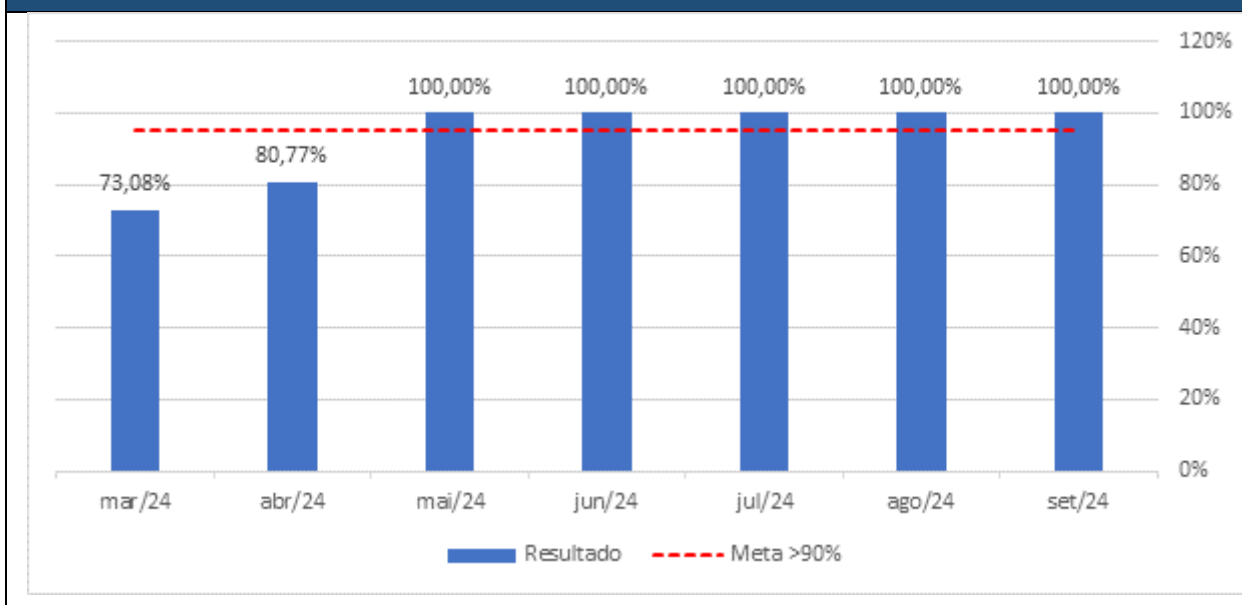

4.2.2. Percentual de projetos terapêuticos singulares de desinstitucionalização atualizados

FÓRMULA DE CÁLCULO	N/D	META	RESULTADO
Nº de projetos Terapêuticos Singulares de Desinstitucionalização atualizados no último semestre x 100	475	≥ 95%	83,18%
Total de moradores no SRT	571		

A consulta ao PCSM nos fornece a análise de que nos últimos 6 meses, através de um trabalho de monitoramento e esclarecimentos sobre a importância do dado, temos trabalhado a sensibilização das equipes para a atualização dos PTS buscando alcançar a meta estabelecida. Com base no PCSM atualmente temos 533 moradores com PTS, destes 475 foram atualizados nos últimos 6 meses, 19 moradores não possuem PTS, totalizando 542 moradores com informações no PCSM. Cumpre-nos informar que pelo PCSM o total de 571 moradores foram acompanhados neste período.

FÓRMULA DE CÁLCULO	TRI	META	FONTE	3º TRIMESTRE		
				JUL	AGO	SET
Nº de projetos Terapêuticos Singulares de Desinstitucionalização atualizados no último semestre x 100	100%	≥ 95%	Portuário Carioca de Saúde Mental (PCSM)	84,38%	87,19%	83,18%
Total de moradores no SRT						

O acompanhamento e monitoramento deste indicador e as adequações do PCSM foram fundamentais para a nossa visualização diária da evolução da construção dos PTS pelas equipes e com isso, a cada mês conseguimos melhorar o indicador, estando cada vez mais próximos da meta estabelecida pela SSM.

SÉRIE HISTÓRICA

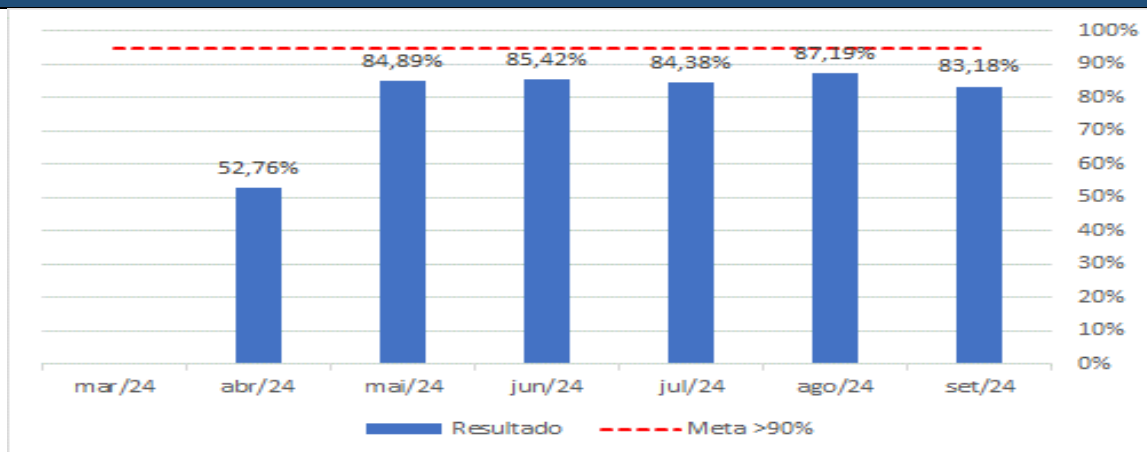



5. NÚCLEO DE MONITORAMENTO CONTÁBIL – NMC

Considerando a necessidade de prestação de contas dos benefícios auferidos pelos moradores dos Serviços de Residências Terapêuticas do município do Rio de Janeiro, relativo ao Termo de Colaboração nº 204 estabelecido entre o Instituto de Desenvolvimento Institucional e Assistência Social – IDEIAS e a Secretaria Municipal de Saúde do Rio de Janeiro - SMS/RJ;

Considerando os termos constantes no manual de prestação de contas estabelecidos pelos órgãos de controle relativo processos de curatelas e as responsabilidades na apresentação delas em consonância com os parâmetros estabelecidos;

Considerando os termos estabelecidos pela Superintendência de Saúde Mental – SSM descritos no Procedimento Operacional Padrão (P.O.P. Financeiro) está e estabelecidos dos diversos critérios para apresentação das referidas prestações;

Considerando ainda os termos do edital e Termo de Colaboração, ora assinado, quanto à prestação de contas, assim como o estabelecido pelas diretrizes constantes no manual do Ministério Público e POP da SSM.

A fim de assegurar transparência e conformidade com as normativas vigentes, a prestação de contas será detalhada por segmento específico, iniciando pelos Centros de Atenção Psicossocial (CAPS). Este enfoque permitirá uma análise detalhada da qualidade da comprovação das despesas dos moradores dos Serviços de Residências Terapêuticas do município do Rio de Janeiro, conforme estabelecido pelo Termo de Colaboração nº 204 entre o Instituto de Desenvolvimento Institucional e Assistência Social (IDEIAS) e a Secretaria Municipal de Saúde (SMS/RJ). Os critérios delineados pelo manual de prestação de contas dos órgãos de controle, bem como as diretrizes do Ministério Público e o Procedimento Operacional Padrão (P.O.P. Financeiro) da Superintendência de Saúde Mental (SSM) serão estritamente seguidos.

No mês de setembro os contadores fizeram visitas para captação de imagens dos livros de prestação de contas competência SETEMBRO 2024. Conforme o cronograma abaixo:

seg			ter			qua			qui			sex		
16/09/2024			17/09/2024			18/09/2024			19/09/2024			20/09/2024		
CAPS	CONTADOR	H	CAPS	CONTADOR	H	CAPS	CONTADOR	H	CAPS	CONTADOR	H	CAPS	CONTADOR	H
Manoel de Barros seg II	Christiane	9:00	Bispo- Seg.II	Christiane	9:00	Bispo- Seg.IV	Christiane	9:00	Simão Bacamarte	Christiane	9:00	Bispo- Seg.IV	Christiane	9:00
Manoel de Barros seg IV	Simone	9:00	Manoel de Barros seg IV	Simone	Concluído	Bispo- Seg.III	MARCELA	9:00	Manoel de Barros seg	Simone	9:00	Manoel de Barros seg	Simone	9:00
Manoel Barros 1	Edelvam	9:00	Maria do Socorro	Edelvam	9:00	Dircinha e Linda	Simone	9:00	Clarice 1	Edelvam	9:00	EAT	Edelvam	9:00
						Fernando Diniz	Edelvam	9:00						

seg			ter			qua			qui			sex		
23/09/2024			24/09/2024			25/09/2024			26/09/2024			27/09/2024		
CAPS	CONTADOR	H	CAPS	CONTADOR	H	CAPS	CONTADOR	H	CAPS	CONTADOR	H	CAPS	CONTADOR	H
Caps Lima Barreto	Marcela	9:00	Ernesto Nazareth	Simone	Concluído	Profeta Gentileza	Marcela	9:00	Pedro Pelegrino	Marcela	Concluído	Rubens Correa	Simone	9:00
Neusa dos Santos	Simone	9:00				Torquato Neto	Simone	9:00	Rubens Correa	Simone	9:00			
						Franco Basaglia	Edelvam	9:00						

Tabela 10 - Fonte própria

Em meados do mês, recebemos a planilha da tutoria judicial com 138 curatelados, sob a responsabilidade da central de tutoria e temos realizado a captação de imagens dos curatelados para o encaminhamento à Central de Tutoria e para o Núcleo Desins da SSM, porém, devido ao volume de material ficou alinhado a entrega a Tutora Judicial de forma presencial por pendrive e ou transferência de dados presencialmente à tutora na sede do IDEIAS.

Neste mês de setembro, nosso núcleo contábil realizou uma apresentação à SSM dos dados e uma análise do Caixinha das casas, com a apresentação dos dados através de amostragem conforme demanda da SSM, os dados sobre o livro coletivo dos SRTs permitiu um melhor entendimento ao Núcleo desins de como tem funcionado o registro e os gastos coletivos de cada SRT, podendo com isso, auxiliar na tomada de decisões da SSM sobre o futuro deste caixa coletivo.

Abaixo o cronograma de captação previsto para outubro de 2024, conforme alinhado com a SSM na segunda quinzena do mês.



Cronograma de captação

seg			ter			qua			qui			sex		
14/10/2024			15/10/2024			16/10/2024			17/10/2024			18/10/2024		
CAPS	CONTADOR	H	CAPS	CONTADOR	H	CAPS	CONTADOR	H	CAPS	CONTADOR	H	CAPS	CONTADOR	H
			Maria do Socorro	Edelvam	14h	Clarice1	Edelvam	9h	Franco Baságia	Edelvam	9h	EAT Severino	Edelvam	9h
						Dircinha e Linda	Simone	9h	Bispo do Rosário- Seg II	Christiane	8h	Manoel de Barros- Seg. II	Christiane	8h
									Lima Barreto	Marcela	9h	Manoel de Barros seg III	Simone	9h
									Manoel de Barros seg III	Simone	9h			

seg			ter			qua			qui			sex		
21/10/2024			22/10/2024			23/10/2024			24/10/2024			25/10/2024		
CAPS	CONTADOR	H	CAPS	CONTADOR	H	CAPS	CONTADOR	H	CAPS	CONTADOR	H	CAPS	CONTADOR	H
Manoel Barros1	Edelvam	9h	Fernando Diniz	Edelvam	9h	Torquato Neto	Simone	9h	Simão Bacamarte	Christiane	9h	Rubens Correa	Simone	9h
Ernesto Nazareth	Simone	9h	Neusa dos Santos	Simone	9h	Bispo do Rosário- S	Marcela	9h	Rubens Correa	Simone	9h			

seg			ter		
28/10/2024			29/10/2024		
CAPS	CONTADOR	H	CAPS	CONTADOR	H
Manoel de Barros seg IV	Simone	9h	Manoel de Barros seg IV	Simone	9h

Tabela 11 - Fonte própria

6. CONSIDERAÇÕES FINAIS

No decorrer do décimo mês de execução do Termo de Colaboração, dedicamos esforços intensivos para apoiar as particularidades das residências terapêuticas, buscando mantê-las em condições ideais. Realizamos visitas regulares, avaliando diariamente as questões pertinentes e encaminhando-as para pronta resolução.

Além disso, promovemos reuniões estratégicas com a equipe das SRT para alinhar processos de trabalho, reconhecendo a estreita interação entre a parte estrutural e técnica nesse tipo de serviço, com um foco central na humanização do cuidado de forma conjunta e pactuada com a equipe da Superintendência de Saúde Mental da SMS-Rio.

Realizamos várias ações e alinhamentos com a SSM para o bom funcionamento do Projeto iniciando o mês com a apresentação do Plano do Curso Introdutório à equipe do Núcleo Desins e à Assessoria de Formação da SSM, os quais sugeriram ajustes, que foram feitos e o curso iniciado em 16/09. Tivemos 04 turmas no mês de setembro totalizando 149 colaboradores formados, conforme lista de presença em anexo. Os cursos foram realizados nos dias 16/09, 23/09, 24/09 e 27/09. O curso tem duração de 8 horas, divididas em 2 turnos de 4h e é ministrado pela gerência técnica do Projeto SRT, por um coordenador de seguimento como facilitador e por uma analista de RH. A realização do mesmo ocorre no IMAS Nise da Silveira, por se tratar do lugar de melhor acesso pelo ponto de vista dos trabalhadores da rede. Neste mês ainda, realizamos o planejamento do Curso Introdutório para os meses subsequentes e alinhamos as seguintes datas para o mês de outubro: 10/10, 17/10, 24/10 e 31/10, a ser realizado no IMAS Nise da Silveira.



O Curso Introdutório tem sido um espaço fundamental de formação, troca e um momento em que as equipes reavaliam as suas práticas. O conteúdo do curso tem proporcionado que os profissionais pensem suas ações com empatia e reavaliem se de fato querem trabalhar no cuidado ao outro. A participação dos trabalhadores na dinâmica ofertada no curso tem sido com grande participação dos presentes que avaliam positivamente o Curso no final do dia.

Além da Formação dos trabalhadores da rede, também tivemos a oportunidade de trabalhar a nossa formação com a participação no **47th IHF World Hospital Congress** realizado nos dias 11 e 12/09, aprendendo com outras experiências a nível internacional de como melhorar a oferta de serviços na gestão de saúde.

Neste mês, nosso jurídico acompanhou um morador numa audiência judicial para garantia do direito de defesa do morador e suporte a coordenação de seguimento em ação judicial contra o morador.

Realizamos a mudança de 02 moradores que trocaram de serviço residencial terapêutico e também reorganizamos entrega de mobiliário conforme orientação do núcleo desins, redistribuindo mobiliários conforme a necessidade real de moradores e de SRTs.

Neste mês alugamos o novo SRT Travessa Marieta para substituir o imóvel Cardoso de Moraes que ainda não havíamos conseguido avançar com a sua contratualização, a mudança foi realizada e os moradores estão felizes com a nova moradia que representa melhor ambiência e conseqüentemente melhor qualidade de vida para os moradores.

Iniciamos as obras da SRT localizada a Rua Professor Manoel de Abreu que está em fase de entrega e retorno dos moradores, que ficaram temporariamente na Pousada Sertão Carioca no IMAS Juliano Moreira. Neste período alinhamos com o RH o suporte necessário aos trabalhadores para o deslocamento para a região.

Realizamos processos seletivos para cuidadores e também processo seletivo para coordenadores de seguimento, junto com o RH e as assessoras de SRT da SSM.

Durante este mês recebemos ouvidorias e realizamos oitivas junto com o RH a fim de esclarecer e aprofundar diversas ocorrências em vários seguimentos da cidade.

Recebemos a demanda de realização de vistoria e apresentação de orçamento para adequar instalações de gás no Condomínio Stella do Patrocínio e estamos em fase de levantamento de empresas especializadas na realização de tal serviço para posterior apreciação e aprovação da SSM. Estamos realizando também orçamento para a substituição de parte da cerca do Condomínio Stella do Patrocínio para garantia da segurança de moradores e trabalhadores.

Estamos atuando fortemente junto às Concessionárias de água e esgoto, luz e gás, abrindo chamados e solicitando avaliação das contas de consumo acima da média dos SRTs.

Realizado pela gerência técnica do projeto visitas surpresas aos SRTs Bela Vista, Projetada 101, Projetada 102, Projetada 103, Projetada 104 e Projetada 105. E ainda visita com a assessora de SRT da SSM no Condomínio Stella do Patrocínio casa 07, ouvindo moradores e avaliando as condições deste SRT.

Realizada ainda pela gerência técnica juntamente com o setor de contratos, objetivando melhoria dos serviços prestados, reuniões de alinhamento com a empresa prestadora de serviços de dedetização e com a empresa responsável pela locação e administrações dos imóveis locados do SRT.

Reconhecemos a importância significativa deste projeto, vislumbrando seu potencial transformador na qualidade de vida dos usuários. O IDEIAS reitera seu compromisso em conduzir os processos de maneira exemplar, assegurando a eficiência e eficácia na implementação de práticas que elevem o padrão de cuidado e promovam uma significativa melhoria na vida dos moradores.

SETEMBRO 2024

REUNIÃO AMPLIADA SRT



47TH IHF WORLD HOSPITAL CONGRESS



CURSO INTRODUTÓRIO



VISITA TECNICA AO SRT STELLA DO PATROCÍNIO



VISITA TECNICA AO SRT BELA VISTA



VISITA TECNICA AOS SRT PROJETADAS





7. ANEXOS

Anexo 1 - relatório de ordens de serviço;

Anexo 2 - relatório fotográfico das ordens de serviço;

Anexo 3 – relatório de melhorias do mês;

Anexo 4 - planilha demonstrativa do consumo mensal de botijões de gás;

Anexo 5 - Listas de presença do Curso Introdutório;

Anexo 6 - comprovante do indicador de reuniões de equipe;

Anexo 7 - comprovante de moradores com PTS;

Anexo 8 – comprovante de moradores sem PTS;

Anexo 9 - comprovante do total de moradores de SRT pelo PCSM.



ANEXOS

RELATÓRIO ORDENS DE SERVIÇO DE INFRAESTRUTURA

CAPS	RT	DATA	OS	SERVIÇO
CAPS ARTHUR BISPO DO ROSARIO	Rua Sampaio Correa, 39 Casa 03	04/09/2024	180597	Reparo no Vaso Sanitario
CAPS ARTHUR BISPO DO ROSARIO	Rua Sampaio Correa, 39 Casa 01	03/09/2024	177889	Vazamento da Bomba
CAPS ARTHUR BISPO DO ROSARIO	Estrada do Tindiba, 1493 Bl 01 Apto 601	03/09/2024	180423	Avaliação do Chuveiro
CAPS ARTHUR BISPO DO ROSARIO	Rua Sampaio Correa, 39 Casa 01	03/09/2024	179784	Serviço Diversos
CAPS ARTHUR BISPO DO ROSARIO	Rua Sampaio Correa, 39 Casa 08	03/09/2024	180291	Avaliação da Geladeira
CAPS ARTHUR BISPO DO ROSARIO	Rua Sampaio Correa, 39 Casa 05	04/09/2024	180551	Instalação de Cofre
CAPS ARTHUR BISPO DO ROSARIO	Rua Sampaio Correa, 39 Casa 08	04/09/2024	180664	Serviço Diversos
CAPS ARTHUR BISPO DO ROSARIO	Rua Sampaio Correa, 39 Casa 02	05/09/2024	180662	Serviço Diversos
CAPS ARTHUR BISPO DO ROSARIO	Rua Sampaio Correa, 39 Casa 06	06/09/2024	180668	Serviço Diversos
CAPS ARTHUR BISPO DO ROSARIO	Rua Sampaio Correa, 39 Casa 01	13/09/2024	182259	Colocação de Fio da Sky
CAPS ARTHUR BISPO DO ROSARIO	Rua Sampaio Correa, 39 Casa 06	15/09/2024	181990	Troca de Profonier
CAPS ARTHUR BISPO DO ROSARIO	Rua Sampaio Correa, 39 Casa 03	14/09/2024	182261	Reparo no Armário
CAPS ARTHUR BISPO DO ROSARIO	Rua Sampaio Correa, 39 Casa 04	25/09/2024	183596	Instalação de Máquina de Lavar
CAPS ARTHUR BISPO DO ROSARIO	Rua Sampaio Correa, 39 Casa 06	25/09/2024	183600	Avaliação da Luz do Banheiro
CAPS ARTHUR BISPO DO ROSARIO	Rua Sampaio Correa, 39 Casa 09	25/09/2024	183910	Avaliação da Pia
CAPS ARTHUR BISPO DO ROSARIO	Rua Sampaio Correa, 39	25/09/2024	184090	Poda
CAPS ARTHUR BISPO DO ROSARIO	Rua Aduato Botelho, 12	25/09/2024	183909	Poda
CAPS ARTHUR BISPO DO ROSARIO	Rua Projetada, 105	24/09/2024	183322	Avaliação da Geladeira
CAPS ARTHUR BISPO DO ROSARIO	Rua Sampaio Correa, 39 Casa 08	25/09/2024	184460	Concerto da Bomba de Água
CAPS ARTHUR BISPO DO ROSARIO	Rua Projetada, 102	28/09/2024	184495	Troca de Torneira
CAPS CLARICE LISPECTOR	Rua Piaui, 273	02/09/2024	180080	Avaliação Elétrica
CAPS CLARICE LISPECTOR	Rua Piaui, 273	02/09/2024	180077	Avaliação da Máquina de Lavar
CAPS CLARICE LISPECTOR	Rua Piaui, 273	04/09/2024	180077	Avaliação da Máquina de Lavar
CAPS CLARICE LISPECTOR	Rua Adolfo Bergamini, 302	05/09/2024	176697	Concerto do Portão
CAPS CLARICE LISPECTOR	Rua Adolfo Bergamini, 302	06/09/2024	175199	Entupimento da Pia da Cozinha
CAPS CLARICE LISPECTOR	Rua Thompson Flores, 96 Cb 01	09/09/2024	181330	Instalação de Gás de Fogão
CAPS CLARICE LISPECTOR	Rua Pernambuco, 635 Casa 08	11/09/2024	158671	Vidro Quebrado
CAPS CLARICE LISPECTOR	Rua Thompson Flores, 96 Cb 01	12/09/2024	181663	Instalação de Acrílico no Box
CAPS CLARICE LISPECTOR	Rua Ana Leonidia, 351 Apto 302	13/09/2024	152074	Reparo na Tomada da Sala
CAPS CLARICE LISPECTOR	Rua Pernambuco, 780 Apto 602	22/09/2024	183070	Avaliação da Máquina de Lavar
CAPS CLARICE LISPECTOR	Rua Pernambuco, 635 Casa 08	22/09/2024	171050	Avaliação da Máquina de Lavar
CAPS CLARICE LISPECTOR	Rua Piaui, 273	23/09/2024	183438	Avaliação da Porta
CAPS CLARICE LISPECTOR	Rua Adolfo Bergamini, 302	28/09/2024	183752	Avaliação da Geladeira
CAPS DIRCINHA E LINDA BATISTA	Rua General Aurelio Vieira, 120	03/09/2024	179941	Avlição e Reparo no Quarto
CAPS DIRCINHA E LINDA BATISTA	Rua Emilio Baumgart, 622	20/09/2024	182026	Avaliação da Porta
CAPS DIRCINHA E LINDA BATISTA	Rua General Aurelio Vieira, 120	24/09/2024	183299	Avaliação do Vaso
CAPS EAT SEVERINO DOS SANTOS	Rua Alzira Valdetaro, 105	01/09/2024	178247	Avaliação do Microondas
CAPS EAT SEVERINO DOS SANTOS	Rua Alzira Valdetaro, 105	07/09/2024	180901	Reparo do Bocal da Luz
CAPS EAT SEVERINO DOS SANTOS	Rua Alzira Valdetaro, 105	08/09/2024	179136	Avaliação do Ar Condicionado
CAPS EAT SEVERINO DOS SANTOS	Rua Miguel Fernandes, 437	08/09/2024	180899	Limpeza do Ar do Condicionado
CAPS EAT SEVERINO DOS SANTOS	Rua Dias da Cruz, 174 Apto 302	09/09/2024	181383	Instalação de Toalheiro
CAPS EAT SEVERINO DOS SANTOS	Rua Dias da Cruz, 174 Apto 302	19/09/2024	182919	Colocação de Filtro na Parede
CAPS EAT SEVERINO DOS SANTOS	Rua Dias da Cruz, 174 Apto 302	29/09/2024	184475	Reparo do Varal
CAPS EAT SEVERINO DOS SANTOS	Rua Miguel Fernandes, 437	29/09/2024	184474	Avaliação da Descarga
CAPS EAT SEVERINO DOS SANTOS	Rua Miguel Fernandes, 437	29/09/2024	184473	Avaliação da Torneira
CAPS ERNERTO NAZARETH	Rua Chapot Prevost, 364	19/09/2024	182918	Avaliação da Porta de Garagem
CAPS ERNERTO NAZARETH	Rua Chapot Prevost, 364	23/09/2024	183502	Avaliação do Fogão
CAPS ERNERTO NAZARETH	Rua Chapot Prevost, 364	29/09/2024	183301	Troca de Tomada
CAPS ERNERTO NAZARETH	Rua Heleno de Freitas, 95 Casa 102	28/09/2024	183300	Avaliação da Geladeira
CAPS FERNANDO DINIZ	Rua Firmino Gameleira, 634	01/09/2024	176136	Concerto da Bomba de Água
CAPS FERNANDO DINIZ	Rua Felisbela Freitas, 159	11/09/2024	181430	Instalação de Tomada no Quarto
CAPS FERNANDO DINIZ	Rua Montevidéu, 1140 Casa 02	13/09/2024	181426	Avaliação Elétrica
CAPS FERNANDO DINIZ	Rua Montevidéu, 1140 Casa 01	13/09/2024	179921	Avaliação do Armário
CAPS FERNANDO DINIZ	Rua Firmino Gameleira, 634	19/09/2024	182733	Avaliação do Registro do Chuveiro
CAPS FERNANDO DINIZ	Rua Montevidéu, 1140 Casa 01 / 02	19/09/2024	182735	Avaliação de Esgoto
CAPS FERNANDO DINIZ	Rua Firmino Gameleira, 634	21/09/2024	182731	Avaliação Elétrica
CAPS FERNANDO DINIZ	Rua Montevidéu, 1140 Casa 02	22/09/2024	181425	Avaliação da Máquina de Lavar
CAPS JOÃO FERREIRA	Rua Barros Barreto, 43	05/09/2024	176930	Esgoto Vazando
CAPS JOÃO FERREIRA	Rua Cardoso de Moarais, 373	06/09/2024	180987	Vaso Sanitário Entupido
CAPS JOÃO FERREIRA	Rua Cardoso de Moarais, 373	13/09/2024	182417	Troca de Chaves
CAPS JOÃO FERREIRA	Rua Major Rego, 83	21/09/2024	182628	Avaliação da Luz da Cozinha
CAPS JOÃO FERREIRA	Rua Major Rego, 83	11/09/2024	181805	Avaliação do Portão
CAPS JOÃO FERREIRA	Rua Cardoso de Moarais, 373	22/09/2024	183317	Vaso Sanitário Entupido
CAPS JOÃO FERREIRA	Rua Barros Barreto, 43	24/09/2024	183313	Avaliação da Caixa de Água
CAPS LIMA BARRETO	Rua Manoel Rodrigues de Moura, 141	02/09/2024	180187	Concerto da Pia
CAPS LIMA BARRETO	Rua da Feira, 926	02/09/2024	179843	Cofre
CAPS LIMA BARRETO	Rua da Feira, 926	06/09/2024	177257	Limpeza de Esgoto
CAPS LIMA BARRETO	Rua Doutor Lessa, 53	12/09/2024	181939	Concerto do Chuveiro
CAPS LIMA BARRETO	Rua Doutor Lessa, 53	16/09/2024	182366	Falta de Luz
CAPS LIMA BARRETO	Rua Manoel Rodrigues de Moura, 141	16/09/2024	182096	Jardinagem
CAPS LIMA BARRETO	Rua Doutor Lessa, 53	20/09/2024	182640	Montagem de Armário
CAPS LIMA BARRETO	Rua Roberto Doyle Maia, 51	20/09/2024	182797	Avaliação do Sifão
CAPS LIMA BARRETO	Rua Doutor Lessa, 53	24/09/2024	183480	Cofre
CAPS CARLOS AUGUSTO MAGAL	Av. Dom Helder Câmara, 2204	02/09/2024	175209	Soldagem da Porta
CAPS CARLOS AUGUSTO MAGAL	Av. Dom Helder Câmara, 2204	05/09/2024	180665	Avaliação do Chuveiro
CAPS CARLOS AUGUSTO MAGAL	Av. Dom Helder Câmara, 2204	05/09/2024	180479	Fixação de Quadros
CAPS CARLOS AUGUSTO MAGAL	Av. Dom Helder Câmara, 2204	05/09/2024	180776	Ralo Transbordando
CAPS CARLOS AUGUSTO MAGAL	Av. Dom Helder Câmara, 2204	06/09/2024	180946	Concerto da Porta do Banheiro
CAPS CARLOS AUGUSTO MAGAL	Av. Dom Helder Câmara, 2204	14/09/2024	182196	Gaveta Solta
CAPS CARLOS AUGUSTO MAGAL	Av. Dom Helder Câmara, 2204	15/09/2024	181744	Troca de Espelho de Tomada
CAPS CARLOS AUGUSTO MAGAL	Av. Dom Helder Câmara, 2204	17/09/2024	182570	Concerto da Campanha
CAPS CARLOS AUGUSTO MAGAL	Av. Dom Helder Câmara, 2204	17/09/2024	182726	Avaliação da Tomada da Cozinha
CAPS CARLOS AUGUSTO MAGAL	Av. Dom Helder Câmara, 2204	19/09/2024	182866	Instalação da Porta Sanfonada
CAPS CARLOS AUGUSTO MAGAL	Av. Dom Helder Câmara, 2204	19/09/2024	182868	Instalação de Varal de Cortina
CAPS CARLOS AUGUSTO MAGAL	Av. Dom Helder Câmara, 2204	19/09/2024	182864	Avaliação da Porta do Armário
CAPS CARLOS AUGUSTO MAGAL	Av. Dom Helder Câmara, 2204	30/09/2024	182568	Instalação do Ar Condicionado
CAPS MANOEL DE BARROS	Estrada Rodrigues Caldas, 2228 Casa 53	03/09/2024	180346	Problema Elétrico
CAPS MANOEL DE BARROS	Estrada Rodrigues Caldas, 2135 Casa 33A	05/09/2024	180816	Concerto do Interruptor
CAPS MANOEL DE BARROS	Rua Patricia Pagu Galvão, 450 Apto 403	08/09/2024	177093	Avaliação da Porta do Banheiro
CAPS MANOEL DE BARROS	Rua Gralha do Campo, 48	10/09/2024	180300	Troca de Disjuntor
CAPS MANOEL DE BARROS	Estrada Rodrigues Caldas, 2135 Casa 33A	11/09/2024	181691	Avaliação da Tomada da Geladeira
CAPS MANOEL DE BARROS	Rua Apicacas, 294 Fundos 201	11/09/2024	181566	Avaliação do Chuveiro e Filtro da Pia da Cozinha
CAPS MANOEL DE BARROS	Rua Niquel, 359	13/09/2024	182220	Desentupimento de Esgoto
CAPS MANOEL DE BARROS	Estrada Rodrigues Caldas, 2135 Casa 212 / Estrada Rodrigues Caldas, 2228 Casa 53	15/09/2024	182031	Avaliação do Purificador
CAPS MANOEL DE BARROS	Rua Apicacas, 294 Fundos 201	17/09/2024	182603	Troca do Registro do Chuveiro
CAPS MANOEL DE BARROS	Rua Patricia Pagu Galvão, 450 Apto 408	24/09/2024	179370	Avaliação do Trinco do Armário da Cozinha
CAPS MARIA DO SOCORRO	Rua Doutor Olinto de Magalhães, 31	01/09/2024	180171	Instalação de Quurado
CAPS MARIA DO SOCORRO	Rua Doutor Olinto de Magalhães, 31	01/09/2024	179916	Instalação de Ventilador
CAPS MARIA DO SOCORRO	Rua Doutor Olinto de Magalhães, 31	02/09/2024	180223	Falta de Água
CAPS MARIA DO SOCORRO	Rua Doutor Olinto de Magalhães, 31	09/09/2024	181239	Chuveiro Sem Água
CAPS MARIA DO SOCORRO	Rua Doutor Olinto de Magalhães, 31	09/09/2024	182079	Avaliação do Fogão

CAPS MARIA DO SOCORRO	Rua Doutor Olinto de Magalhães, 31	17/09/2024	181752	Manutenção da Bomba
CAPS MARIA DO SOCORRO	Rua Doutor Olinto de Magalhães, 31	19/09/2024	183019	Troca de Filtro
CAPS MARIA DO SOCORRO	Rua Doutor Olinto de Magalhães, 31	28/09/2024	183310	Descarga Fraca
CAPS NEUSA SANTOS SOUZA	Rua Barão de Piraquara, 375	10/09/2024	178759	Instalação de Janela
CAPS NEUSA SANTOS SOUZA	Rua Barão de Piraquara, 375	17/09/2024	181881	Retirada do Box
CAPS NEUSA SANTOS SOUZA	Rua Barão de Piraquara, 375	13/09/2024	178949	Reparo Gerais
CAPS NEUSA SANTOS SOUZA	Rua Barão de Piraquara, 375	14/09/2024	182237	Pia com Vazamento
CAPS NEUSA SANTOS SOUZA	Rua Barão de Piraquara, 375	14/09/2024	182236	Porta do Banheiro Quebrada
CAPS NEUSA SANTOS SOUZA	Rua Barão de Piraquara, 375	16/09/2024	176819	Instalação de Acrílico
CAPS NEUSA SANTOS SOUZA	Rua Barão de Piraquara, 375	17/09/2024	182762	Banheiro com Vazamento
CAPS NEUSA SANTOS SOUZA	Rua Barão de Piraquara, 375	17/09/2024	182763	Avaliação da Tomada
CAPS NEUSA SANTOS SOUZA	Rua Capitão Verdier, 191	17/09/2024	182673	Troca de Pia
CAPS NEUSA SANTOS SOUZA	Rua Capitão Verdier, 191	17/09/2024	182668	Buraco no Muro
CAPS NEUSA SANTOS SOUZA	Rua Barão de Piraquara, 375	19/09/2024	178950	Burado no Gesso da Cozinha
CAPS PEDRO PELLEGRINO	Rua Coxito Granado, 40	16/09/2024	182404	Cofre
CAPS PROFETA GENTILEZA	Rua Icurana, 02	16/09/2024	181447	Conserto do Armário do Cofre
CAPS PROFETA GENTILEZA	Rua Icurana, 02	16/09/2024	181806	Manutenção de Ar de Condicionado
CAPS PROFETA GENTILEZA	Praça Danil Lames, 34	19/09/2024	181854	Avaliação do Ventilador
CAPS RUBENS CORREA	Rua Claudio da Costa, 24	16/09/2024	182098	Instalação do Ar Condicionado
CAPS RUBENS CORREA	Rua Professor Manoel de Abreu, 234B	27/09/2024	183677	Avaliação da Fechadura
CAPS RUBENS CORREA	Rua Professor Manoel de Abreu, 234 A e B	30/09/2024	184505	Casa Sem Água
CAPS SIMÃO BACAMANTE	Rua Moises de Oliveira, 175	18/09/2024	182855	Jardinagem
CAPS SIMÃO BACAMANTE	Rua Moises de Oliveira, 175	18/09/2024	182852	Avaliação do Disjuntor
CAPS TORQUATO NETO	Rua Domingos de Magalhães, 868	02/09/2024	179233	Tampar o Burado do Ar Condicionado
CAPS TORQUATO NETO	Rua Lavras, 65	03/09/2024	180384	Avaliação da Descarga
CAPS TORQUATO NETO	Rua Lavras, 65	03/09/2024	180386	Instalação do Varal de Cortina
CAPS TORQUATO NETO	Rua Joaquim Soares, 44	07/09/2024	180952	Instalação do Varal de Cortina
CAPS TORQUATO NETO	Rua Lavras, 65	07/09/2024	180954	Instalação de Acrílico
CAPS TORQUATO NETO	Rua Lavras, 65	09/09/2024	181385	Instalação de Suporte de Vassoura
CAPS TORQUATO NETO	Rua Domingos de Magalhães, 868	10/09/2024	181605	Vazamento na Caixa de Água
CAPS TORQUATO NETO	Rua Lavras, 65	11/09/2024	179234	Instalação de Ventilador
CAPS TORQUATO NETO	Rua Joaquim Soares, 44	11/09/2024	181640	Avaliação do Ventilador
CAPS TORQUATO NETO	Rua Domingos de Magalhães, 868	12/09/2024	181959	Avaliação do Ventilador
CAPS TORQUATO NETO	Rua Joaquim Soares, 44	12/09/2024	180953	Avaliação do Chão
CAPS TORQUATO NETO	Rua Joaquim Soares, 44	12/09/2024	181408	Avaliação do Vaso
CAPS TORQUATO NETO	Rua Lavras, 65	13/09/2024	172874	Instalação de Barra de Segurança
CAPS TORQUATO NETO	Rua Lavras, 65	15/09/2024	182012	Cadeado Quebrado
CAPS TORQUATO NETO	Rua Lavras, 65	16/09/2024	182386	Avaliação do Armário da Cozinha
CAPS TORQUATO NETO	Rua Domingos de Magalhães, 868	18/09/2024	180947	Avaliação do Armário
CAPS TORQUATO NETO	Rua Domingos de Magalhães, 868	19/09/2024	182923	Disjuntor da Bomba
CAPS TORQUATO NETO	Rua Luis de Brito, 50	20/09/2024	182245	Poda
CAPS TORQUATO NETO	Rua Luis de Brito, 50	20/09/2024	183025	Avaliação do Chuveiro
CAPS TORQUATO NETO	Rua Domingos de Magalhães, 868	21/09/2024	183233	Instalação de Quadro
CAPS TORQUATO NETO	Rua Joaquim Soares, 44	27/09/2024	184193	Avaliação da Pia
CAPS TORQUATO NETO	Rua Joaquim Soares, 44	27/09/2024	184213	Avaliação da Pia
CAPS TORQUATO NETO	Rua Joaquim Soares, 44	27/09/2024	184182	Avaliação do Ventilador
CAPS UERJ	Rua Marechal Jofre, 187	01/09/2024	179589	Troca de Maçaneta

RELATÓRIO FOTOGRAFICO MANUTENÇÃO – SRT

Setembro 2024

INDICE

CAPS ARTHUR BISPO DO ROSARIO	2
CAPS CLARICE LISPECTOR	22
CAPS DIRCINHA E LINDA BATISTA	35
CAPS EAT	38
CAPS ERNESTO NAZARET	48
CAPS FERNANDO DINIZ	52
CAPS JOÃO FERREIRA	60
CAPS CARLOS MAGAL	76
CAPS MANOEL DE BARROS	90
CAPS MARIA DO SOCORRO	100
CAPS NEUSA SANTOS	108
CAPS PEDRO PELLEGRINO	119
CAPS PROFETA GENTILEZA	120
CAPS RUBENS CORREA	123
CAPS SIMÃO BACAMARTE	126
CAPS TORQUATO NETO	128
CAPS UERJ	155

CAPS Artur Bispo do Rosario

CSM ORDEM DE SERVIÇO - MANUTENÇÃO PREDIAL N° OS 180899

TIPO DE MANUTENÇÃO:	<input type="checkbox"/> Corretiva	<input type="checkbox"/> Preventiva	<input type="checkbox"/> Planejada	<input type="checkbox"/> Emergência
UNIDADE:				
DATA:	<u>03/09/2024.</u>	HORA:	: : h	
EMISSOR:				
DESCRIÇÃO DO PROBLEMA:	<u>PROBLEMA NO DUTO SANITÁRIO</u>			
LOCALIZAÇÃO:	<u>IM. SANTIAGO COLINA 99 CASA 03</u>			
O.S. ATENDIDA EM:	Início:	<u>04/09/2024</u>	AS	: : h
	Finalização:	<u>04/09/2024</u>	AS	: : h
MATERIAL UTILIZADO:	<u>Sanifluvia 1000</u>			
RESPONSÁVEL CSM:	<u>ADRIANO</u>			
SERVIÇO CONCLUÍDO:	<input checked="" type="checkbox"/> SIM	<input type="checkbox"/> NÃO (Motivo):		
RECEBIMENTO DO SERVIÇO:				
C L I E N T E	NOME:	<u>VAGNER FRANKLIN VIEIRA</u>		
	DATA:	<u>03/09/2024.</u>	HORA:	<u>09:39</u> h
	ASSINATURA:	<u>V. F. V.</u> <u>ADRIANO</u>		

CSM_Modelo_OS_Rev02



CSM ORDEM DE SERVIÇO - MANUTENÇÃO PREDIAL N° OS 111889

TIPO DE MANUTENÇÃO: Corretiva Preventiva Planejada Emergência

UNIDADE: _____
 DATA: 19/08 2024. HORA: _____ h

EMISSOR: _____

DESCRIÇÃO DO PROBLEMA: PARADA DA BOMBA

LOCALIZAÇÃO: Sítio - Sítio Bom Dia 39 Casas

O.S. ATENDIDA EM: Início: 19/08 2024 ÀS _____ h
 Finalização: 19/08 2024 ÀS _____ h

MATERIAL UTILIZADO: Bomba substituída por elétrica e substituído o fio no local

RESPONSÁVEL CSM: Marcos Antonio

SERVIÇO CONCLUÍDO: SIM NÃO (Motivo): _____

RECEBIMENTO DO SERVIÇO:

CLIENTE NOME: _____
 DATA: 03/04 2024. HORA: _____ h

ASSINATURA: _____

CSM_Modelo_OS_Rev02

ESPERAMO A COMPRA DA BOMBA 20/08



 ORDEM DE SERVIÇO - MANUTENÇÃO PREDIAL		Nº OS	180473		
TIPO DE MANUTENÇÃO:		Corretiva	Preventiva	Planejada	Emergência
UNIDADE:					
DATA:		03/09	2024.	HORA:	_____ : _____ h
EMISSOR:					
DESCRIÇÃO DO PROBLEMA:		VIBRAÇÃO DO CHUVEIRO			
LOCALIZAÇÃO:		1ª Et. Entrada do Trabalho, 1403 Bloco 01 601			
C S M	O.S. ATENDIDA EM:	Início:	03/09	/2024	ÀS _____ h
		Finalização:	03/09	/2024	ÀS _____ h
MATERIAL UTILIZADO:		Lubrificante específico para o pistão, óleo e graxa e com aquecedor.			
RESPONSÁVEL CSM:		WALDIR PEREIRA			
SERVIÇO CONCLUÍDO:		<input checked="" type="checkbox"/> SIM	<input type="checkbox"/> NÃO (Motivo):		
		RECEBIMENTO DO SERVIÇO:			
C L I E N T E	NOME:				
	DATA:	03/09	/2024.	HORA:	_____ : _____ h
	ASSINATURA:				

CSM_Modelo_OS_Rev02



CSM ORDEM DE SERVIÇO - MANUTENÇÃO PREDIAL Nº OS 149184

TIPO DE MANUTENÇÃO:	<input type="checkbox"/> Corretiva	<input type="checkbox"/> Preventiva	<input type="checkbox"/> Planejada	<input type="checkbox"/> Emergência
UNIDADE:				
DATA:	<u>29/08/2024</u>	HORA:	: : h	
EMISSOR:				
DESCRIÇÃO DO PROBLEMA:	<u>MISSISSO</u>			
LOCALIZAÇÃO:	<u>SMT. JARDIM CORONA, 29 CASA 01</u>			
O.S. ATENDIDA EM:	Início:	<u>29/08/2024</u>	AS	: : h
	Finalização:	<u>29/08/2024</u>	AS	: : h
MATERIAL UTILIZADO:	<u>FOI DESTINADA A TV DE UM QUANTO E INSTALADA NO OUTRO QUANTO. ESSA BATAL A VERDADE E UMA LUMINARIA REDONDA DE SOBREPOR DE 25W. NÃO DEU PARA COMPANHAR A USAR 20:00HS EM QUE CHEGAMOS.</u>			
RESPONSÁVEL CSM:	<u>* FOI INSTALADO UMA LUMINARIA NO BANHEIRO</u>			
SERVIÇO CONCLUÍDO:	<input checked="" type="checkbox"/> SIM	<input type="checkbox"/> NÃO (Motivo):		
RECEBIMENTO DO SERVIÇO:				
CLIENTE	NOME:	<u>GABRIEL S</u>		
	DATA:	<u>30/08/2024</u>	HORA:	: : h
	ASSINATURA:	<u>[assinatura]</u>		

CSM_Modelo_OS_Rev02

Carla



CSM ORDEM DE SERVIÇO - MANUTENÇÃO PREDIAL N° OS 180284

TIPO DE MANUTENÇÃO: Corretiva Preventiva Planejada Emergência

UNIDADE: _____

DATA: 02/09/2024 HORA: _____ h

EMISSOR: _____

DESCRIÇÃO DO PROBLEMA: AVARIAS NA GELADERA

LOCALIZAÇÃO: 381 - Conjunto Comercial 29 Casa 08

O.S. ATENDIDA EM: Início: 02/09/2024 ÀS _____ h
Finalização: 02/09/2024 ÀS _____ h

MATERIAL UTILIZADO: Peladinho flandó normal

RESPONSÁVEL CSM: Mico

SERVIÇO CONCLUÍDO: SIM NÃO (Motivo): _____

RECEBIMENTO DO SERVIÇO:

CLIENTE: _____

DATA: 02/09/2024 HORA: _____ h

ASSINATURA: _____

CSM_Modelo_OS_Rev02



CSM ORDEM DE SERVIÇO - MANUTENÇÃO PREDIAL N° OS 180881

TIPO DE MANUTENÇÃO:	<input type="checkbox"/> Corretiva	<input type="checkbox"/> Preventiva	<input type="checkbox"/> Planejada	<input type="checkbox"/> Emergência
UNIDADE:				
DATA:	<u>03/09</u> 2024.	HORA:	_____ h	
EMISSOR:				
DESCRIÇÃO DO PROBLEMA:	<u>Instalação de Cofre</u>			
LOCALIZAÇÃO:	<u>St. Santana Coimbra, 99 Casa 05</u>			
O.S. ATENDIDA EM:	Início:	<u>04/09/2024</u>	ÀS	_____ h
	Finalização:	<u>04/09/2024</u>	ÀS	_____ h
MATERIAL UTILIZADO:	<u>Arquitado e Prof.</u>			
RESPONSÁVEL CSM:	<u>Adilson / José</u>			
SERVIÇO CONCLUÍDO:	<input checked="" type="checkbox"/> SIM	<input type="checkbox"/> NÃO (Motivo):		
C L I E N T E	RECEBIMENTO DO SERVIÇO:			
	Nome:	<u>Casa 05 - SRT - Stella do Patrocínio</u>		
	Data:	<u>04/09/2024.</u>	HORA:	<u>15 : 00</u> h
	Assinatura:	<u>Silvane B. de Carvalho</u>		

CSM_Modelo_OS_Rev02

Adilson



 ORDEM DE SERVIÇO - MANUTENÇÃO PREDIAL		N° OS <u>180664</u>			
TIPO DE MANUTENÇÃO:		<input type="checkbox"/> Corretiva	<input type="checkbox"/> Preventiva	<input type="checkbox"/> Planejada	<input type="checkbox"/> Emergência
UNIDADE:		DATA: <u>04/09</u> /2024.		HORA: _____ : _____ h	
EMISSOR:		DESCRIÇÃO DO PROBLEMA: <u>RESERVA - BIAVA / VASO / BIAVA (DANOS) (R0)</u>			
LOCALIZAÇÃO: <u>SMT - SALVADOR CORREIA, 39 CASA 08</u>		O.S. ATENDIDA EM:			
Início: <u>04/09</u> /2024 ÀS _____ : _____ h		Finalização <u>04/09</u> /2024 ÀS _____ : _____ h			
MATERIAL UTILIZADO: <u>feito o reparo</u>		RESPONSÁVEL CSM: <u>ADRIANO</u>			
SERVIÇO CONCLUÍDO:		<input checked="" type="checkbox"/> SIM	<input type="checkbox"/> NÃO (Motivo):		
RECEBIMENTO DO SERVIÇO:					
C L I E N T E	NOME: _____		HORA: _____ : _____ h		
	DATA: <u>04/09</u> /2024.		HORA: _____ : _____ h		
	ASSINATURA: _____				

CSM_Modelo_OS_Rev02

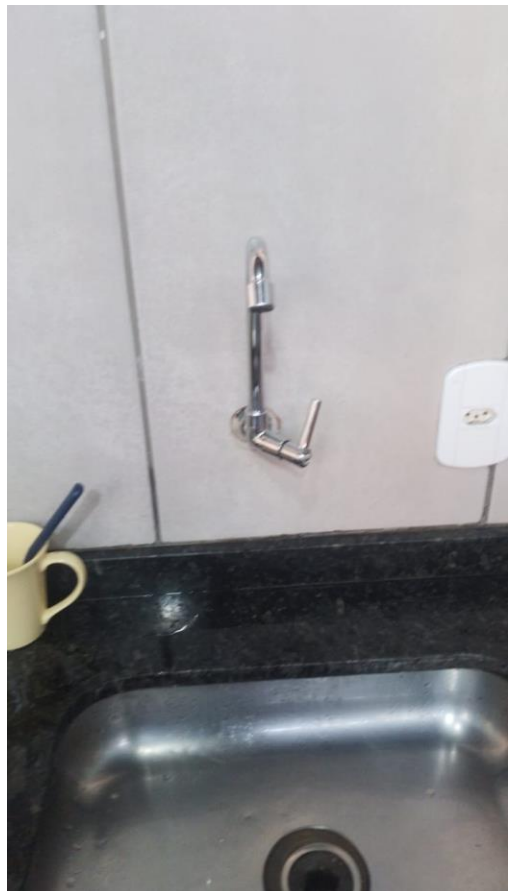

		ORDEN DE SERVIÇO - MANUTENÇÃO PREDIAL			Nº OS <u>180667</u>
TIPO DE MANUTENÇÃO:		<input type="checkbox"/> Corretiva	<input type="checkbox"/> Preventiva	<input type="checkbox"/> Planejada	<input type="checkbox"/> Emergência
UNIDADE:					
DATA: <u>04/09/2024</u>		HORA: _____ h			
EMISSOR:		<u>Adriana do Santos - 06h</u>			
DESCRIÇÃO DO PROBLEMA:		<u>AVANÇADO DO INTERRUPTOR - 06h</u>			
LOCALIZAÇÃO:		<u>St. J. do Rio Corrente, 39 Casa 09</u>			
C S M	O.S. ATENDIDA EM:		Início: <u>04/09/2024</u> AS _____ h		
			Finalização: <u>05/09/2024</u> AS _____ h		
MATERIAL UTILIZADO:		<u>Interruptor Removido</u>			
RESPONSÁVEL CSM:		<u>Jose / Diego</u>			
SERVIÇO CONCLUÍDO:		<input checked="" type="checkbox"/> SIM	<input type="checkbox"/> NÃO (Motivo):		
RECEBIMENTO DO SERVIÇO:					
C L I E N T E	NOME:		_____		
	DATA: <u>05/09/2024</u>		HORA: _____ h		
	ASSINATURA: _____				

CSM_Modelo_OS_Rev02



CSM ORDEM DE SERVIÇO - MANUTENÇÃO PREDIAL N° OS 180668

TIPO DE MANUTENÇÃO: Corretiva Preventiva Planejada Emergência

UNIDADE: 04/09
 DATA: 04/09 / 2024 HORA: _____ : _____ h
 EMISSOR: Manutenção do Lixo

DESCRIÇÃO DO PROBLEMA: Variação na conta - 06

LOCALIZAÇÃO: Srt. Santana, Cordeiro, 99 Casa 06

O.S. ATENDIDA EM: Início: 04/09 / 2024 AS _____ : _____ h
 Finalização: 04/09 / 2024 AS _____ : _____ h

MATERIAL UTILIZADO: Bomba - Conectada - 04/09
Manutenção do Lixo

RESPONSÁVEL CSM: Marcos / Manutenção

SERVIÇO CONCLUÍDO: SIM NÃO (Motivo): _____

RECEBIMENTO DO SERVIÇO:

CLIENTE
 NOME: _____
 DATA: 06/09 / 2024 HORA: _____ : _____ h
 ASSINATURA: _____

CSM_Modelo_OS_Rev02 OK



CSM ORDEM DE SERVIÇO - MANUTENÇÃO PREDIAL N° OS 182209

TIPO DE MANUTENÇÃO:	<input type="checkbox"/> Corretiva	<input type="checkbox"/> Preventiva	<input type="checkbox"/> Planejada	<input type="checkbox"/> Emergência
UNIDADE:				
DATA:	<u>13/09/2024</u>	HORA:	___:___	h
EMISSOR:				
DESCRIÇÃO DO PROBLEMA:	<u>Coloração de fio na stay</u>			
LOCALIZAÇÃO:	<u>Jd. Santana Pólvora 29 Passo 01</u>			
O.S. ATENDIDA EM:	Início:	<u>13/09/2024</u>	ÀS	___:___ h
	Finalização:	<u>13/09/2024</u>	ÀS	___:___ h
MATERIAL UTILIZADO:	<u>Isolamento de fio.</u>			
RESPONSÁVEL CSM:	<u>Paulo Wagner</u>			
SERVIÇO CONCLUÍDO:	<input checked="" type="checkbox"/> SIM	<input type="checkbox"/> NÃO (Motivo):		
RECEBIMENTO DO SERVIÇO:				
CLIENTE	NOME:			
	DATA:	<u>13/09/2024</u>	HORA:	___:___ h
	ASSINATURA:			

CSM_Modelo_OS_fev02



CSM ORDEM DE SERVIÇO - MANUTENÇÃO PREDIAL N° OS 181990

TIPO DE MANUTENÇÃO:	<input type="checkbox"/> Corretiva	<input type="checkbox"/> Preventiva	<input type="checkbox"/> Planejada	<input type="checkbox"/> Emergência
UNIDADE:				
DATA:	<u>12/09</u> 2024.	HORA:	: : h	
EMISSOR:				
DESCRIÇÃO DO PROBLEMA:	<u>ROTA DO PATIOMÉ</u>			
LOCALIZAÇÃO:	<u>SANTO ANTONIO CORREIA, 99 CASA 05</u>			
O.S. ATENDIDA EM:	Início:	<u>12/09</u> /2024	ÀS	: : h
	Finalização:	<u>15/09</u> /2024	ÀS	: : h
MATERIAL UTILIZADO:	<u>FOI TROCADO UMA LUMINÁRIA DE 25W NO BANHEIRO.</u>			
RESPONSÁVEL CSM:	<u>CARLOS/WALLACE</u>			
SERVIÇO CONCLUÍDO:	<input checked="" type="checkbox"/> SIM	<input type="checkbox"/> NÃO (Motivo):		
C L I E N T E	RECEBIMENTO DO SERVIÇO:			
	NOME:	<u>Patricia Lucena</u>		
	DATA:	<u>15/09</u> /2024.	HORA:	: : h
ASSINATURA:	<u>CARLOS</u>			

CSM Modelo OS Rev02



CSM ORDEM DE SERVIÇO - MANUTENÇÃO PREDIAL N° OS 188861

TIPO DE MANUTENÇÃO: Corretiva Preventiva Planejada Emergência

UNIDADE: _____

DATA: 13/09 2024. HORA: 09:30 h

EMISSOR: _____

DESCRIÇÃO DO PROBLEMA: REPARO EM ARMÁRIO

LOCALIZAÇÃO: JM - JARDIM CARMINA 99 CASA 03

O.S. ATENDIDA EM: Início: 14/09 2024 ÀS _____ h
Finalização: 14/09 2024 ÀS _____ h

MATERIAL UTILIZADO: precisa trocar 8 corrediças com 45cm
FLETO

RESPONSÁVEL CSM: Adriano

SERVIÇO CONCLUÍDO: SIM NÃO (Motivo): _____

RECEBIMENTO DO SERVIÇO:

CLIENTE NOME: Vagner Ferreira Vieira

DATA: 14/09 2024. HORA: 10:20 h

ASSINATURA: [assinatura]

CSM_Moodle_OS_Rev02



CSM ORDEM DE SERVIÇO - MANUTENÇÃO PREDIAL N° OS 183896

TIPO DE MANUTENÇÃO: Corretiva Preventiva Planejada Emergência

UNIDADE: _____

DATA: 25/09/2024 HORA: _____ : _____ h

EMISSOR: _____

DESCRIÇÃO DO PROBLEMA: INSTALAÇÃO DA MÁQUINA DE LAVAR

LOCALIZAÇÃO: SMT - SAUBÃO PENHA, 89 CASA 04

O.S. ATENDIDA EM: Início: 25/09/2024 ÀS _____ : _____ h
 Finalização: 25/09/2024 ÀS _____ : _____ h

MATERIAL UTILIZADO: água quente instalada

RESPONSÁVEL CSM: Diego / Técnico

SERVIÇO CONCLUÍDO: SIM NÃO (Motivo): _____

RECEBIMENTO DO SERVIÇO:

CLIENTE: _____

DATA: 25/09/2024 HORA: _____ : _____ h

ASSINATURA: _____

CSM_Modelo_OS_Rev02





ORDEM DE SERVIÇO - MANUTENÇÃO PREDIAL

Nº OS 183600

TIPO DE MANUTENÇÃO: Corretiva Preventiva Planejada Emergência

UNIDADE:

DATA: 04/09/2024.

HORA: _____ : _____ h

EMISSOR:

DESCRIÇÃO DO PROBLEMA: QUAISQUER NA LIZ DO GALINHEIRO

LOCALIZAÇÃO: 311 - SA LINDA PRAIA, 39 CASA 06

C
S
M

O.S. ATENDIDA EM:

Início: 05/09/2024 ÀS _____ : _____ h

Finalização 05/09/2024 ÀS _____ : _____ h

MATERIAL UTILIZADO: Tocado

RESPONSÁVEL CSM: DIEGO

SERVIÇO CONCLUÍDO:

SIM

NÃO (Motivo):

RECEBIMENTO DO SERVIÇO:

C
L
I
E
N
T
E

NOME:

DATA: 05/09/2024.

HORA: _____ : _____ h

ASSINATURA:

CSM_Modelo_05_Rev02





CSM

ORDEM DE SERVIÇO - MANUTENÇÃO PREDIAL

Nº OS 183910

TIPO DE MANUTENÇÃO: Corretiva Preventiva Planejada Emergência

UNIDADE: _____
DATA: 05/09/2024

HORA: _____ h

EMISSOR: _____

DESCRIÇÃO DO PROBLEMA: AVANÇAMENTO DA VIA

LOCALIZAÇÃO: DM - SALGADO PORTIGA, 39 CASA 09

C
S
M

O.S. ATENDIDA EM: Início: 05/09/2024 ÀS _____ h

Finalização: 05/09/2024 ÀS _____ h

MATERIAL UTILIZADO: Res de Acabamento

RESPONSÁVEL CSM: MARCO

SERVIÇO CONCLUÍDO: SIM NÃO (Motivo): _____

RECEBIMENTO DO SERVIÇO:

C
L
I
E
N
T
E

NOME: _____

DATA: 05/09/2024

HORA: _____ h

ASSINATURA: _____

CSM_Modelo_OS_Rev02



		CSM			ORDEM DE SERVIÇO - MANUTENÇÃO PREDIAL		N° OS <u>184090</u>	
TIPO DE MANUTENÇÃO:				<input type="checkbox"/> Corretiva	<input type="checkbox"/> Preventiva	<input type="checkbox"/> Planejada	<input type="checkbox"/> Emergência	
UNIDADE:								
DATA: <u>26/09</u> 2024.				HORA: _____ : _____ h				
EMISSOR:								
DESCRIÇÃO DO PROBLEMA: <u>Arvore</u>								
LOCALIZAÇÃO: <u>MT. SALVADOR GARÇA, 39</u>								
C S M	O.S. ATENDIDA EM:		Início: <u>25/09</u> 2024 AS _____ : _____ h					
			Finalização: <u>25/09</u> 2024 AS _____ : _____ h					
MATERIAL UTILIZADO: <u>Arvore feita</u>								
RESPONSÁVEL CSM: <u>LEANDRO MARQUES</u>								
SERVIÇO CONCLUÍDO:				<input checked="" type="checkbox"/> SIM		<input type="checkbox"/> NÃO (Motivo):		
RECEBIMENTO DO SERVIÇO:								
C L I E N T E	NOME: _____							
	DATA: <u>25/09</u> 2024.				HORA: _____ : _____ h			
	ASSINATURA: _____							

CSM_Modelo_OS_Rev02

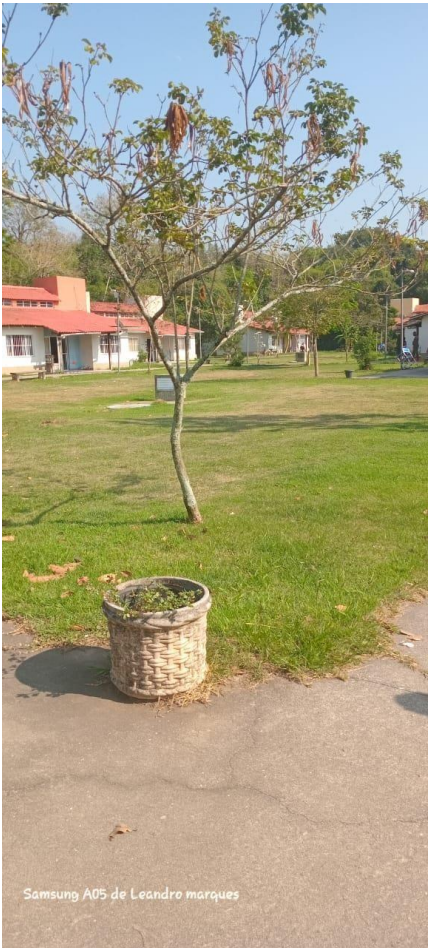

 ORDEM DE SERVIÇO - MANUTENÇÃO PREDIAL		N° OS <u>183909</u>			
TIPO DE MANUTENÇÃO:		<input checked="" type="checkbox"/> Corretiva	<input type="checkbox"/> Preventiva	<input type="checkbox"/> Planejada	<input type="checkbox"/> Emergência
UNIDADE:		DATA: <u>25/09/2024</u> HORA: _____ : _____ h			
EMISSOR:		DESCRIÇÃO DO PROBLEMA: <u>lcm</u>			
LOCALIZAÇÃO:		<u>SM - Rua São Paulo Botelho, 13</u>			
C S M	O.S. ATENDIDA EM:		Início: <u>25/09/2024</u> ÀS _____ : _____ h		
			Finalização: <u>25/09/2024</u> ÀS _____ : _____ h		
MATERIAL UTILIZADO:		<u>lodo feito</u>			
RESPONSÁVEL CSM:		<u>LEANDRO / HUMBERTO</u>			
SERVIÇO CONCLUÍDO:		<input checked="" type="checkbox"/> SIM	<input type="checkbox"/> NÃO (Motivo):		
RECEBIMENTO DO SERVIÇO:					
C L I E N T E	NOME:		_____		
	DATA:		_____ / _____ / 2024. HORA: _____ : _____ h		
	ASSINATURA:		_____		

CSM_Modelo_OS_Rev02

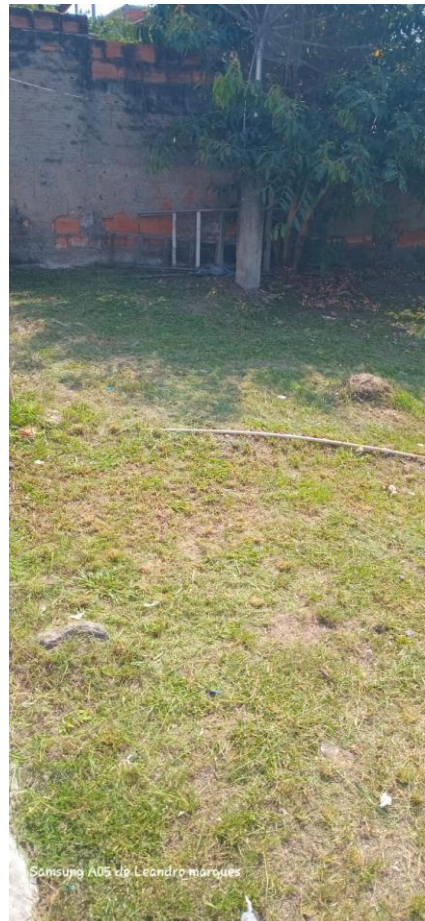

CSM ORDEM DE SERVIÇO - MANUTENÇÃO PREDIAL N° OS 183388

TIPO DE MANUTENÇÃO:	<input type="checkbox"/> Corretiva	<input type="checkbox"/> Preventiva	<input type="checkbox"/> Planejada	<input type="checkbox"/> Emergência
UNIDADE:				
DATA:	<u>13/09/2024.</u>	HORA:	___:___	h
EMISSOR:				
DESCRIÇÃO DO PROBLEMA:	<u>REPARAÇÃO DA CÂMERA</u>			
LOCALIZAÇÃO:	<u>SIM - HOTELADA 105</u>			
O.S. ATENDIDA EM:	Início:	<u>13/09/2024</u>	AS	___:___
	Finalização:	<u>14/09/2024</u>	AS	___:___
MATERIAL UTILIZADO:	<u>glândula funcionando</u>			
RESPONSÁVEL CSM:	<u>MIGO</u>			
SERVIÇO CONCLUÍDO:	<input checked="" type="checkbox"/> SIM	<input type="checkbox"/> NÃO (Motivo):		
RECEBIMENTO DO SERVIÇO:				
CLIENTE	NOME:	_____		
	DATA:	<u>13/09/2024.</u>	HORA:	___:___
	ASSINATURA:	<u>Abraão de Oliveira</u>		

CSM_Modelo_OS_Rev02





ORDEM DE SERVIÇO - MANUTENÇÃO PREDIAL

Nº OS 184460

TIPO DE MANUTENÇÃO:	<input type="checkbox"/> Corretiva	<input type="checkbox"/> Preventiva	<input type="checkbox"/> Planejada	<input type="checkbox"/> Emergência
UNIDADE:				
DATA:	17/04/2024		HORA:	_____ : _____ h
EMISSOR:				
DESCRIÇÃO DO PROBLEMA:	CONCRETO NA TUBULA DE ÁGUA			
LOCALIZAÇÃO:	S.R. SAUVADO PEREIRA, 99 CASA 02			
O.S. ATENDIDA EM:	Início:	15/04/2024	AS	_____ : _____ h
	Finalização:	15/04/2024	AS	_____ : _____ h
MATERIAL UTILIZADO:	Reparo feito em concreto			
RESPONSÁVEL CSM:	CARLOS / UNIAE			
SERVIÇO CONCLUÍDO:	<input checked="" type="checkbox"/> SIM	<input type="checkbox"/> NÃO (Motivo):		
RECEBIMENTO DO SERVIÇO:				
CLIENTE	NOME:	_____		
	DATA:	15/04/2024		HORA: _____ : _____ h
	ASSINATURA:	_____		

CSM_Modelo_OS_Rev02



CSM ORDEM DE SERVIÇO - MANUTENÇÃO PREDIAL N° OS 18448

TIPO DE MANUTENÇÃO: Corretiva Preventiva Planejada Emergência

UNIDADE: _____

DATA: 17/09/2024 HORA: _____ h

EMISSOR: _____

DESCRIÇÃO DO PROBLEMA: TRIPA DE TORNEIRA

LOCALIZAÇÃO: JM. APARTAMENTO 109

O.S. ATENDIDA EM: Início: 17/09/2024 ÀS _____ h
 Finalização: 18/09/2024 ÀS _____ h

MATERIAL UTILIZADO: bonina, bucha

RESPONSÁVEL CSM: MARCO

SERVIÇO CONCLUÍDO: SIM NÃO (Motivo): _____

RECEBIMENTO DO SERVIÇO:

C
L
I
E
N
T
E

NOME: _____

DATA: 18/09/2024 HORA: _____ h

ASSINATURA: _____

CSM_Modelo_OS_Rev02



CAPS Clarice Lispector

CSM ORDEM DE SERVIÇO - MANUTENÇÃO PREDIAL N° OS 110080

TIPO DE MANUTENÇÃO:	<input type="checkbox"/> Corretiva	<input type="checkbox"/> Preventiva	<input type="checkbox"/> Planejada	<input type="checkbox"/> Emergência
UNIDADE:				
DATA:	<u>02/09/2024</u>	HORA:	: : h	
EMISSOR:				
DESCRIÇÃO DO PROBLEMA:	<u>AVARIA ELÉTRICA</u>			
LOCALIZAÇÃO:	<u>SALA DA PIA 113</u>			
O.S. ATENDIDA EM:	Início:	<u>02/09/2024</u>	ÀS	: : h
	Finalização:	<u>02/09/2024</u>	ÀS	: : h
MATERIAL UTILIZADO:	<u>Relatório e Ferramentas</u>			
RESPONSÁVEL CSM:	<u>JOSÉ</u>			
SERVIÇO CONCLUÍDO:	<input checked="" type="checkbox"/> SIM	<input type="checkbox"/> NÃO (Motivo):		
RECEBIMENTO DO SERVIÇO:				
CLIENTE	NOME:			
	DATA:	<u>02/09/2024</u>	HORA:	: : h
	ASSINATURA:	<u>[Assinatura]</u>		

CSM_Modelo_OS_Rev02

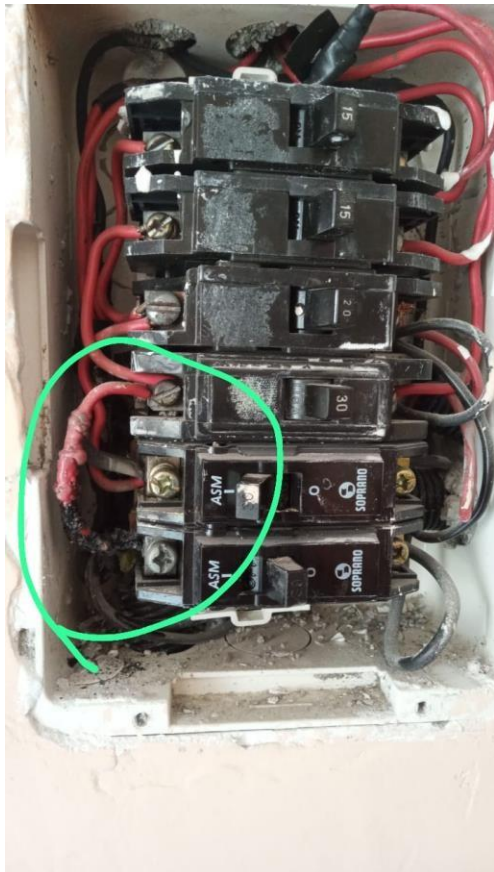

CSM ORDEM DE SERVIÇO - MANUTENÇÃO PREDIAL Nº OS 180077

TIPO DE MANUTENÇÃO:	<input checked="" type="checkbox"/> Corretiva	<input type="checkbox"/> Preventiva	<input type="checkbox"/> Planejada	<input type="checkbox"/> Emergência
UNIDADE:				
DATA:	<u>02/09/2024.</u>	HORA:	<u>13:10</u>	h
EMISSOR:				
DESCRIÇÃO DO PROBLEMA:	<u>AVARIAS NA MANGUEIRA DE CAIXA</u>			
LOCALIZAÇÃO:	<u>SMT - BUA 913, 919</u>			
O.S. ATENDIDA EM:	Início:	<u>02/09/2024</u>	ÀS	: h
	Finalização:	<u>1</u>	/2024	ÀS : h
MATERIAL UTILIZADO:	<u>CS: VÁLVULA DE ENTRADA DA ÁGUA COM DEFECTO</u>			
RESPONSÁVEL CSM:	<u>MARCO</u>			
SERVIÇO CONCLUÍDO:	<input checked="" type="checkbox"/> SIM	<input type="checkbox"/> NÃO (Motivo):		
RECEBIMENTO DO SERVIÇO:				
CLIENTE	NOME:	<u>ANDRÉ SAM</u>		
	DATA:	<u>02/09/2024.</u>	HORA:	<u>15:00</u> h
	ASSINATURA:	<u>[Assinatura]</u>		

MANEIRA CORRETA A PEÇA 02/09

CSM_Modelo_OS_Rev02



CSM ORDEM DE SERVIÇO - MANUTENÇÃO PREDIAL N° OS 180077

TIPO DE MANUTENÇÃO:	<input type="checkbox"/> Corretiva	<input type="checkbox"/> Preventiva	<input type="checkbox"/> Planejada	<input type="checkbox"/> Emergência
UNIDADE:				
DATA:	<u>02/09/2024.</u>	HORA:	<u>13:10</u>	h
EMISSOR:				
DESCRIÇÃO DO PROBLEMA:	<u>INDICAÇÃO DA NÁUVA DA CAIXA</u>			
LOCALIZAÇÃO:	<u>SAL DA CASA 913</u>			
O.S. ATENDIDA EM:	Início:	<u>02/09/2024</u>	ÀS	: h
	Finalização:	<u>02/09/2024</u>	ÀS	: h
MATERIAL UTILIZADO:	<u>Obs: válvula de entrada da água com defeito</u>			
RESPONSÁVEL CSM:	<u>MARCO</u>			
SERVIÇO CONCLUÍDO:	<input checked="" type="checkbox"/> SIM	<input type="checkbox"/> NÃO (Motivo):		
RECEBIMENTO DO SERVIÇO:				
CLIENTE	NOME:	<u>Adriano som</u>		
	DATA:	<u>02/09/2024.</u>	HORA:	<u>15:00</u> h
	ASSINATURA:	<u>[assinatura]</u>		

CSM - Modelo OS Rev02

OK

EMPRESA REALIZA A REPA 02/09



CSM ORDEM DE SERVIÇO - MANUTENÇÃO PREDIAL Nº OS 19694

TIPO DE MANUTENÇÃO:	<input type="checkbox"/> Corretiva	<input type="checkbox"/> Preventiva	<input type="checkbox"/> Planejada	<input type="checkbox"/> Emergência
UNIDADE:				
DATA:	<u>05/08</u> / 2024.		HORA:	____ : ____ h
EMISSOR:				
DESCRIÇÃO DO PROBLEMA:	<u>Conserto no portão</u>			
LOCALIZAÇÃO:	<u>SM - Vila Santa Margarida, 208</u>			
O.S. ATENDIDA EM:	Início:	<u>05/08</u> / 2024	ÀS	____ : ____ h
	Finalização:	<u>05/08</u> / 2024	ÀS	____ : ____ h
MATERIAL UTILIZADO:	<u>Foi feito o conserto do portão</u>			
RESPONSÁVEL CSM:	<u>Carlos Wallace</u>			
SERVIÇO CONCLUÍDO:	<input checked="" type="checkbox"/> SIM	<input type="checkbox"/> NÃO (Motivo):		
C L I E N T E	RECEBIMENTO DO SERVIÇO:			
	NOME:	<u>Maria Aparecida Bastos</u>		
	DATA:	<u>05/08</u> / 2024.	HORA:	____ : ____ h
	ASSINATURA:			

CSM_Modelo_OS_Rev02

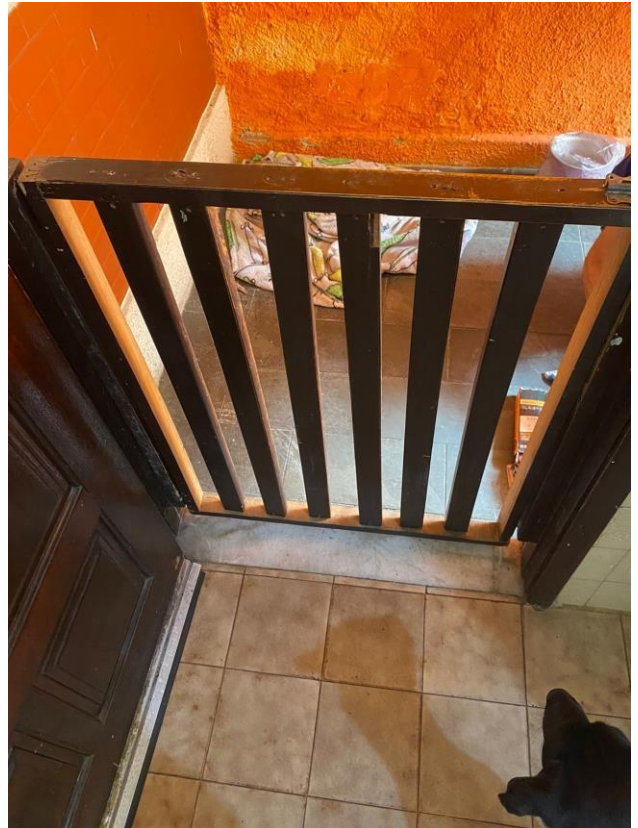
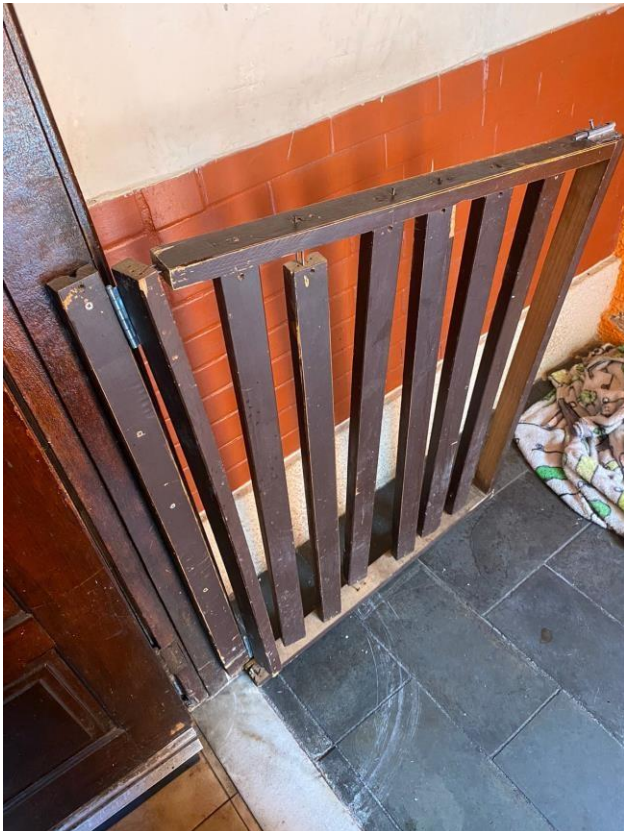

 ORDEM DE SERVIÇO - MANUTENÇÃO PREDIAL		N° OS: <u>175199</u>			
TIPO DE MANUTENÇÃO:		<input type="checkbox"/> Corretiva	<input type="checkbox"/> Preventiva	<input type="checkbox"/> Planejada	<input type="checkbox"/> Emergência
UNIDADE:		DATA: <u>31/07/2024</u>		HORA: _____:_____:____h	
EMISSOR:		DESCRIÇÃO DO PROBLEMA: <u>Limpeza de pia da cozinha</u>			
LOCALIZAÇÃO: <u>Srt. Rua Adolfo Bergamini, 359</u>		O.S. ATENDIDA EM:			
		Início: <u>30/07/2024</u> AS _____:_____:____h		Finalização: <u>31/07/2024</u> AS _____:_____:____h	
MATERIAL UTILIZADO: <u>Água quente e sabão de limpeza de sanitários</u>					
RESPONSÁVEL CSM: <u>Adilson / KENNEDY</u>					
SERVIÇO CONCLUÍDO:		<input type="checkbox"/> SIM	<input checked="" type="checkbox"/> NÃO (Motivo):		
RECEBIMENTO DO SERVIÇO:					
C L I E N T E	NOME: _____				
	DATA: <u>31/07/2024</u>		HORA: _____:_____:____h		
	ASSINATURA: _____				

CSM_Modelo_OS_Rev02

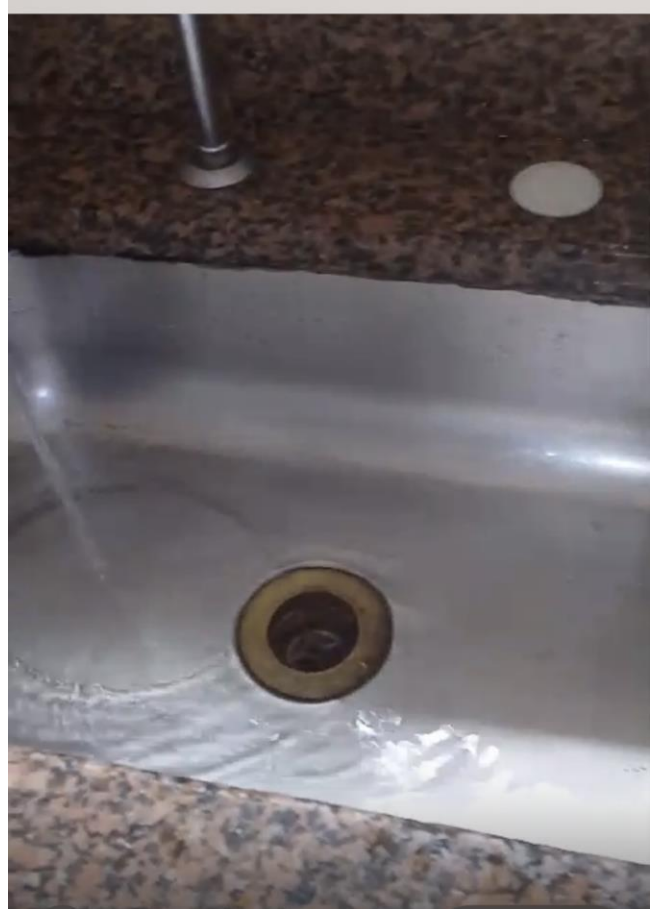

CSM ORDEM DE SERVIÇO - MANUTENÇÃO PREDIAL N° OS 181936

TIPO DE MANUTENÇÃO: Corretiva Preventiva Planejada Emergência

UNIDADE: _____

DATA: 09/09/2024 HORA: _____ : _____ h

EMISSOR: _____

DESCRIÇÃO DO PROBLEMA: INSTALAÇÃO DO GAS DE FOGÃO

LOCALIZAÇÃO: CAF. RUA THOMAS DE MELLO VARGAS 96 COB. 01

O.S. ATENDIDA EM: Início: 09/09/2024 ÀS _____ : _____ h
 Finalização: 09/09/2024 ÀS _____ : _____ h

MATERIAL UTILIZADO: Instalado nos canos com o gás do bloco antigo, precisava fazer a conexão

RESPONSÁVEL CSM: Paulo / MAN. 01

SERVIÇO CONCLUÍDO: SIM NÃO (Motivo): _____

RECEBIMENTO DO SERVIÇO:

CLIENTE NOME: _____

DATA: 09/09/2024 HORA: _____ : _____ h

ASSINATURA: _____

CSM Modelo OS_Rev02



CSM ORDEM DE SERVIÇO - MANUTENÇÃO PREDIAL N° OS 15864

TIPO DE MANUTENÇÃO: Corretiva Preventiva Planejada Emergência

UNIDADE: _____
 DATA: 15/04/2024 HORA: _____ h
 EMISSOR: _____
 DESCRIÇÃO DO PROBLEMA: _____
 LOCALIZAÇÃO: STR. AVA VERBALEIRO, 85, CASA 08
 O.S. ATENDIDA EM: Início: ____/____/2024 ÀS ____:____ h
 Finalização: 17/04/2024 ÀS ____:____ h
 MATERIAL UTILIZADO: 110000 00110000
110000 00110000
110000 00110000
 RESPONSÁVEL CSM: Diego
 SERVIÇO CONCLUÍDO: SIM NÃO (Motivo): _____

RECEBIMENTO DO SERVIÇO:
 CLIENTE NOME: Diego Lima
 DATA: 17/04/2024 HORA: _____ h 11:00
 ASSINATURA: _____

CSM_Modelo_OS_Rev02 OK



CSM ORDEM DE SERVIÇO - MANUTENÇÃO PREDIAL N° OS 181669

TIPO DE MANUTENÇÃO:	<input type="checkbox"/> Corretiva	<input type="checkbox"/> Preventiva	<input type="checkbox"/> Planejada	<input type="checkbox"/> Emergência
UNIDADE:				
DATA:	<u>10/09/2024.</u>	HORA:	: : h	
EMISSOR:				
DESCRIÇÃO DO PROBLEMA:	<u>REPARO DE BOX</u>			
LOCALIZAÇÃO:	<u>Sr. Jhonatan Gomes 9896 88 01</u>			
O.S. ATENDIDA EM:	Início:	<u>10/09/2024</u>	AS	: : h
	Finalização:	<u>10/09/2024</u>	AS	: : h
MATERIAL UTILIZADO:	<u>Arquiteto</u>			
RESPONSÁVEL CSM:	<u>Mico</u>			
SERVIÇO CONCLUÍDO:	<input checked="" type="checkbox"/> SIM	<input type="checkbox"/> NÃO (Motivo):		
CLIENTE	RECEBIMENTO DO SERVIÇO:			
	NOME:	<u>Johann Pereira da Silva</u>		
	DATA:	<u>12/09/2024.</u>	HORA:	: : h
ASSINATURA:				

CSM_Modelo_OS_Rev02



CSM ORDEM DE SERVIÇO - MANUTENÇÃO PREDIAL N° OS 181074

TIPO DE MANUTENÇÃO:	<input type="checkbox"/> Corretiva	<input type="checkbox"/> Preventiva	<input type="checkbox"/> Planejada	<input type="checkbox"/> Emergência
UNIDADE:				
DATA:	<u>13/09/2024</u>	HORA:	_____:	_____ h
EMISSOR:				
DESCRIÇÃO DO PROBLEMA:	<u>REPARO NA TOMADA DA SALA</u>			
LOCALIZAÇÃO:	<u>INT. RUA DA LEONARDA, 351 N° 10 509</u>			
O.S. ATENDIDA EM:	Início:	<u>13/09/2024</u>	ÀS	_____ h
	Finalização:	<u>13/09/2024</u>	ÀS	_____ h
MATERIAL UTILIZADO:	<u>FOI FEITO ESSE REPARO TAVA SOLTA A CAIXA DA TOMADA DE SOBREPOR. COLOCAMOS NO LUGAR E PRENDAMOS O BUCHA E PARAFUSO E COLOCAMOS FIO QUE TAVA SOLTO.</u>			
RESPONSÁVEL CSM:	<u>CARLOS MALAPI</u>			
SERVIÇO CONCLUÍDO:	<input checked="" type="checkbox"/> SIM	<input type="checkbox"/> NÃO (Motivo):		
C L I E N T E	RECEBIMENTO DO SERVIÇO:			
	NOME:	<u>CRISTIANE M.V. de Jesus</u>		
	DATA:	<u>13/09/2024</u>	HORA:	_____:
	ASSINATURA:	<u>[Assinatura]</u>		

CSM Modelo_OS_Rev02



CSM ORDEM DE SERVIÇO - MANUTENÇÃO PREDIAL N° OS 189040

TIPO DE MANUTENÇÃO: Corretiva Preventiva Planejada Emergência

UNIDADE: _____ DATA: 19/09/2024 HORA: 08:00 h

EMISSOR: _____

DESCRIÇÃO DO PROBLEMA: INDICAÇÃO DO LAVAR

LOCALIZAÇÃO: SPT. DEB. MANUBIO 780 NPO G08

O.S. ATENDIDA EM: Início: 19/09/2024 ÀS _____ h
Finalização: 19/09/2024 ÀS _____ h

MATERIAL UTILIZADO: tem que trocar ~~polia~~ polia
que esta gasta

RESPONSÁVEL CSM: MARCO

SERVIÇO CONCLUÍDO: SIM NÃO (Motivo): _____

RECEBIMENTO DO SERVIÇO:

CLIENTE NOME: Suellem

DATA: 09/09/2024 HORA: _____ h

ASSINATURA: Suellem de D. Amaral Silva

CSM Modelo_OS_Rev02



CSM ORDEM DE SERVIÇO - MANUTENÇÃO PREDIAL N° OS 111050

TIPO DE MANUTENÇÃO: Corretiva Preventiva Planejada Emergência

UNIDADE: _____

DATA: 05/09/2024 HORA: 16:00 h

EMISSOR: _____

DESCRIÇÃO DO PROBLEMA: MANUTENÇÃO DE CAIXA PATERNAL MARUIM

LOCALIZAÇÃO: SRI - AVA PERMUNIBO, CDS CASA 08

O.S. ATENDIDA EM: Início: 06/09/2024 ÀS _____ h
Finalização: 05/09/2024 ÀS _____ h

MATERIAL UTILIZADO: obs: bomba do decano da MARUIM com defeito.

RESPONSÁVEL CSM: PLARCO

SERVIÇO CONCLUÍDO: SIM NÃO (Motivo): _____

RECEBIMENTO DO SERVIÇO:

CLIENTE NOME: ARIECHÉ

DATA: 06/09/2024 HORA: 16:30 h

ASSINATURA: + [assinatura]

CSM_Modelo_OS_Rev02



CSM ORDEM DE SERVIÇO - MANUTENÇÃO PREDIAL N° OS 18348

TIPO DE MANUTENÇÃO: Corretiva Preventiva Planejada Emergência

UNIDADE: _____
 DATA: 13/09/2024 HORA: _____ : _____ h
 EMISSOR: _____

DESCRIÇÃO DO PROBLEMA: QUADRADO DA PORTA

LOCALIZAÇÃO: STR. NVA PAUL, 573

O.S. ATENDIDA EM: Início: 13/09/2024 ÀS _____ : _____ h
 Finalização: 13/09/2024 ÀS _____ : _____ h

MATERIAL UTILIZADO: A PORTA SANFONADA DO QUANTO DO BLOCO 1 ZIMIA CAIU. COLOCAMOS NO LUGAR E REPARAMOS UMA PEÇA DANIFADA. VAO ABRIU UMA OS PARA TROCAR DE PORTA SANFONADA PARA PORTA DE ALUMINIO.

RESPONSÁVEL CSM: CADUOS/WALLACO.

SERVIÇO CONCLUÍDO: SIM NÃO (Motivo): _____

RECEBIMENTO DO SERVIÇO:

CLIENTE
 NOME: Paula N. S
 DATA: 23/09/2024 HORA: _____ : _____ h
 ASSINATURA: [Signature]

CSM_Modelo_OS_Rev02

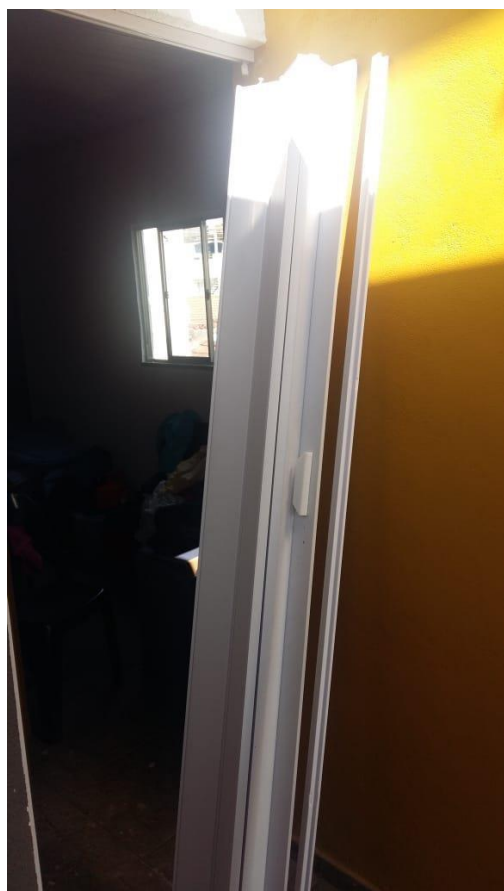

CSM ORDEM DE SERVIÇO - MANUTENÇÃO PREDIAL N° OS 183759

TIPO DE MANUTENÇÃO: Corretiva Preventiva Planejada Emergência

UNIDADE: _____
 DATA: 24/09/2024 HORA: 08:30 h
 EMISSOR: _____

DESCRIÇÃO DO PROBLEMA: QUANTIDADE DA GELADERA

LOCALIZAÇÃO: SANTO ANA ADOLFO MORGANTI, 300

O.S. ATENDIDA EM: Início: 24/09/2024 ÀS _____ h
 Finalização: 28/09/2024 ÀS _____ h

MATERIAL UTILIZADO: Obs: Geladeira precisa de limpeza

RESPONSÁVEL CSM: MARCO

SERVIÇO CONCLUÍDO: SIM NÃO (Motivo): _____

RECEBIMENTO DO SERVIÇO:

CLIENTE
 NOME: Leonardo
 DATA: 28/09/2024 HORA: 09:00 h
 ASSINATURA: Leonardo
MARCO

CSM_Modelo_OS_Rev02



CAPS Dircinha e Linda Batista

 CSM		ORDEM DE SERVIÇO - MANUTENÇÃO PREDIAL		N° OS <u>179941</u>	
TIPO DE MANUTENÇÃO:		<input type="checkbox"/> Corretiva	<input type="checkbox"/> Preventiva	<input type="checkbox"/> Planejada	<input type="checkbox"/> Emergência
UNIDADE:		DATA: <u>20/08/2024</u>		HORA: _____ : _____ h	
EMISSOR:					
DESCRIÇÃO DO PROBLEMA: <u>Danos no piso e paredes no quarto</u>					
LOCALIZAÇÃO: <u>Sala Geral Anexo UBSA 180</u>					
C S M	O.S. ATENDIDA EM:		Início: <u>20/08/2024</u> AS _____ : _____ h		
			Finalização: <u>21/08/2024</u> AS _____ : _____ h		
MATERIAL UTILIZADO: <u>Reparo no chão e tinta</u>					
RESPONSÁVEL CSM: <u>GABRIEL / ADRIANO</u>					
SERVIÇO CONCLUÍDO: <input checked="" type="checkbox"/> SIM <input type="checkbox"/> NÃO (Motivo): _____					
RECEBIMENTO DO SERVIÇO:					
C L I E N T E	NOME: _____		HORA: _____ : _____ h		
	DATA: <u>25/08/2024</u>				
	ASSINATURA: _____				

CSM_Modelo_OS_Rev02



CSM ORDEM DE SERVIÇO - MANUTENÇÃO PREDIAL N° OS 183026

TIPO DE MANUTENÇÃO: Corretiva Preventiva Planejada Emergência

UNIDADE: _____
 DATA: 18/09/2024. HORA: _____ h
 EMISSOR: _____

DESCRIÇÃO DO PROBLEMA: INDICAÇÃO DA POMBA

LOCALIZAÇÃO: S.M. - Rua Fátima Azevedo, 611

O.S. ATENDIDA EM: Início: 20/09/2024 AS _____ h
 Finalização: 20/09/2024 AS _____ h

MATERIAL UTILIZADO: _____
FEITO

RESPONSÁVEL CSM: João / Admilton

SERVIÇO CONCLUÍDO: SIM NÃO (Motivo): _____

RECEBIMENTO DO SERVIÇO:

CLIENTE: NOME: Cristina de Souza Martins
 DATA: 20/09/2024. HORA: _____ h
 ASSINATURA: [Assinatura]

CSM_Modelo_OS_Rev02

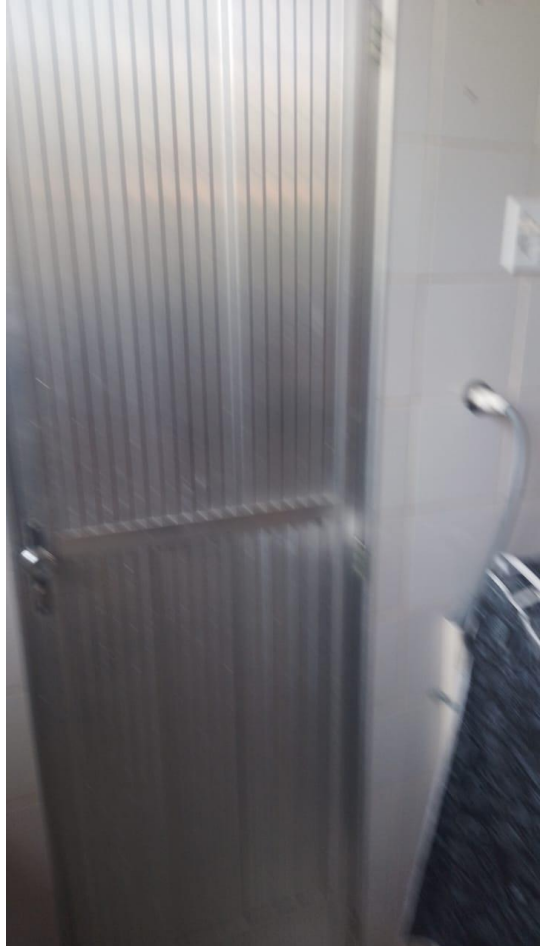



ORDEN DE SERVIÇO - MANUTENÇÃO PREDIAL

Nº OS 183899

TIPO DE MANUTENÇÃO: Corretiva Preventiva Planejada Emergência

UNIDADE: 30/09/2024

DATA: 30/09/2024 HORA: : h

EMISSOR: DESCRICÃO DO PROBLEMA: DANIFICADO NO VASO

LOCALIZAÇÃO: SM - RUA GENERAL ANILSO VIEIRA 120

O.S. ATENDIDA EM: Início: 25/09/2024 ÀS : h
Finalização: 30/09/2024 ÀS : h

MATERIAL UTILIZADO: Vaso Repetido

RESPONSÁVEL CSM: MARCOS / REPARADOR

SERVIÇO CONCLUÍDO: SIM NÃO (Motivo):

RECEBIMENTO DO SERVIÇO:

CEI NOME: Renha de Paula

DATA: 30/09/2024 HORA: : h

ASSINATURA:

CSM_Modelo_OS_Rev02



CAPS EAT

CSM ORDEM DE SERVIÇO - MANUTENÇÃO PREDIAL N° OS 178844

TIPO DE MANUTENÇÃO:	<input type="checkbox"/> Corretiva	<input type="checkbox"/> Preventiva	<input type="checkbox"/> Planejada	<input type="checkbox"/> Emergência
UNIDADE:				
DATA:	<u>20/08</u> /2024.	HORA:	___:___	h
EMISSOR:				
DESCRIÇÃO DO PROBLEMA:	<u>AVARIAÇÃO DO MICROONDAS</u>			
LOCALIZAÇÃO:	<u>TR. 1234567890, 105</u>			
O.S. ATENDIDA EM:	Início:	<u>20/08</u> /2024	ÀS	___:___ h
	Finalização:	<u>21/08</u> /2024	ÀS	___:___ h
MATERIAL UTILIZADO:	<u>Microondas Consertado</u>			
RESPONSÁVEL CSM:	<u>Diego</u>			
SERVIÇO CONCLUÍDO:	<input checked="" type="checkbox"/> SIM	<input type="checkbox"/> NÃO (Motivo):		
RECEBIMENTO DO SERVIÇO:				
CLIENTE	NOME:	_____		
	DATA:	<u>21/08</u> /2024.	HORA:	___:___ h
	ASSINATURA:	_____		

CSM_Modelo_OS_Rev02



CSM ORDEM DE SERVIÇO - MANUTENÇÃO PREDIAL N° OS 180901

TIPO DE MANUTENÇÃO:	<input type="checkbox"/> Corretiva	<input type="checkbox"/> Preventiva	<input type="checkbox"/> Planejada	<input type="checkbox"/> Emergência
UNIDADE:				
DATA:	<u>07/09/2024.</u>		HORA:	____ : ____ h
EMISSOR:				
DESCRIÇÃO DO PROBLEMA:	<u>ARRABO DO BOCAL DE COT</u>			
LOCALIZAÇÃO:	<u>SIM. ALZIRA VALENTINO 105</u>			
O.S. ATENDIDA EM:	Início:	<u>07/09/2024</u>	ÀS	____ : ____ h
	Finalização:	<u>07/09/2024</u>	ÀS	____ : ____ h
MATERIAL UTILIZADO:	<u>NÃO ERA O BOCAL E SIM O INTERRUPTOR SEGUINDO OCORRÊNCIA QUE TAVIA LA; CONSEGUIMOS ACERTAR E VOLTAR TAMBÉM.</u>			
RESPONSÁVEL CSM:	<u>PAULOS / MALAPE</u>			
SERVIÇO CONCLUÍDO:	<input checked="" type="checkbox"/> SIM	<input type="checkbox"/> NÃO (Motivo):		
CLIENTE	RECEBIMENTO DO SERVIÇO:			
	NOME:	<u>Renan da Silva</u>		
	DATA:	<u>07/09/2024.</u>	HORA:	____ : ____ h
	ASSINATURA:	<u>Renan da Silva Renan</u> <u>Paulos</u>		

CSM_Modelo_OS_Rev02



CSM ORDEM DE SERVIÇO - MANUTENÇÃO PREDIAL N° OS 179136

TIPO DE MANUTENÇÃO: Corretiva Preventiva Planejada Emergência

UNIDADE: _____
 DATA: 08/08/2024 HORA: 08:10 h
 EMISSOR: _____

DESCRIÇÃO DO PROBLEMA: AVANÇO DO DO CONDENSADOR

LOCALIZAÇÃO: SAZÃO DE MANUTENÇÃO 105

S. ATENDIDA EM: Início: 08/08/2024 ÀS _____ h
 Finalização: 08/08/2024 ÀS _____ h

MATERIAL UTILIZADO: Ferrto limpeza e #110c
mizcav do ar

RESPONSÁVEL CSM: MARCO / JOSÉ

SERVIÇO CONCLUÍDO: SIM NÃO (Motivo): _____

RECEBIMENTO DO SERVIÇO:

CLIENTE
 NOME: Angela / ABEL
 DATA: 08/09/2024 HORA: 10:20 h
 ASSINATURA: Angela Zillemato
MARCO

CSM_Modelo_OS_Rev02



CSM ORDEM DE SERVIÇO - MANUTENÇÃO PREDIAL N° OS 18099

TIPO DE MANUTENÇÃO: Corretiva Preventiva Planejada Emergência

UNIDADE: _____
 DATA: 08/09/2024 HORA: 13:00 h
 EMISSOR: _____

DESCRIÇÃO DO PROBLEMA: MANEIRA DO NA PAINEL

LOCALIZAÇÃO: S.M. MIGUEL FERREIRAS, 437

O.S. ATENDIDA EM: Início: 08/09/2024 ÀS _____ h
 Finalização: 08/09/2024 ÀS _____ h

MATERIAL UTILIZADO: LIMPEZA COM ZENIT e Higienizante

RESPONSÁVEL CSM: MARCO / JOSE

SERVIÇO CONCLUÍDO: SIM NÃO (Motivo): _____

RECEBIMENTO DO SERVIÇO:
 NOME: GABRIEL
 DATA: 08/09/2024 HORA: 15:00 h
 ASSINATURA: + Coronel Mateus F. dos Santos
MARCO

CSM Modelo_OS_05_Rev02

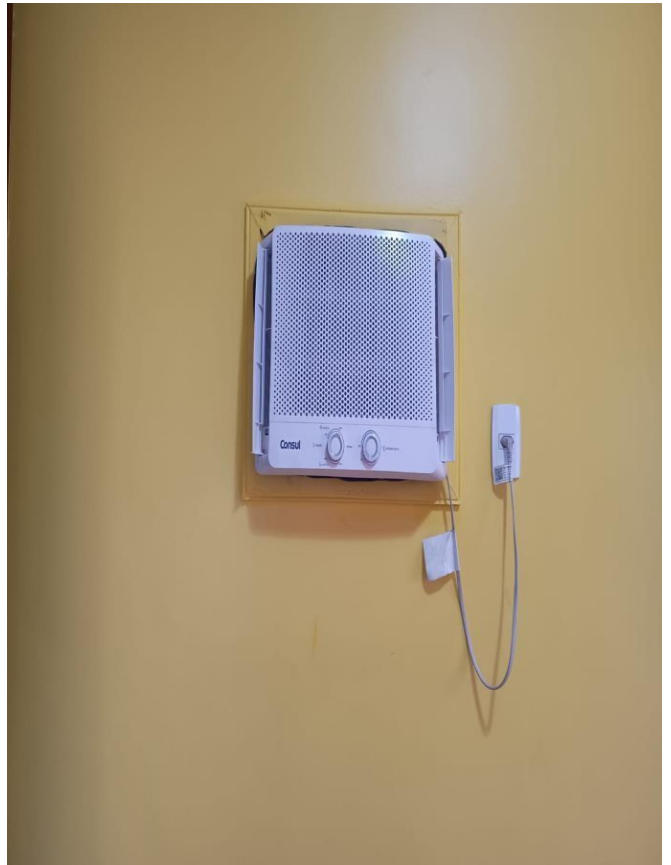

CSM ORDEM DE SERVIÇO - MANUTENÇÃO PREDIAL N° OS 181383

TIPO DE MANUTENÇÃO:	<input type="checkbox"/> Corretiva	<input type="checkbox"/> Preventiva	<input type="checkbox"/> Planejada	<input type="checkbox"/> Emergência
UNIDADE:				
DATA:	09/09/2024.		HORA: _____ : _____ h	
EMISSOR:				
DESCRIÇÃO DO PROBLEMA:	Instalação toalheiro			
LOCALIZAÇÃO:	SM - Rua das Américas, 174 Bloco 208			
O.S. ATENDIDA EM:	Início:	09/09/2024		AS _____ : _____ h
	Finalização:	09/09/2024		AS _____ : _____ h
MATERIAL UTILIZADO:	Toalheiro			
RESPONSÁVEL CSM:	PABLO WALACE			
SERVIÇO CONCLUÍDO:	<input checked="" type="checkbox"/> SIM		<input type="checkbox"/> NÃO (Motivo):	
RECEBIMENTO DO SERVIÇO:				
CLIENTE	NOME:	_____		
	DATA:	09/09/2024.		HORA: _____ : _____ h
	ASSINATURA:	_____		

CSM_Modelo_OS_Rev02



CSM ORDEM DE SERVIÇO - MANUTENÇÃO PREDIAL N° OS 181919

TIPO DE MANUTENÇÃO: Corretiva Preventiva Planejada Emergência

UNIDADE: _____
 DATA: 19/09/2024 HORA: _____ h
 EMISSOR: _____

DESCRIÇÃO DO PROBLEMA: SOLUÇÃO DO FILTRO NA PANGDE

LOCALIZAÇÃO: SRI- BUA DAS DA CHUVA, 114 APTO 302

O.S. ATENDIDA EM: Início: 19/09/2024 ÀS _____ h
 Finalização: 19/09/2024 ÀS _____ h

MATERIAL UTILIZADO: SIM FOI INSTALADO O FILTRO QUE ESTAVA EM CIMA DA PIA NA PANGDE.

RESPONSÁVEL CSM: CADLOS/WALLACE

SERVIÇO CONCLUÍDO: SIM NÃO (Motivo): _____

RECEBIMENTO DO SERVIÇO:

CLIENTE NOME: _____
 DATA: 19/09/2024 HORA: _____ h
 ASSINATURA: maria C. de M. Rodrigues

KATERA PRIMEIRO

CSM_Modelo_OS_Rev02



CSM ORDEM DE SERVIÇO - MANUTENÇÃO PREDIAL N° OS 188961

TIPO DE MANUTENÇÃO: Corretiva Preventiva Planejada Emergência

UNIDADE: _____

DATA: 13/09 2024. HORA: 09:30 h

EMISSOR: _____

DESCRIÇÃO DO PROBLEMA: REPARO EM ARMÁRIOS

LOCALIZAÇÃO: SMT - SAMPÃO CORRIDOR 29 CADA 03

O.S. ATENDIDA EM: Início: 13/09 2024 ÀS _____ h
Finalização: 13/09 2024 ÀS _____ h

MATERIAL UTILIZADO: preciso trocar 8 corrediças
com 45cm
FEITO

RESPONSÁVEL CSM: Admildo

SERVIÇO CONCLUÍDO: SIM NÃO (Motivo): _____

RECEBIMENTO DO SERVIÇO:

C
L
I
E
N
T
E

NOME: VAGNER FERREIRA VIEIRA

DATA: 14/09 2024. HORA: 10:20 h

ASSINATURA: [assinatura]

CSM Modelo OS_Rev02



CSM ORDEM DE SERVIÇO - MANUTENÇÃO PREDIAL N° OS 184478

TIPO DE MANUTENÇÃO:	<input type="checkbox"/> Corretiva	<input type="checkbox"/> Preventiva	<input type="checkbox"/> Planejada	<input type="checkbox"/> Emergência	
UNIDADE:					
DATA:	<u>29/09/2024.</u>		HORA:	____:____h	
EMISSOR:					
DESCRIÇÃO DO PROBLEMA:	<u>REPARO NO VARRAL.</u>				
LOCALIZAÇÃO:	<u>Sít. Rua Dias da Cruz, 114 apto 901</u>				
O.S. ATENDIDA EM:	Início:	<u>29/09/2024</u>	AS	____:____h	
	Finalização:	<u>30/09/2024</u>	AS	____:____h	
MATERIAL UTILIZADO:	<u>Reparação Vitrô</u>				
RESPONSÁVEL CSM:	<u>Carlos / WALTER</u>				
SERVIÇO CONCLUÍDO:	<input checked="" type="checkbox"/> SIM	<input type="checkbox"/> NÃO (Motivo):			
RECEBIMENTO DO SERVIÇO:					
CLIENTE	NOME:	_____			
	DATA:	<u>29/09/2024.</u>		HORA:	____:____h
	ASSINATURA:	_____			

CSM_Modelo_OS_Rev02

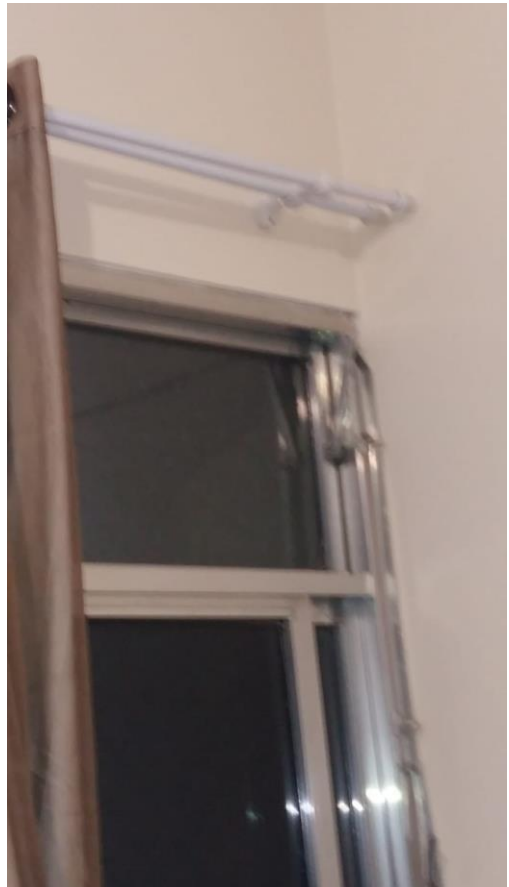

		ORDEM DE SERVIÇO - MANUTENÇÃO PREDIAL		Nº OS <u>184474</u>	
TIPO DE MANUTENÇÃO:		<input type="checkbox"/> Corretiva	<input type="checkbox"/> Preventiva	<input type="checkbox"/> Planejada	<input type="checkbox"/> Emergência
UNIDADE:					
DATA:		<u>27/09</u> 2024.		HORA: _____ : _____ h	
EMISSOR:					
DESCRIÇÃO DO PROBLEMA: <u>AVARIAS NA DESCARGA</u>					
LOCALIZAÇÃO: <u>SRT. MOURA FERREIRA, 437</u>					
O.S. ATENDIDA EM:		Início:	<u>24/09/2024</u> ÀS _____ : _____ h		
		Finalização:	<u>29/09/2024</u> ÀS _____ : _____ h		
MATERIAL UTILIZADO: <u>Veio a regularizar.</u>					
RESPONSÁVEL CSM: <u>CARLOS WALACE</u>					
SERVIÇO CONCLUÍDO:		<input checked="" type="checkbox"/> SIM	<input type="checkbox"/> NÃO (Motivo):		
RECEBIMENTO DO SERVIÇO:					
CLIENTE	NOME: _____				
	DATA: <u>29/09</u> 2024.		HORA: _____ : _____ h		
	ASSINATURA: _____				

CSM_Modelo_OS_Rev02



 CSM		ORDEM DE SERVIÇO - MANUTENÇÃO PREDIAL		N° OS <u>184473</u>	
TIPO DE MANUTENÇÃO:		<input type="checkbox"/> Corretiva	<input type="checkbox"/> Preventiva	<input type="checkbox"/> Planejada	<input type="checkbox"/> Emergência
UNIDADE:		DATA: <u>27/09</u> 2024.		HORA: _____ : _____ h	
EMISSOR:					
DESCRIÇÃO DO PROBLEMA: <u>Limpeza da torneira</u>					
LOCALIZAÇÃO: <u>Im. M. Garcia Rodrigues, 437</u>					
O.S. ATENDIDA EM:		Início: <u>27/09</u> /2024 AS _____ : _____ h		Finalização: <u>27/09</u> /2024 AS _____ : _____ h	
MATERIAL UTILIZADO: <u>Apesar e limpeza de metais</u>					
RESPONSÁVEL CSM: <u>Carlos Walter</u>					
SERVIÇO CONCLUÍDO:		<input checked="" type="checkbox"/> SIM	<input type="checkbox"/> NÃO (Motivo):		
RECEBIMENTO DO SERVIÇO:					
CLIENTE	NOME:		HORA: _____ : _____ h		
	DATA: <u>27/09</u> 2024.		HORA: _____ : _____ h		
	ASSINATURA:				

CSM_Modelo_OS_Rev02



CAPS Ernesto Nazareth

CSM ORDEM DE SERVIÇO - MANUTENÇÃO PREDIAL N° OS 188918

TIPO DE MANUTENÇÃO:	<input type="checkbox"/> Corretiva	<input type="checkbox"/> Preventiva	<input type="checkbox"/> Planejada	<input type="checkbox"/> Emergência
UNIDADE:				
DATA:	<u>18/09</u> /2024.	HORA:	___:___	h
EMISSOR:				
DESCRIÇÃO DO PROBLEMA:	<u>AVARIAS NO PORTÃO DE GARAGEM</u>			
LOCALIZAÇÃO:	<u>SHI - RUA CHARLES MELLOST, 364</u>			
O.S. ATENDIDA EM:	Início:	<u>19/09</u> /2024	ÀS	___:___ h
	Finalização:	<u>19/09</u> /2024	ÀS	___:___ h
MATERIAL UTILIZADO:	<u>Portão novo com sistema de fechadura com sensor, incluindo a fechadura para porta de garagem com controle remoto.</u>			
RESPONSÁVEL CSM:	<u>MEGO</u>			
SERVIÇO CONCLUÍDO:	<input checked="" type="checkbox"/> SIM	<input type="checkbox"/> NÃO (Motivo):		

RECEBIMENTO DO SERVIÇO:

C
L
I
E
N
T
E

NOME: 19/09/2024. HORA: ___:___ h

DATA: 19/09/2024. HORA: ___:___ h

ASSINATURA: [Signature]

CSM_Modelo_OS_Rev02



CSM ORDEM DE SERVIÇO - MANUTENÇÃO PREDIAL N° OS 183508

TIPO DE MANUTENÇÃO: Corretiva Preventiva Planejada Emergência

UNIDADE: _____
 DATA: 23/09/2024 HORA: _____ h
 EMISSOR: _____

DESCRIÇÃO DO PROBLEMA: CONTAGEM DO BOCAL

LOCALIZAÇÃO: Im- Rua Paraná, 116034, 964

O.S. ATENDIDA EM: Início: 23/09/2024 AS _____ h
 Finalização: 23/09/2024 AS _____ h

MATERIAL UTILIZADO: Apenas limpeza no base do bocal

RESPONSÁVEL CSM: CARLOS WALACE

SERVIÇO CONCLUÍDO: SIM NÃO (Motivo): _____

RECEBIMENTO DO SERVIÇO:

CLIENTE
 NOME: _____
 DATA: 23/09/2024 HORA: _____ h
 ASSINATURA: _____

CSM_Modelo_OS_Rev02



CSM ORDEM DE SERVIÇO - MANUTENÇÃO PREDIAL N° OS 188901

TIPO DE MANUTENÇÃO: Corretiva Preventiva Planejada Emergência

UNIDADE: _____

DATA: 10/09/2024 HORA: _____ h

EMISSOR: _____

DESCRIÇÃO DO PROBLEMA: troca de tomada

LOCALIZAÇÃO: 111 Rua Campos Sales, 164

O.S. ATENDIDA EM: Início: 10/09/2024 ÀS _____ h
Finalização: 10/09/2024 ÀS _____ h

MATERIAL UTILIZADO: Foi trocada as nove tomadas da cozinha e do 1° quarto, 03 do 2° quarto e 01 do 3° quarto. Tem que não funciona mais depois colocar uma placa de gesso.

RESPONSÁVEL CSM: CARLOS WALLACE

SERVIÇO CONCLUÍDO: SIM NÃO (Motivo): _____

RECEBIMENTO DO SERVIÇO:

CLIENTE

NOME: Cátia Justo da Cruz de Sant'anna

DATA: 29/09/2024 HORA: _____ h

ASSINATURA: 

OBS. TROCA 09 TOMADAS CARLOS

CSM_Modelo_OS_Rev02





ORDEN DE SERVIÇO - MANUTENÇÃO PREDIAL

Nº OS 189200

TIPO DE MANUTENÇÃO: Corretiva Preventiva Planejada Emergência

UNIDADE:

DATA: 20/09 2024. HORA: 14:46 h

EMISSOR:

DESCRIÇÃO DO PROBLEMA: AVARIAS NA GELADEIRA

LOCALIZAÇÃO: SAL. NA TRAVESSA DE MESSIAS, 95 CASA 109

O.S. ATENDIDA EM: Início: 20/09/2024 ÀS : h

Finalização: 20/09/2024 ÀS : h

MATERIAL UTILIZADO: Geladeira - precisa de limpeza
manutenção dos cuidados de

RESPONSÁVEL CSM: MARCO

SERVIÇO CONCLUÍDO: SIM NÃO (Motivo):

RECEBIMENTO DO SERVIÇO:

CLIENTE NOME: VIVIANE

DATA: 20/09 2024. HORA: 15:20 h

ASSINATURA: Y. Sivan et al. de Souza (Planta natural)

MARCO

CSM Modelo OS Rev02



CAPS Fernando Diniz

		ORDEN DE SERVIÇO - MANUTENÇÃO PREDIAL	Nº OS <u>146196</u>		
TIPO DE MANUTENÇÃO:		<input type="checkbox"/> Corretiva	<input type="checkbox"/> Preventiva	<input type="checkbox"/> Planejada	<input type="checkbox"/> Emergência
UNIDADE:					
DATA:		<u>06/08</u> /2024.	HORA:	: : h	
EMISSOR:					
DESCRIÇÃO DO PROBLEMA:		<u>QUEBRANTO NA BOMBA</u>			
LOCALIZAÇÃO:		<u>SALA DA MÁQUINA GARCHEIRA, 614</u>			
C S M	O.S. ATENDIDA EM:	Início:	<u>06/08</u> /2024	AS	: : h
		Finalização:	<u>07/08</u> /2024	AS	: : h
MATERIAL UTILIZADO:		<u>BOMBA PRETIBADA (COM DEFETTO)</u> <u>Bomba trocada</u>			
RESPONSÁVEL CSM:		<u>MICHELAS</u>			
SERVIÇO CONCLUÍDO:		<input checked="" type="checkbox"/> SIM	<input type="checkbox"/> NÃO (Motivo):		
		RECEBIMENTO DO SERVIÇO:			
C L I E N T E	NOME:				
	DATA:	<u>07/08</u> /2024.	HORA:	: : h	
	ASSINATURA:				

CSM_Modelo_OS_Rev02

OK



CSM		ORDEM DE SERVIÇO - MANUTENÇÃO PREDIAL			Nº OS
TIPO DE MANUTENÇÃO:		<input type="checkbox"/> Corretiva	<input type="checkbox"/> Preventiva	<input type="checkbox"/> Planejada	<input type="checkbox"/> Emergência
UNIDADE:					
DATA:		09/09/2024.	HORA: _____ h		
EMISSOR:					
DESCRIÇÃO DO PROBLEMA:		Instalação de tomada no quarto.			
LOCALIZAÇÃO:		SAL. RUA FELISBÉLIO PRATA, 159			
C S M	O.S. ATENDIDA EM:	Início:	11/09/2024	AS	_____ h
		Finalização	11/09/2024	AS	_____ h
MATERIAL UTILIZADO:		Foi colocada uma tomada nova.			
RESPONSÁVEL CSM:		CARLOS / MORAES			
SERVIÇO CONCLUÍDO:		<input checked="" type="checkbox"/> SIM	<input type="checkbox"/> NÃO (Motivo):		
RECEBIMENTO DO SERVIÇO:					
C L I E N T E	NOME:	Patrícia Cristiane Gomes da Silva			
	DATA:	11/09/2024.	HORA: 17:56 h		
	ASSINATURA:				

CSM_Modelo_OS_Rev02



CSM ORDEM DE SERVIÇO - MANUTENÇÃO PREDIAL N° OS 181426

TIPO DE MANUTENÇÃO:	<input type="checkbox"/> Corretiva	<input type="checkbox"/> Preventiva	<input type="checkbox"/> Planejada	<input type="checkbox"/> Emergência
UNIDADE:				
DATA:	<u>09/09</u> 2024.	HORA:	___:___	h
EMISSOR:				
DESCRIÇÃO DO PROBLEMA:	<u>AVARIAÇÃO NA CÉLULA</u>			
LOCALIZAÇÃO:	<u>Smt. Para Manutenção 1.140 Casa 03</u>			
O.S. ATENDIDA EM:	Início:	<u>15/09/2024</u>	ÀS	___:___ h
	Finalização	___/___/2024	ÀS	___:___ h
MATERIAL UTILIZADO:	<u>Arcondição teste e soldagem</u>			
RESPONSÁVEL CSM:	<u>FRANCO</u>			
SERVIÇO CONCLUÍDO:	<input checked="" type="checkbox"/> SIM	<input type="checkbox"/> NÃO (Motivo):		
RECEBIMENTO DO SERVIÇO:				
CLIENTE	NOME:	_____		
	DATA:	___/___/2024.	HORA:	___:___ h
	ASSINATURA:	_____		

CSM_Modelo_OS_Rev02

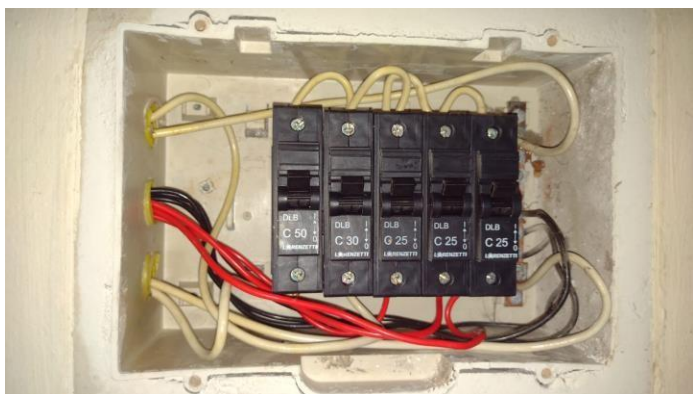

CSM ORDEM DE SERVIÇO - MANUTENÇÃO PREDIAL N° OS 119901

TIPO DE MANUTENÇÃO: Corretiva Preventiva Planejada Emergência

UNIDADE: _____
 DATA: 30/08/2024 HORA: _____ h
 EMISSOR: _____

DESCRIÇÃO DO PROBLEMA: DANOS DO ARNIZADO

LOCALIZAÇÃO: SOL. RUA NOROCCIDENTE, 1140, CASA 1

O.S. ATENDIDA EM: Início: ____/____/2024 ÀS ____:____ h
 Finalização: 30/08/2024 ÀS ____:____ h

MATERIAL UTILIZADO: RETOCO NAS DOBRADIÇAS DO ARNIZADO DE CHAPA METÁLICA. PROXIMA VISITA, TRAZER REBITES POP E ANILATE. CASA 2 - TROCAR CASTELO DO REGISTRO DO CHUVEIRO.

RESPONSÁVEL CSM: MARION

SERVIÇO CONCLUÍDO: SIM NÃO (Motivo): _____

RECEBIMENTO DO SERVIÇO:
 NOME: _____
 DATA: 30/08/2024 HORA: _____ h
 ASSINATURA: _____

*** CONCLUÍDO - PORTAS**
JOÃO FALDU REGISTRADO

Modelo_OS_Rev02



CSM ORDEM DE SERVIÇO - MANUTENÇÃO PREDIAL N° OS 182733

TIPO DE MANUTENÇÃO: Corretiva Preventiva Planejada Emergência

UNIDADE: _____

DATA: 17/09/2024 HORA: _____ : _____ h

EMISSOR: _____

DESCRIÇÃO DO PROBLEMA: REGISTRO DO CHUVEIRO

LOCALIZAÇÃO: SOL. RUA MARQUES GARCIA 634

O.S. ATENDIDA EM: Início: 19/09/2024 ÀS _____ : _____ h
 Finalização: 19/09/2024 ÀS _____ : _____ h

MATERIAL UTILIZADO: Chuveiro novo pingando na falta do acabamento do nylon

RESPONSÁVEL CSM: MARLON

SERVIÇO CONCLUÍDO: SIM NÃO (Motivo): _____

RECEBIMENTO DO SERVIÇO:

CLIENTE NOME: Eliza Cristina B. Cesaris

DATA: 19/09/2024 HORA: _____ : _____ h

ASSINATURA: Eliza C.B. Cesaris
MARLON

CSM_Modelo_OS_Rev02



CSM ORDEM DE SERVIÇO - MANUTENÇÃO PREDIAL N° OS 182795

TIPO DE MANUTENÇÃO:	<input type="checkbox"/> Corretiva	<input type="checkbox"/> Preventiva	<input type="checkbox"/> Planejada	<input type="checkbox"/> Emergência
UNIDADE:				
DATA:	<u>14/09</u> / 2024.	HORA:	_____ : _____	h
EMISSOR:				
DESCRIÇÃO DO PROBLEMA:	<u>TRANSBORO DO ESCOTO</u>			
LOCALIZAÇÃO:	<u>SM - VILA NOROCCIDENTE, 1100 - CASA 01/02</u>			
O.S. ATENDIDA EM:	Início:	<u>14/09</u> / 2024	ÀS _____	h
	Finalização:	<u>14/09</u> / 2024	ÀS _____	h
MATERIAL UTILIZADO:	<u>Esquete desmontável e furo</u>			
RESPONSÁVEL CSM:	<u>Elizabete Colares</u>			
SERVIÇO CONCLUÍDO:	<input checked="" type="checkbox"/> SIM	<input type="checkbox"/> NÃO (Motivo):		
RECEBIMENTO DO SERVIÇO:				
CLIENTE	NOME:	_____		
	DATA:	<u>14/09</u> / 2024.	HORA:	_____ : _____ h
	ASSINATURA:	_____		

CSM_Modelo_OS_Rev02



CSM ORDEM DE SERVIÇO - MANUTENÇÃO PREDIAL N° OS 189731

TIPO DE MANUTENÇÃO:	<input type="checkbox"/> Corretiva	<input type="checkbox"/> Preventiva	<input type="checkbox"/> Planejada	<input type="checkbox"/> Emergência
UNIDADE:				
DATA:	<u>14/09/2024</u>	HORA:		
EMISSOR:				
DESCRIÇÃO DO PROBLEMA:	<u>AVARIAS ELÉTRICAS</u>			
LOCALIZAÇÃO:	<u>TR. Rua Manoel Carneiro, 634</u>			
O.S. ATENDIDA EM:	Início: <u>14/09/2024</u> AS	h		
	Finalização: <u>14/09/2024</u> AS	h		
MATERIAL UTILIZADO:	<u>nessa casa foi trocado 04 LAMPADAS QUE ESTAVAM QUEIMADAS E UM INTERRUPTOR DE DUAS SEÇÕES.</u>			
RESPONSÁVEL CSM:	<u>CONRÉS/WALLACE</u>			
SERVIÇO CONCLUÍDO:	<input checked="" type="checkbox"/> SIM	<input type="checkbox"/> NÃO (Motivo):		
RECEBIMENTO DO SERVIÇO:				
CLIENTE	NOBRE:	<u>Ana Carolina R. Teixeira</u>		
	DATA:	<u>14/09/2024</u>	HORA:	
	ASSINATURA:			

CSM_Modelo_OS_Rev02

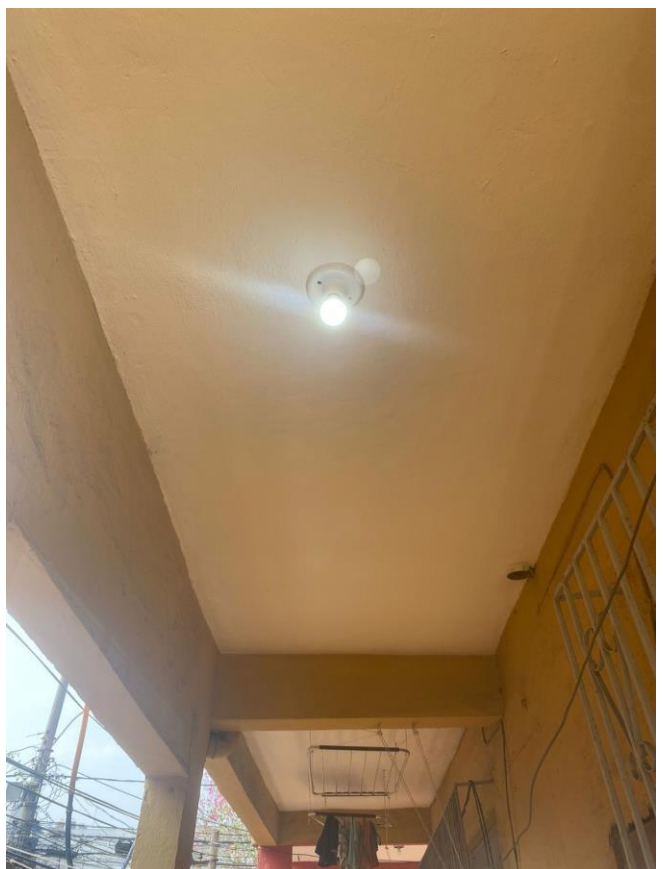

CSM ORDEM DE SERVIÇO - MANUTENÇÃO PREDIAL N° OS 181490

TIPO DE MANUTENÇÃO: Corretiva Preventiva Planejada Emergência

UNIDADE: _____

DATA: 09/09 2024. HORA: 11:40 h

EMISSOR: _____

DESCRIÇÃO DO PROBLEMA: AVARIAS DA MANGUEIRA DE LAVAR

LOCALIZAÇÃO: SITE DA NUNHEVIELO, 1.140 CASAS

O.S. ATENDIDA EM: Início: 10/09/2024 ÀS _____ h
 Finalização: 10/09/2024 ÀS _____ h

MATERIAL UTILIZADO: Obs: Verificado e resolve.

RESPONSÁVEL CSM: MARCO

SERVIÇO CONCLUÍDO: SIM NÃO (Motivo): _____

RECEBIMENTO DO SERVIÇO:

CLIENTE: NOME: MAGDA

DATA: 10/09/2024 HORA: 12:35 h

ASSINATURA: Márcia Cavalcanti da Silva

CSM_Modelo_OS_Rev02

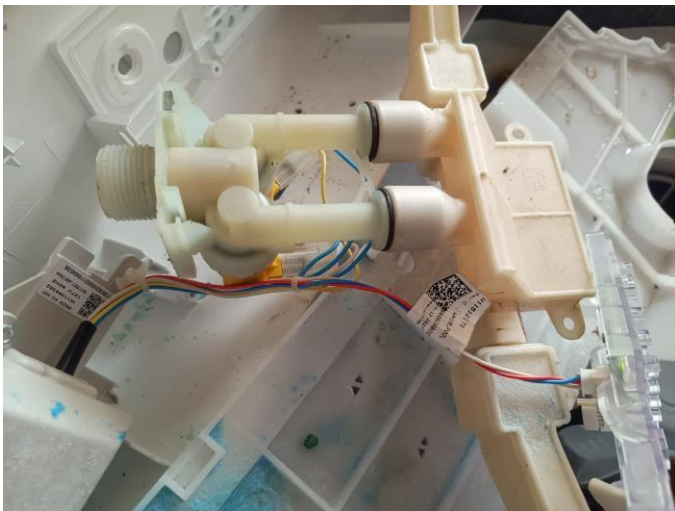

CAPS João Ferreira

		ORDEM DE SERVIÇO - MANUTENÇÃO PREDIAL			Nº OS <u>116930</u>
TIPO DE MANUTENÇÃO:	<input type="checkbox"/> Corretiva	<input type="checkbox"/> Preventiva	<input type="checkbox"/> Planejada	<input type="checkbox"/> Emergência	
UNIDADE:					
DATA:	<u>13/08/2024</u>	HORA:	_____h		
EMISSOR:					
DESCRIÇÃO DO PROBLEMA:	<u>ESGOTO VAZANDO</u>				
LOCALIZAÇÃO:	<u>Sít. Barros Barreto 43</u>				
O.S. ATENDIDA EM:	Início:	<u>13/08/2024</u>	ÀS	_____h	
	Finalização:	<u>13/08/2024</u>	ÀS	_____h	
MATERIAL UTILIZADO:	<u>lixo e limpeza em canalização</u>				
	<u>lixo</u>				
RESPONSÁVEL CSM:	<u>MARCELO FERREIRA</u>				
SERVIÇO CONCLUÍDO:	<input type="checkbox"/> SIM	<input checked="" type="checkbox"/> NÃO (Motivo):			
		RECEBIMENTO DO SERVIÇO:			
CLIENTE	NOME:	_____			
	DATA:	<u>13/08/2024</u>	HORA:	_____h	
	ASSINATURA:	_____			

CSM_Modelo_OS_Rev03



CSM ORDEM DE SERVIÇO - MANUTENÇÃO PREDIAL N° OS 180984

TIPO DE MANUTENÇÃO: Corretiva Preventiva Planejada Emergência

UNIDADE: _____

DATA: 06/09/2024 HORA: _____ h

EMISSOR: _____

DESCRIÇÃO DO PROBLEMA: VASO SANITÁRIO COM ODORES

LOCALIZAÇÃO: 101 - AVA PARQUE DE MORADIA 379

O.S. ATENDIDA EM: Início: 06/09/2024 AS _____ h
Finalização: 06/09/2024 AS _____ h

MATERIAL UTILIZADO: DESENTUPIDO COM SUCESSO

RESPONSÁVEL CSM: _____

SERVIÇO CONCLUÍDO: SIM NÃO (Motivo): _____

RECEBIMENTO DO SERVIÇO:

CLIENTE: NOME: Rafael

DATA: 06/09/2024 HORA: _____ h

ASSINATURA: ADEMIANO, JOAO

CSM, Modelo_OS_Rev02



CSM ORDEM DE SERVIÇO - MANUTENÇÃO PREDIAL N° OS 182444

TIPO DE MANUTENÇÃO:	<input type="checkbox"/> Corretiva	<input type="checkbox"/> Preventiva	<input type="checkbox"/> Planejada	<input type="checkbox"/> Emergência
UNIDADE:	<u>1609/2024</u>			
DATA:	<u>16/09/2024</u>	HORA:	_____:	_____ h
EMISSOR:	_____			
DESCRIÇÃO DO PROBLEMA:	<u>troca de chave</u>			
LOCALIZAÇÃO:	<u>Sítio - Rua Carlos de Noronha, 343</u>			
O.S. ATENDIDA EM:	Início:	<u>15/09/2024</u>	ÀS	_____ h
	Finalização:	<u>15/09/2024</u>	ÀS	_____ h
MATERIAL UTILIZADO:	<u>chaves novas</u>			
RESPONSÁVEL CSM:	<u>Y. M. M.</u>			
SERVIÇO CONCLUÍDO:	<input checked="" type="checkbox"/> SIM	<input type="checkbox"/> NÃO (Motivo):		
RECEBIMENTO DO SERVIÇO:				
CLIENTE	NOME:	_____		
	DATA:	<u>15/09/2024</u>	HORA:	_____:
	ASSINATURA:	_____		

CSM_Modelo_OS_Rev02

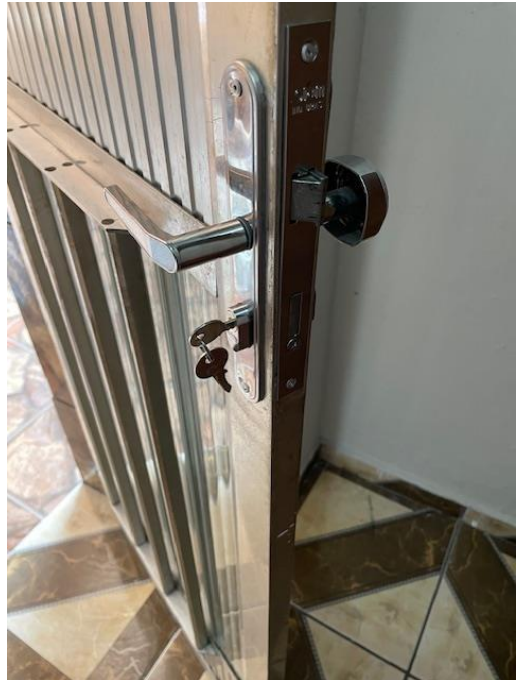

CSM ORDEM DE SERVIÇO - MANUTENÇÃO PREDIAL N° OS 182688

TIPO DE MANUTENÇÃO:	<input type="checkbox"/> Corretiva	<input type="checkbox"/> Preventiva	<input type="checkbox"/> Planejada	<input type="checkbox"/> Emergência
UNIDADE:				
DATA:	<u>17/09/2024</u>		HORA: _____ h	
EMISSOR:				
DESCRIÇÃO DO PROBLEMA:	<u>LUZ DA BANHEIRA</u>			
LOCALIZAÇÃO:	<u>SAL. VUA MARIA RICO 83</u>			
O.S. ATENDIDA EM:	Início:	<u>17/09/2024</u>	ÀS _____ h	
	Finalização:	<u>17/09/2024</u>	ÀS _____ h	
MATERIAL UTILIZADO:	<u>FOI TROCAD A LAMPADA QUEBIDA E COLOCADO O PLAFONNINHO QUE ESTAVA PENINDO NA LUZ.</u>			
RESPONSÁVEL CSM:	<u>CARLOS/WALLACE</u>			
SERVIÇO CONCLUÍDO:	<input checked="" type="checkbox"/> SIM	<input type="checkbox"/> NÃO (Motivo):		
RECEBIMENTO DO SERVIÇO:				
CLIENTE	NOME:	<u>Kerami Souza Romari</u>		
	DATA:	<u>17/09/2024</u>	HORA: _____ h	
	ASSINATURA:	<u>[Assinatura]</u>		

CARLOS

CSM_Modelo_OS_Rev02



CSM ORDEM DE SERVIÇO - MANUTENÇÃO PREDIAL N° OS 181808

TIPO DE MANUTENÇÃO:	<input type="checkbox"/> Corretiva	<input type="checkbox"/> Preventiva	<input type="checkbox"/> Planejada	<input type="checkbox"/> Emergência
UNIDADE:				
DATA:	<u>11/09/2024.</u>	HORA:	___ : ___ h	
EMISSOR:				
DESCRIÇÃO DO PROBLEMA:	<u>INDICAÇÃO NO BOTÃO</u>			
LOCALIZAÇÃO:	<u>STR. AV. MAJON RICA, 83</u>			
O.S. ATENDIDA EM:	Início:	<u>11/09/2024</u>	AS	___ : ___ h
	Finalização:	<u>11/09/2024</u>	AS	___ : ___ h
MATERIAL UTILIZADO:	<u>Serviço concluído</u>			
RESPONSÁVEL CSM:	<u>Orlando / MANAGE</u>			
SERVIÇO CONCLUÍDO:	<input checked="" type="checkbox"/> SIM	<input type="checkbox"/> NÃO (Motivo):		
RECEBIMENTO DO SERVIÇO:				
CLIENTE	NOME:	_____		
	DATA:	<u>11/09/2024.</u>	HORA:	___ : ___ h
	ASSINATURA:	_____		

CSM_Modelo_OS_Rev02

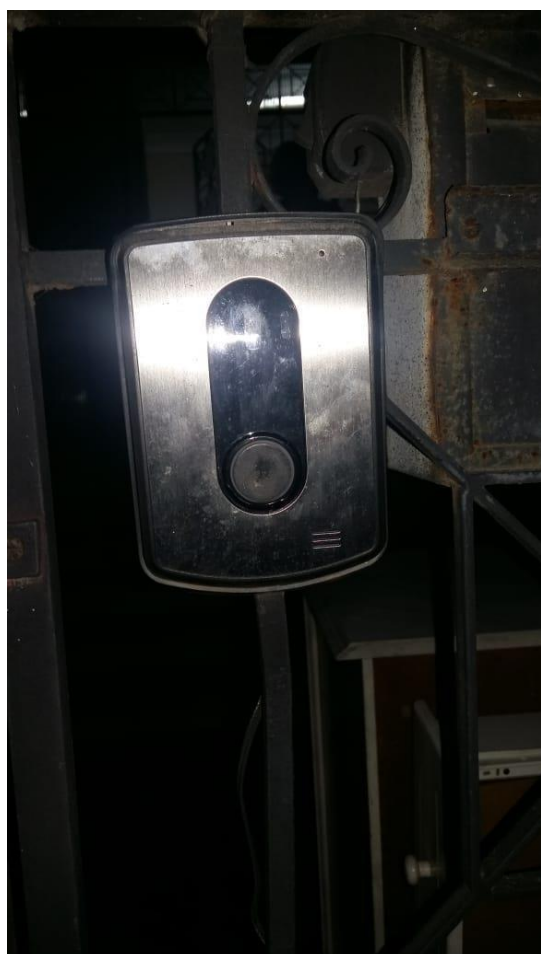

CSM ORDEM DE SERVIÇO - MANUTENÇÃO PREDIAL N° OS 183917

TIPO DE MANUTENÇÃO:	<input type="checkbox"/> Corretiva	<input type="checkbox"/> Preventiva	<input type="checkbox"/> Planejada	<input type="checkbox"/> Emergência
UNIDADE:				
DATA:	<u>08/09/2024.</u>	HORA:	__ : __ h	
EMISSOR:				
DESCRIÇÃO DO PROBLEMA:	<u>TIPO Emergência.</u>			
LOCALIZAÇÃO:	<u>SPT- Vila Progresso de Bonfim 319</u>			
O.S. ATENDIDA EM:	Início:	<u>08/09/2024</u>	ÀS	__ : __ h
	Finalização:	<u>08/09/2024</u>	ÀS	__ : __ h
MATERIAL UTILIZADO:	<u>União Desentupidora</u>			
RESPONSÁVEL CSM:	<u>[Assinatura]</u>			
SERVIÇO CONCLUÍDO:	<input checked="" type="checkbox"/> SIM	<input type="checkbox"/> NÃO (Motivo):		
RECEBIMENTO DO SERVIÇO:				
C L I E N T E	NOME:	_____		
	DATA:	<u>08/09/2024.</u>	HORA:	__ : __ h
	ASSINATURA:	_____		

CSM_Modelo_OS_fim02



CSM ORDEM DE SERVIÇO - MANUTENÇÃO PREDIAL N° OS 189313

TIPO DE MANUTENÇÃO:	<input type="checkbox"/> Corretiva	<input type="checkbox"/> Preventiva	<input type="checkbox"/> Planejada	<input type="checkbox"/> Emergência
UNIDADE:				
DATA:	<u>21/09/2024.</u>	HORA:	_____:	_____ h
EMISSOR:				
DESCRIÇÃO DO PROBLEMA:	<u>COAGULAÇÃO DA ÁGUA DE REGO</u>			
LOCALIZAÇÃO:	<u>JM. Rua Santos Barreto, 43</u>			
O.S. ATENDIDA EM:	Início:	<u>21/09/2024</u>	ÀS	_____ h
	Finalização:	<u>21/09/2024</u>	ÀS	_____ h
MATERIAL UTILIZADO:	<u>Boia para o Rego</u>			
RESPONSÁVEL CSM:	<u>DIEGO</u>			
SERVIÇO CONCLUÍDO:	<input checked="" type="checkbox"/> SIM	<input type="checkbox"/> NÃO (Motivo):		
C L I E N T E	RECEBIMENTO DO SERVIÇO:			
	NOME:	_____		
	DATA:	<u>21/09/2024.</u>	HORA:	_____:
	ASSINATURA:	_____		

CSM_Modelo_OS_Rev02



CSM ORDEM DE SERVIÇO - MANUTENÇÃO PREDIAL N° OS 180487

TIPO DE MANUTENÇÃO: Corretiva Preventiva Planejada Emergência

UNIDADE: _____
 DATA: 08/09 2024. HORA: _____ : _____ h

EMISSOR: _____

DESCRIÇÃO DO PROBLEMA: PORETIAMENTO DA TUA

LOCALIZAÇÃO: SAL - RUA MARCEL FORNIGUES DE NOVA 141

O.S. ATENDIDA EM: Início: 08/09 /2024 ÀS _____ : _____ h
 Finalização: 08/09 /2024 ÀS _____ : _____ h

MATERIAL UTILIZADO: Sem Utilização e apenas para registro.

RESPONSÁVEL CSM: MARCELO / RAYSSA

SERVIÇO CONCLUÍDO: SIM NÃO (Motivo): _____

RECEBIMENTO DO SERVIÇO:

CLIENTE NOME: _____
 DATA: 08/09 2024. HORA: _____ : _____ h
 ASSINATURA: _____

CSM_Modelo_OS_Rev02

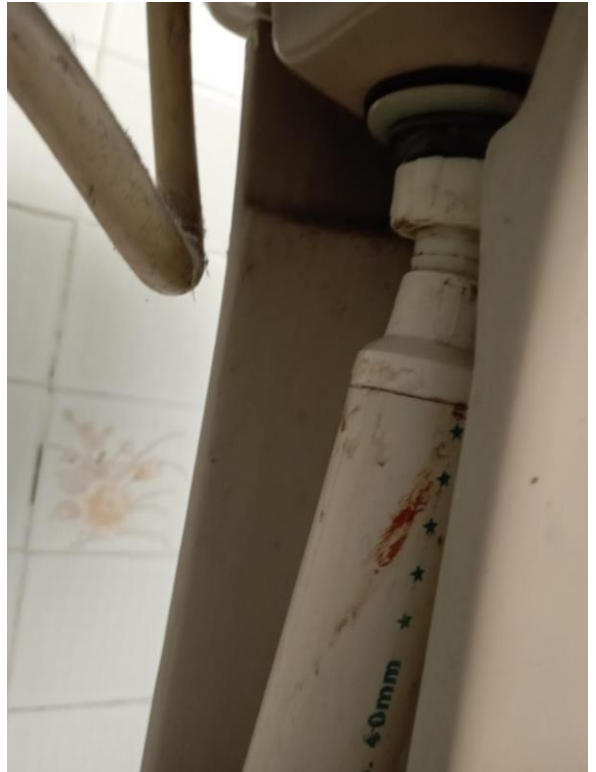

CSM ORDEM DE SERVIÇO - MANUTENÇÃO PREDIAL N° OS 119843

TIPO DE MANUTENÇÃO:	<input checked="" type="checkbox"/> Corretiva	<input type="checkbox"/> Preventiva	<input type="checkbox"/> Planejada	<input type="checkbox"/> Emergência
UNIDADE:				09/09
DATA:	09/09/2024			HORA: _____ : _____ h
EMISSOR:				
DESCRIÇÃO DO PROBLEMA:	Cofre - roubo			
LOCALIZAÇÃO:	Sítio Nova da Vieira 986			
O.S. ATENDIDA EM:	Início:	09/09/2024	AS _____ h	
	Finalização:	09/09/2024	AS _____ h	
MATERIAL UTILIZADO:	Cofre instalado			
RESPONSÁVEL CSM:	MARCOS / JOSÉ			
SERVIÇO CONCLUÍDO:	<input checked="" type="checkbox"/> SIM	<input type="checkbox"/> NÃO (Motivo):		
RECEBIMENTO DO SERVIÇO:				
CLIENTE	NOME:			
	DATA:	09/09/2024		
	ASSINATURA:	Alexandre Paulo da Silva Rodrigues 0001470 = 85		

CSM_Modelo_OS_Rev02



 CSM		ORDEN DE SERVIÇO - MANUTENÇÃO PREDIAL		N° OS <u>14401</u>	
TIPO DE MANUTENÇÃO:		<input type="checkbox"/> Corretiva	<input type="checkbox"/> Preventiva	<input type="checkbox"/> Planejada	<input type="checkbox"/> Emergência
UNIDADE: <u>B.08</u>		DATA: <u>13/08</u> / 2024.		HORA: _____ h	
EMISSOR: _____		DESCRIÇÃO DO PROBLEMA: <u>MANEJA DE CACATO.</u>			
LOCALIZAÇÃO: <u>SRI. AVIA DA LUZIA, 936</u>		O.S. ATENDIDA EM:			
Início: <u>14/08</u> / 2024 AS _____ h		Finalização: <u>15/08</u> / 2024 AS _____ h			
MATERIAL UTILIZADO: <u>Coque do pedreira limpa.</u>		RESPONSÁVEL CSM: <u>MARCO / MICO</u>			
SERVIÇO CONCLUÍDO:		<input checked="" type="checkbox"/> SIM	<input type="checkbox"/> NÃO (Motivo): _____		
RECEBIMENTO DO SERVIÇO:					
NOME: _____		DATA: <u>14/08</u> / 2024.			
ASSINATURA: <u>Francisco Amuly da Silva Rodrigues</u>		HORA: _____ h			
CSM_Modelo_OS_Rev02					

Relatório Encerrado em 14/08



CSM ORDEM DE SERVIÇO - MANUTENÇÃO PREDIAL N° OS 181989

TIPO DE MANUTENÇÃO: Corretiva Preventiva Planejada Emergência

UNIDADE: _____
 DATA: 12/09 2024. HORA: _____ : _____ h
 EMISSOR: _____

DESCRIÇÃO DO PROBLEMA: Problema no chuveiro.

LOCALIZAÇÃO: Sala da Dona Leida, 53

O.S. ATENDIDA EM: Início: 11/09/2024 AS _____ : _____ h
 Finalização: 12/09/2024 AS _____ : _____ h

MATERIAL UTILIZADO: Chuveiro usado

RESPONSÁVEL CSM: Migo

SERVIÇO CONCLUÍDO: SIM NÃO (Motivo): _____

RECEBIMENTO DO SERVIÇO:

CLIENTE
 NOME: Patricia Regina T. de O.
 DATA: 12/09 /2024. HORA: _____ : _____ h
 ASSINATURA: _____

CSM_Modelo_OS_Rev02



CSM ORDEM DE SERVIÇO - MANUTENÇÃO PREDIAL N° OS 188966

TIPO DE MANUTENÇÃO:	<input type="checkbox"/> Corretiva	<input type="checkbox"/> Preventiva	<input type="checkbox"/> Planejada	<input type="checkbox"/> Emergência
UNIDADE:				
DATA:	<u>16/09/2024.</u>	HORA:	___:___	h
EMISSOR:				
DESCRIÇÃO DO PROBLEMA:	<u>AVARIA DE L&A</u>			
LOCALIZAÇÃO:	<u>11M. Rua Sargento Lissa, 53</u>			
O.S. ATENDIDA EM:	Início:	<u>16/09/2024</u>	AS	___:___ h
	Finalização:	<u>16/09/2024</u>	AS	___:___ h
MATERIAL UTILIZADO:	<u>Ping Catalizador de</u>			
RESPONSÁVEL CSM:	<u>HERNANDO DA SILVA</u>			
SERVIÇO CONCLUÍDO:	<input checked="" type="checkbox"/> SIM	<input type="checkbox"/> NÃO (Motivo):		
RECEBIMENTO DO SERVIÇO:				
CLIENTE	NOME:	_____		
	DATA:	<u>16/09/2024.</u>	HORA:	___:___ h
	ASSINATURA:	_____		

CSM_Modelo_OS_fev02

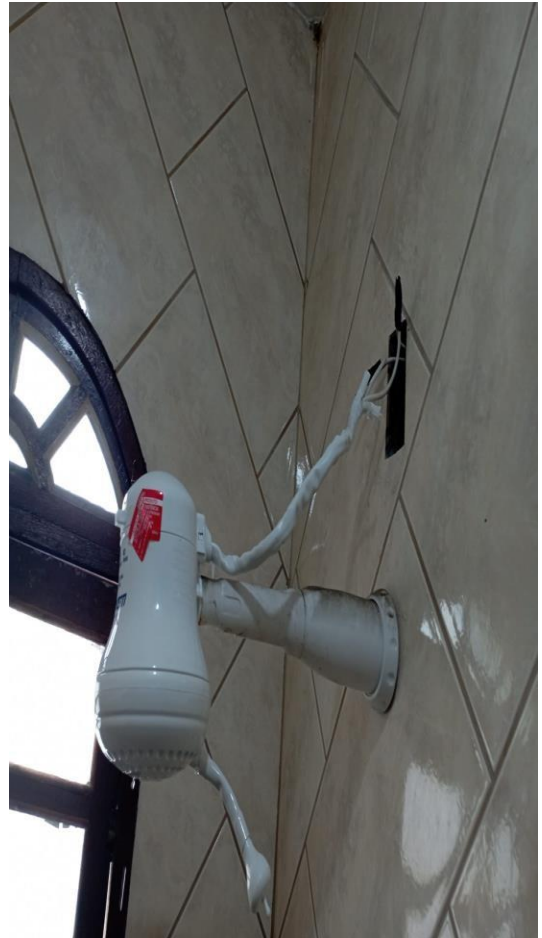

CSM ORDEM DE SERVIÇO - MANUTENÇÃO PREDIAL Nº OS 188096

TIPO DE MANUTENÇÃO:	<input type="checkbox"/> Corretiva	<input type="checkbox"/> Preventiva	<input type="checkbox"/> Planejada	<input type="checkbox"/> Emergência
UNIDADE:				
DATA:	<u>16/09</u> / 2024.	HORA:	___ : ___ h	
EMISSOR:				
DESCRIÇÃO DO PROBLEMA:	<u>INVASÃO</u>			
LOCALIZAÇÃO:	<u>STR. ADA MARCELA RODRIGUES DE ALBUQUERQUE, 141</u>			
O.S. ATENDIDA EM:	Início:	<u>16/09</u> / 2024	AS	___ : ___ h
	Finalização:	<u>16/09</u> / 2024	AS	___ : ___ h
MATERIAL UTILIZADO:				
RESPONSÁVEL CSM:	<u>LEANDRO ALBUQUERQUE</u>			
SERVIÇO CONCLUÍDO:	<input checked="" type="checkbox"/> SIM	<input type="checkbox"/> NÃO (Motivo):		
C L I E N T E	RECEBIMENTO DO SERVIÇO:			
	NOME:	<u>Leandro Albuquerque</u>		
	DATA:	<u>16/09</u> / 2024.	HORA:	___ : ___ h
ASSINATURA:	<u>LEANDRO</u>			

CSM_Modelo_OS_Rev02



* **CSM** ORDEM DE SERVIÇO - MANUTENÇÃO PREDIAL N° OS 10640

TIPO DE MANUTENÇÃO:	<input type="checkbox"/> Corretiva	<input type="checkbox"/> Preventiva	<input type="checkbox"/> Planejada	<input type="checkbox"/> Emergência
UNIDADE:				
DATA:	<u>17/09/2024</u>	HORA:	_____	h
EMISSOR:				
DESCRIÇÃO DO PROBLEMA:	<u>instalação de armário</u>			
LOCALIZAÇÃO:	<u>SOL - Rua Doutor Lemos 89</u>			
O.S. ATENDIDA EM:	Início:	<u>20/09/2024</u>	ÀS	_____ h
	Finalização:	<u>20/09/2024</u>	ÀS	_____ h
MATERIAL UTILIZADO:	<u>FEITO</u>			
RESPONSÁVEL CSM:	<u>João Aguiar</u>			
SERVIÇO CONCLUÍDO:	<input checked="" type="checkbox"/> SIM	<input type="checkbox"/> NÃO (Motivo):		

RECEBIMENTO DO SERVIÇO:

CLIENTE	NOME:	<u>Coniel Camilo</u>		
	DATA:	<u>20/09/2024</u>	HORA:	<u>18</u> : <u>00</u> h
	ASSINATURA:	<u>Coniel Camilo</u> 3065		

CSM_Modelo_OS_Rev02



CSM ORDEM DE SERVIÇO - MANUTENÇÃO PREDIAL N° OS 188194

TIPO DE MANUTENÇÃO: Corretiva Preventiva Planejada Emergência

UNIDADE: _____

DATA: 18/09 /2024. HORA: _____ : _____ h

EMISSOR: _____

DESCRIÇÃO DO PROBLEMA: AVANÇADA DO ESTIJO

LOCALIZAÇÃO: SITE - NA REGIÃO DOYLE MARA S1

O.S. ATENDIDA EM: Início: 18/09 /2024 ÀS _____ h
Finalização: 19/09 /2024 ÀS _____ h

MATERIAL UTILIZADO: Alguns Limpador do Jato

RESPONSÁVEL CSM: MIGO

SERVIÇO CONCLUÍDO: SIM NÃO (Motivo): _____

RECEBIMENTO DO SERVIÇO:

CLIENTE: NOME: Batista B.
DATA: 19/09 /2024. HORA: _____ : _____ h
ASSINATURA: [Signature]

CSM_Modelo_OS_Rev02

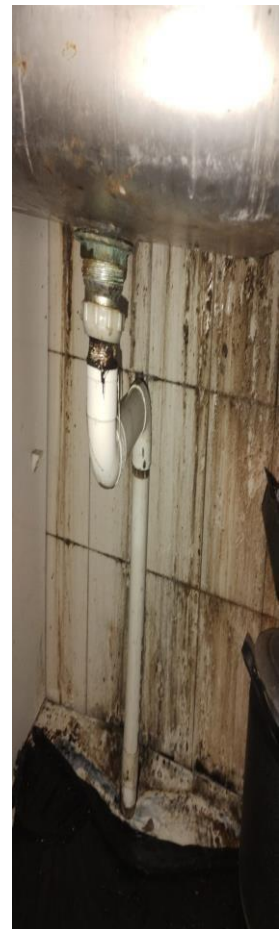

CSM ORDEM DE SERVIÇO - MANUTENÇÃO PREDIAL N° OS 185480

TIPO DE MANUTENÇÃO: Corretiva Preventiva Planejada Emergência

UNIDADE: _____

DATA: 23/09 2024. HORA: _____ : _____ h

EMISSOR: _____

DESCRIÇÃO DO PROBLEMA: Substituição de chave

LOCALIZAÇÃO: Smt. Nova República Lissa, 39

O.S. ATENDIDA EM: Início: 24/09/2024 ÀS _____ : _____ h
 Finalização: 24/09/2024 ÀS _____ : _____ h

MATERIAL UTILIZADO: Chave

RESPONSÁVEL CSM: José Aguiar

SERVIÇO CONCLUÍDO: SIM NÃO (Motivo): _____

RECEBIMENTO DO SERVIÇO:

C
L
I
E
N
T
E

CLIENTE
 NOME: Daniel da Silva Carilho
 DATA: 24/09/2024 HORA: 09 : 10 h
 ASSINATURA: Daniel Carilho

CSM_Modelo_OS_Rev02



CAPS Magal

CSM ORDEM DE SERVIÇO - MANUTENÇÃO PREDIAL N° OS 148209

TIPO DE MANUTENÇÃO:	<input checked="" type="checkbox"/> Corretiva	<input type="checkbox"/> Preventiva	<input type="checkbox"/> Planejada	<input type="checkbox"/> Emergência
UNIDADE:				
DATA:	<u>30/09/2024</u>	HORA:		
EMISSOR:				
DESCRIÇÃO DO PROBLEMA:	<u>SOLTAÇÃO DA PORTA - ADJACIA P. 6</u>			
LOCALIZAÇÃO:	<u>SRI. AL. DOM HELIENA CAVALLA, 1.504</u>			
O.S. ATENDIDA EM:	Início:	<u>08/09/2024</u>	ÀS	
	Finalização:	<u>1/2024</u>	ÀS	
MATERIAL UTILIZADO:	<u>Arandaleira para madeira, lixas e parafusos</u>			
RESPONSÁVEL CSM:				
SERVIÇO CONCLUÍDO:	<input checked="" type="checkbox"/> SIM	<input type="checkbox"/> NÃO (Motivo):		
RECEBIMENTO DO SERVIÇO:				
CLIENTE	NOME:			
	DATA:	<u>02/09/2024</u>	HORA:	<u>08:41</u> h
	ASSINATURA:	<u>João R. Pereira</u>		

CSM_Modelo_OS_Rev02

João



CSM ORDEM DE SERVIÇO - MANUTENÇÃO PREDIAL N° OS 180665

TIPO DE MANUTENÇÃO:	<input type="checkbox"/> Corretiva	<input type="checkbox"/> Preventiva	<input type="checkbox"/> Planejada	<input type="checkbox"/> Emergência
UNIDADE:				
DATA:	<u>05/09</u> 2024.	HORA:	_____:	_____ h
EMISSOR:				
DESCRIÇÃO DO PROBLEMA:	<u>Substituição do interruptor - BANHEIRO</u>			
LOCALIZAÇÃO:	<u>SAL - AV. DON MIGUEL PÁRAMO, 2.504</u>			
O.S. ATENDIDA EM:	Início:	<u>05/09/2024</u>	AS	_____ h
	Finalização:	<u>05/09/2024</u>	AS	_____ h
MATERIAL UTILIZADO:	<u>Foi necessário por um novo.</u>			
RESPONSÁVEL CSM:	<u>CARLOS / WALLACE</u>			
SERVIÇO CONCLUÍDO:	<input checked="" type="checkbox"/> SIM	<input type="checkbox"/> NÃO (Motivo):		
RECEBIMENTO DO SERVIÇO:				
CLIENTE	NOME:	<u>Atalves René Leiza de Souza</u>		
	DATA:	<u>05/09/2024.</u>	HORA:	_____:
	ASSINATURA:	<u>Atalves René Leiza de Souza</u>		

CSM_Modelo_OS_Rev02

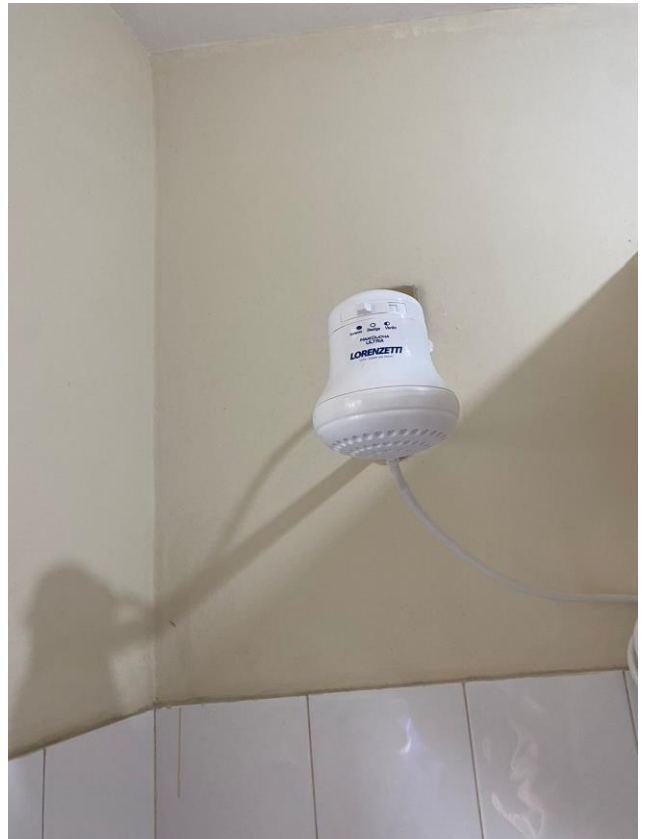



ORDEM DE SERVIÇO - MANUTENÇÃO PREDIAL

Nº OS 180479

TIPO DE MANUTENÇÃO: Corretiva Preventiva Planejada Emergência

UNIDADE:

DATA: 05/09/2024. HORA: _____ : _____ h

EMISSOR:

DESCRIÇÃO DO PROBLEMA: troca de quadro de luz

LOCALIZAÇÃO: SAL NO DOM HILLEN PÁMBA, 9.04

O.S. ATENDIDA EM: Início: 05/09/2024 ÀS _____ h
Finalização: 05/09/2024 ÀS _____ h

MATERIAL UTILIZADO: FOI FEITO A INSTALAÇÃO NO QUANTO DO QUADRADO.

RESPONSÁVEL CSM: CARLOS WALLACE.

SERVIÇO CONCLUÍDO: SIM NÃO (Motivo):

RECEBIMENTO DO SERVIÇO:

CLIENTE NOME: Atalles René Lapa de Souza

DATA: 05/09/2024. HORA: _____ : _____ h

ASSINATURA: Atalles René Lapa de Souza

CARLOS

CSM_Modelo_OS_Rev02



CSM ORDEM DE SERVIÇO - MANUTENÇÃO PREDIAL N° OS 180716

TIPO DE MANUTENÇÃO: Corretiva Preventiva Planejada Emergência

UNIDADE: _____

DATA: 05/09/2024 HORA: _____ h

EMISSOR: _____

DESCRIÇÃO DO PROBLEMA: ÁGUA TRANSPARENTADA.

LOCALIZAÇÃO: SIT. 100 DOA DELETA CAIXA D. 204

O.S. ATENDIDA EM: Início: 05/09/2024 ÀS _____ h
Finalização: 05/09/2024 ÀS _____ h

MATERIAL UTILIZADO: Água Descontaminada

RESPONSÁVEL CSM: Carlos / WAIAP

SERVIÇO CONCLUÍDO: SIM NÃO (Motivo): _____

RECEBIMENTO DO SERVIÇO:

CLIENTE NOME: _____

DATA: 05/09/2024 HORA: _____ h

ASSINATURA: _____

CSM_Modelo_OS_Rev02

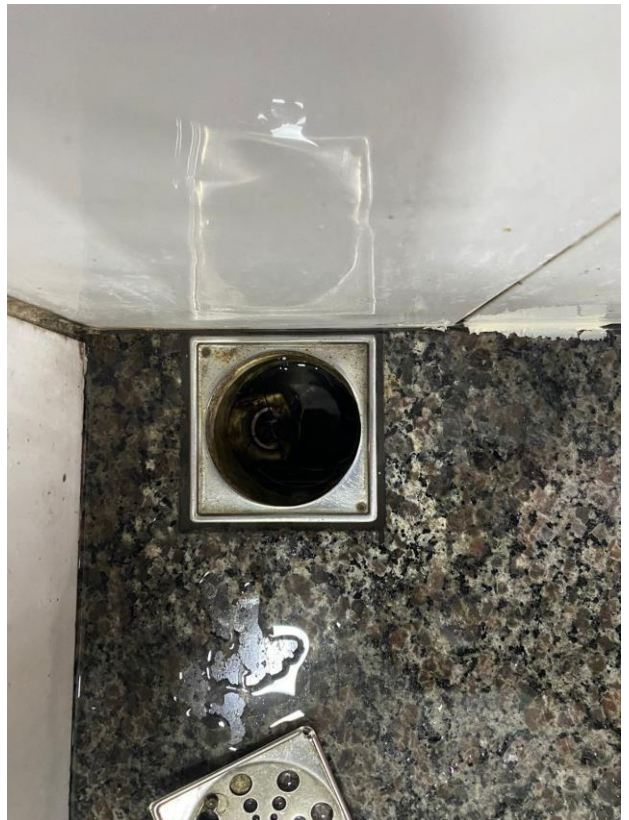

CSM ORDEM DE SERVIÇO - MANUTENÇÃO PREDIAL N° OS 180946

TIPO DE MANUTENÇÃO:	<input type="checkbox"/> Corretiva	<input type="checkbox"/> Preventiva	<input type="checkbox"/> Planejada	<input type="checkbox"/> Emergência
UNIDADE:				
DATA:	<u>05/09/2024</u>	HORA:	_____ h	
EMISSOR:				
DESCRIÇÃO DO PROBLEMA:	<u>CONCRETO DA PORTA DO ARMÁRIO</u>			
LOCALIZAÇÃO:	<u>SAL DO DOM HELLEN PÁMARA 7.904</u>			
O.S. ATENDIDA EM:	Início:	<u>05/09/2024</u>	ÀS	_____ h
	Finalização:	<u>06/09/2024</u>	ÀS	_____ h
MATERIAL UTILIZADO:	<u>CONCLUÍDO em [illegible] [illegible] [illegible] [illegible]</u>			
RESPONSÁVEL CSM:	_____			
SERVIÇO CONCLUÍDO:	<input checked="" type="checkbox"/> SIM	<input type="checkbox"/> NÃO (Motivo): _____		
RECEBIMENTO DO SERVIÇO:				
CLIENTE	NOME:	<u>João R. Pereira</u>		
	DATA:	<u>09/09/2024</u>	HORA:	<u>17:03</u> h
	ASSINATURA:	<u>JOÃO R. PEREIRA</u>		

CSM_Modelo_OS_Rev02



CSM ORDEM DE SERVIÇO - MANUTENÇÃO PREDIAL N° OS 188/196

TIPO DE MANUTENÇÃO:	<input type="checkbox"/> Corretiva	<input type="checkbox"/> Preventiva	<input type="checkbox"/> Planejada	<input type="checkbox"/> Emergência
UNIDADE:	<u>1309/2024</u>			
DATA:	<u>13/09/2024</u>	HORA:	___:___	h
EMISSOR:	_____			
DESCRIÇÃO DO PROBLEMA:	<u>CAIXOTA SOLTA</u>			
LOCALIZAÇÃO:	<u>JR. DO DON NERACH PALMADA, 1309</u>			
O.S. ATENDIDA EM:	Início:	<u>13/09/2024</u>	ÀS	___:___ h
	Finalização:	<u>13/09/2024</u>	ÀS	___:___ h
MATERIAL UTILIZADO:	<u>CONCRETO - FERRILHA - PRA ARRABO DE PORTA - CONCRETO PORTA CONCRETO</u>			
RESPONSÁVEL CSM:	<u>NARCOS</u>			
SERVIÇO CONCLUÍDO:	<input checked="" type="checkbox"/> SIM	<input type="checkbox"/> NÃO (Motivo): _____		
RECEBIMENTO DO SERVIÇO:				
CLIENTE	NOME:	_____		
	DATA:	<u>14/09/2024</u>	HORA:	___:___ h
	ASSINATURA:	<u>[Assinatura]</u>		

CSM_Modelo_OS_Rev02



CSM ORDEM DE SERVIÇO - MANUTENÇÃO PREDIAL N° OS 181144

TIPO DE MANUTENÇÃO:	<input type="checkbox"/> Corretiva	<input type="checkbox"/> Preventiva	<input type="checkbox"/> Planejada	<input type="checkbox"/> Emergência
UNIDADE:				
DATA:	<u>11/09/2024.</u>	HORA:	____ : ____ h	
EMISSOR:				
DESCRIÇÃO DO PROBLEMA:	<u>TRIPA DE ESPELHO - BANHEIRA</u>			
LOCALIZAÇÃO:	<u>APT. 01 - AV. DOM NILTON PRINHO 1.304</u>			
O.S. ATENDIDA EM:	Início:	<u>11/09/2024</u>	ÀS	____ : ____ h
	Finalização:	<u>11/09/2024</u>	ÀS	____ : ____ h
MATERIAL UTILIZADO:	<u>FOI ZIGBEE NA COZINHA. DADOS GERA UMA ZIGBEE POR DUIS ZONAS DE S.</u>			
RESPONSÁVEL CSM:	<u>CARLOS WALLACE</u>			
SERVIÇO CONCLUÍDO:	<input checked="" type="checkbox"/> SIM	<input type="checkbox"/> NÃO (Motivo):		
RECEBIMENTO DO SERVIÇO:				
CLIENTE	NOME:	<u>ANDRESSA FRANÇA MORAES</u>		
	DATA:	<u>11/09/2024.</u>	HORA:	____ : ____ h
	ASSINATURA:	<u>Andressa França</u>		

CARLOS
CSM_Modelo_OS_Rev02



CSM ORDEM DE SERVIÇO - MANUTENÇÃO PREDIAL N° OS 182510

TIPO DE MANUTENÇÃO:	<input type="checkbox"/> Corretiva	<input type="checkbox"/> Preventiva	<input type="checkbox"/> Planejada	<input type="checkbox"/> Emergência
UNIDADE:				
DATA:	<u>17/09/2024</u>		HORA:	____ : ____ h
EMISSOR:				
DESCRIÇÃO DO PROBLEMA:	<u>Cobertura da Parafusaria</u>			
LOCALIZAÇÃO:	<u>Al. Du Sou Helena Palma, Casa 204</u>			
O.S. ATENDIDA EM:	Início:	<u>17/09/2024</u>	ÀS	____ : ____ h
	Finalização:	<u>17/09/2024</u>	ÀS	____ : ____ h
MATERIAL UTILIZADO:	<u>FICOU FUNCIONANDO OS FIOS GERADO ADERENÇADOS</u>			
RESPONSÁVEL CSM:	<u>CARLOS WALACE</u>			
SERVIÇO CONCLUÍDO:	<input checked="" type="checkbox"/> SIM	<input type="checkbox"/> NÃO (Motivo):		
RECEBIMENTO DO SERVIÇO:				
CLIENTE	NOME:	<u>Halles René Lapa de Souza</u>		
	DATA:	<u>17/09/2024</u>	HORA:	____ : ____ h
	ASSINATURA:	<u>Halles René Lapa de Souza</u>		

CSM_Modelo_OS_Rev02

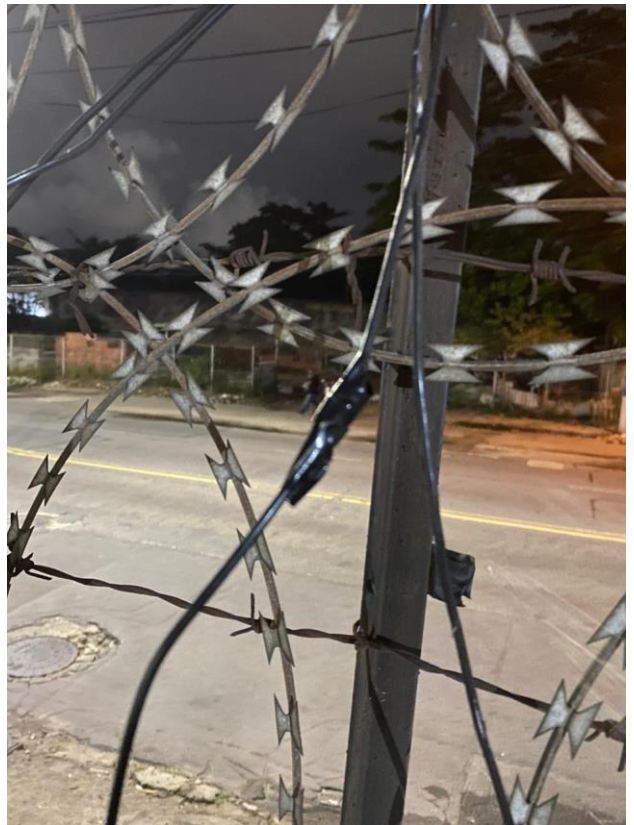

		ORDEM DE SERVIÇO - MANUTENÇÃO PREDIAL			Nº OS <u>18786</u>
TIPO DE MANUTENÇÃO:	<input type="checkbox"/> Corretiva	<input type="checkbox"/> Preventiva	<input type="checkbox"/> Planejada	<input type="checkbox"/> Emergência	
UNIDADE:	<u>1709</u> / 2024.				
DATA:	<u>17/09</u> / 2024.		HORA:	____ : ____ h	
EMISSOR:	____				
DESCRIÇÃO DO PROBLEMA:	<u>MANUTENÇÃO DA TOMADA DA BOXTINA</u>				
LOCALIZAÇÃO:	<u>SALA DO COM. MARIA CANASSA 2-104</u>				
O.S. ATENDIDA EM:	Início:	<u>17/09</u> / 2024	ÀS	____ : ____ h	
	Finalização:	<u>17/09</u> / 2024	ÀS	____ : ____ h	
MATERIAL UTILIZADO:	<u>Reconstrução</u>				
RESPONSÁVEL CSM:	<u>Carlos / WALACE</u>				
SERVIÇO CONCLUÍDO:	<input checked="" type="checkbox"/> SIM	<input type="checkbox"/> NÃO (Motivo):			
RECEBIMENTO DO SERVIÇO:					
CLIENTE	NOME:	____			
	DATA:	<u>17/09</u> / 2024.	HORA:	____ : ____ h	
	ASSINATURA:	____			

CSM_Modelo_OS_Rev02



CSM ORDEM DE SERVIÇO - MANUTENÇÃO PREDIAL Nº OS 188866

TIPO DE MANUTENÇÃO:	<input type="checkbox"/> Corretiva	<input type="checkbox"/> Preventiva	<input type="checkbox"/> Planejada	<input type="checkbox"/> Emergência
UNIDADE:				
DATA:	<u>18/09/2024.</u>	HORA:	_____ : _____ h	
EMISSOR:				
DESCRIÇÃO DO PROBLEMA:	<u>INSTALAÇÃO DA PORTA SANITÁRIA</u>			
LOCALIZAÇÃO:	<u>SAL. DO. DOM. HELDEN RAMA 2.504</u>			
O.S. ATENDIDA EM:	Início:	<u>19/09/2024</u>	AS	_____ h
	Finalização:	<u>19/09/2024</u>	AS	_____ h
MATERIAL UTILIZADO:	<u>SIM FOI COLOCADA A PORTA NO LUGAR PONEU O VÃO EM 70CM E A PORTA QUE ESTAVA LA EM 60CM. FOI PASSADO PRA COORDENIA PRA E ELA DEIXO PRA COLOCAR ASSIM URGENTE.</u>			
RESPONSÁVEL CSM:	<u>CARLOS WALLACE</u>			
SERVIÇO CONCLUÍDO:	<input checked="" type="checkbox"/> SIM	<input type="checkbox"/> NÃO (Motivo):		
RECEBIMENTO DO SERVIÇO:				
CLIENTE	NOME:	<u>Wallas René Lapa de Souza</u>		
	DATA:	<u>19/09/2024.</u>	HORA:	_____ : _____ h
	ASSINATURA:	<u>Wallas René Lapa de Souza</u>		

CSM_Modelo_OS_Rev02

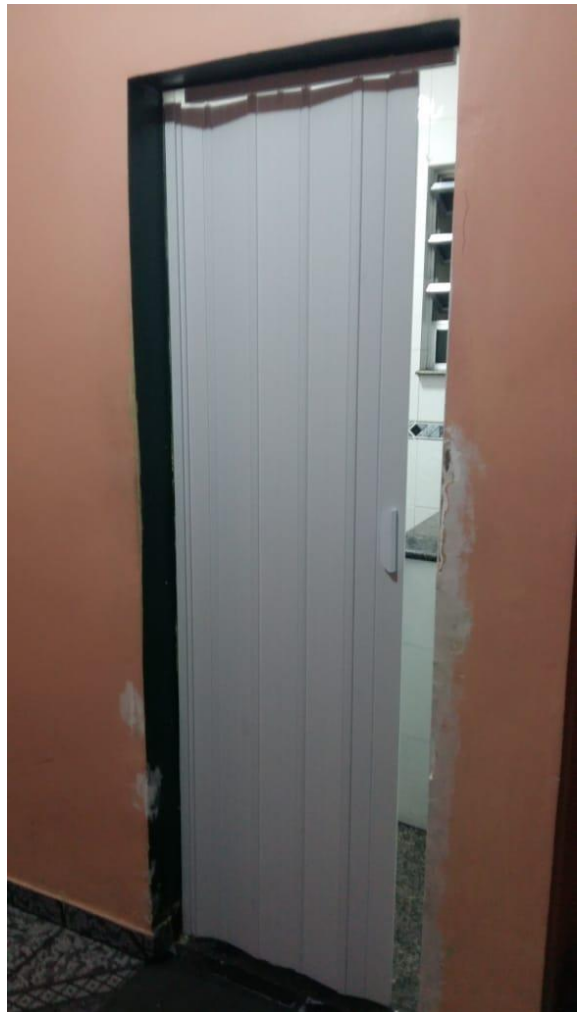

CSM ORDEM DE SERVIÇO - MANUTENÇÃO PREDIAL N° OS 181818

TIPO DE MANUTENÇÃO: Corretiva Preventiva Planejada Emergência

UNIDADE: _____
 DATA: 18/09/2024 HORA: _____ h
 EMISSOR: _____

DESCRIÇÃO DO PROBLEMA: INSTALAÇÃO DE VANAL DE COZINHA

LOCALIZAÇÃO: SRI- AV. DOM NICODEM PÁDUA, 2.501

O.S. ATENDIDA EM: Início: 19/09/2024 ÀS _____ h
 Finalização: 19/09/2024 ÀS _____ h

MATERIAL UTILIZADO: Foi colocado um VANAL DE COZINHA NO QUARTO DA MONITORIA.

RESPONSÁVEL CSM: CARLOS/WALLACE

SERVIÇO CONCLUÍDO: SIM NÃO (Motivo): _____

RECEBIMENTO DO SERVIÇO:

C
L
I
E
N
T
E

NOME: Wallace René Latta de Souza
 DATA: 19/09/2024 HORA: _____ h
 ASSINATURA: Wallace René Latta de Souza

CSM_Modelo_OS_Rev02



CSM ORDEM DE SERVIÇO - MANUTENÇÃO PREDIAL N° OS 188864

TIPO DE MANUTENÇÃO: Corretiva Preventiva Planejada Emergência

UNIDADE: _____
 DATA: 18/09/2024 HORA: _____ h
 EMISSOR: _____

DESCRIÇÃO DO PROBLEMA: WACLACIÃO DA PORTA DO ARMÁRIO

LOCALIZAÇÃO: SAL DO SÓC. HELENA CAMARGA, 204

O.S. ATENDIDA EM: Início: 18/09/2024 ÀS _____ h
 Finalização: 19/09/2024 ÀS _____ h

MATERIAL UTILIZADO: VAI TEN QUE COLOCAR UM ZINCO NA BARRA DAS PORTAS. JA GUA ZANDE MAS DEU PRA COZIMAN.

Obs: CONCLUÍDO COLOQUEI UM ZINCO MAS ABAIXO DA PORTA.

RESPONSÁVEL CSM: CARLOS / WACLACI

SERVIÇO CONCLUÍDO: SIM NÃO (Motivo): _____

RECEBIMENTO DO SERVIÇO:

CLIENTE
 NOME: Heles René Lapa de Souza
 DATA: 19/09/2024 HORA: _____ h
 ASSINATURA: Heles René Lapa de Souza

CSM_Modelo_OS_Rev02



CSM ORDEM DE SERVIÇO - MANUTENÇÃO PREDIAL N° OS 18448

TIPO DE MANUTENÇÃO:	<input type="checkbox"/> Corretiva	<input type="checkbox"/> Preventiva	<input type="checkbox"/> Planejada	<input type="checkbox"/> Emergência
UNIDADE:				
DATA:	<u>11/09</u> 2024.	HORA:	_____	_____ h
EMISSOR:				
DESCRIÇÃO DO PROBLEMA:	<u>troca de torneira</u>			
LOCALIZAÇÃO:	<u>Sit. Projeção 109</u>			
O.S. ATENDIDA EM:	Início:	<u>08/09</u> /2024	ÀS	_____ h
	Finalização:	<u>08/09</u> /2024	ÀS	_____ h
MATERIAL UTILIZADO:	<u>torneira, bucha</u>			
RESPONSÁVEL CSM:	<u>MARCO</u>			
SERVIÇO CONCLUÍDO:	<input checked="" type="checkbox"/> SIM	<input type="checkbox"/> NÃO (Motivo):		
RECEBIMENTO DO SERVIÇO:				
CLIENTE	NOME:	_____		
	DATA:	<u>11/09</u> 2024.	HORA:	_____ h
	ASSINATURA:	_____		

CSM_Modelo_OS_Rev02



CSM ORDEM DE SERVIÇO - MANUTENÇÃO PREDIAL N° OS 16268

TIPO DE MANUTENÇÃO: Corretiva Preventiva Planejada Emergência

UNIDADE: _____
 DATA: 16/09/2024 HORA: _____ h
 EMISSOR: _____

DESCRIÇÃO DO PROBLEMA: Instalação do AB COMPRESSOR

LOCALIZAÇÃO: 116 - Av. Dom Helder Câmara, 2204

O.S. ATENDIDA EM: Início: 16/09/2024 AS _____ h
 Finalização: 17/09/2024 AS _____ h

MATERIAL UTILIZADO: AB DA SALA TER. P/ QUINTO (NOVO PARA SALA SA FÓI TÃO PARO HOTE. 17/09/2024)

RESPONSÁVEL CSM: JOSE / NUNO 91460

SERVIÇO CONCLUÍDO: SIM NÃO (Motivo): _____

RECEBIMENTO DO SERVIÇO:

CLIENTE: NOME: _____
 DATA: 20/09/2024 HORA: _____ h
 ASSINATURA: _____

CSM, Modelo_OS_Rev02

Passam Mo



CAPS Manoel de Barros

		ORDEM DE SERVIÇO - MANUTENÇÃO PREDIAL		Nº OS <u>180346</u>
TIPO DE MANUTENÇÃO: <input type="checkbox"/> Corretiva <input type="checkbox"/> Preventiva <input type="checkbox"/> Planejada <input type="checkbox"/> Emergência				
UNIDADE: _____				
DATA: <u>07/09</u> 2024.		HORA: _____ : _____ h		
EMISSOR: _____				
DESCRIÇÃO DO PROBLEMA: <u>Substituição de Cabo</u>				
LOCALIZAÇÃO: <u>Sala Externa Rodrigues Pinheiro 2.208</u>				
O.S. ATENDIDA EM:		Início: <u>05/09</u> /2024 ÀS _____ h	Finalização: <u>05/09</u> /2024 ÀS _____ h	
MATERIAL UTILIZADO: <u>Material a ser fornecido</u>				
RESPONSÁVEL CSM: <u>Roberto / Matheus</u>				
SERVIÇO CONCLUÍDO: <input checked="" type="checkbox"/> SIM <input type="checkbox"/> NÃO (Motivo): _____				
RECEBIMENTO DO SERVIÇO:				
CLIENTE	NOME: _____			
	DATA: <u>07/09</u> 2024.		HORA: _____ : _____ h	
	ASSINATURA: _____			

CSM_Modelo_OS_Rev02



CSM ORDEM DE SERVIÇO - MANUTENÇÃO PREDIAL N° OS 180816

TIPO DE MANUTENÇÃO: Corretiva Preventiva Planejada Emergência

UNIDADE: _____
 DATA: 05/09/2024 HORA: _____:_____:____h
 EMISSOR: _____

DESCRIÇÃO DO PROBLEMA: CONCRETO DO INTERRUPTOR

LOCALIZAÇÃO: SRI. ESTADÃO PARAGUAIENSE PARCELAS 1195

C
S
M
O.S. ATENDIDA EM: Início: 05/09/2024 ÀS _____:_____:____h
 Finalização: 05/09/2024 ÀS _____:_____:____h CASA 88 A

MATERIAL UTILIZADO: FOI FEITO O CONSENTO.

RESPONSÁVEL CSM: CARLOS/WALACE

SERVIÇO CONCLUÍDO: SIM NÃO (Motivo): _____

RECEBIMENTO DO SERVIÇO:

C
L
I
E
N
T
E
NOME: JGOR POLLYER LIMA CALANDRINI
 DATA: 05/09/2024 HORA: _____:_____:____h
 ASSINATURA: Jgor pollyer

CSM_Modelo_OS_Rev02



CSM ORDEM DE SERVIÇO - MANUTENÇÃO PREDIAL N° OS 114093

TIPO DE MANUTENÇÃO: Corretiva Preventiva Planejada Emergência

UNIDADE: B08
 DATA: 13/03 / 2024. HORA: _____ h
 EMISSOR: _____

DESCRIÇÃO DO PROBLEMA: porta do banheiro

LOCALIZAÇÃO: 301 - Rua Antônia Borges Garcia, N.º 47, 403

O.S. ATENDIDA EM: Início: 15/03 / 2024 ÀS _____ h
 Finalização: 15/03 / 2024 ÀS _____ h APROX 403

MATERIAL UTILIZADO: Toca no conjunto completo
porta vauromet, vauromet fechadura com chave
CONOCACÃO DOMINGO, DIA 8 DE SETEMBRO
JOÃO GONÇALVES

RESPONSÁVEL CSM: _____

SERVIÇO CONCLUÍDO: SIM NÃO (Motivo): _____

RECEBIMENTO DO SERVIÇO:
 CLIE NTE
 NOME: Bianca Gomes
 DATA: 13/03 / 2024. HORA: _____ h
 ASSINATURA: _____

JOÃO - ADEMIADO MANSO

CSM_Modelo_OS_Rev02

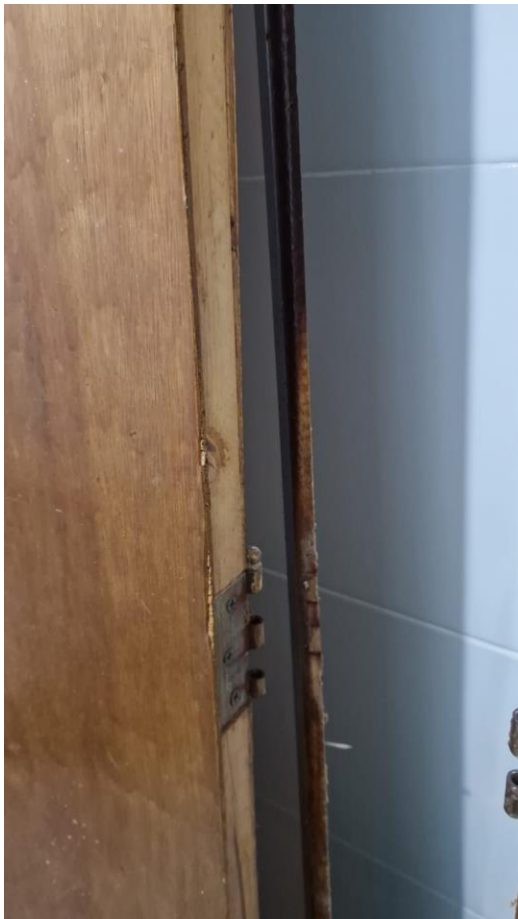

CSM ORDEM DE SERVIÇO - MANUTENÇÃO PREDIAL N° OS 188300

TIPO DE MANUTENÇÃO: Corretiva Preventiva Planejada Emergência

UNIDADE: _____

DATA: 08/09/2024 HORA: _____ : _____ h

EMISSOR: _____

DESCRIÇÃO DO PROBLEMA: troca de disjuntor

LOCALIZAÇÃO: SRL RUA GRACIA DO PARO, 48

O.S. ATENDIDA EM: Início: 10/09/2024 ÀS _____ : _____ h
Finalização: 10/09/2024 ÀS _____ : _____ h

MATERIAL UTILIZADO: 11A DISJUNTOR MONO POLAR DE 40A

RESPONSÁVEL CSM: Jose Carlos

SERVIÇO CONCLUÍDO: SIM NÃO (Motivo): _____

RECEBIMENTO DO SERVIÇO:

CLIENTE: NOME: Francisco Llesse da Silva

DATA: 10/09/2024 HORA: _____ : _____ h

ASSINATURA: _____

CSM_Modelo OS_Rev02

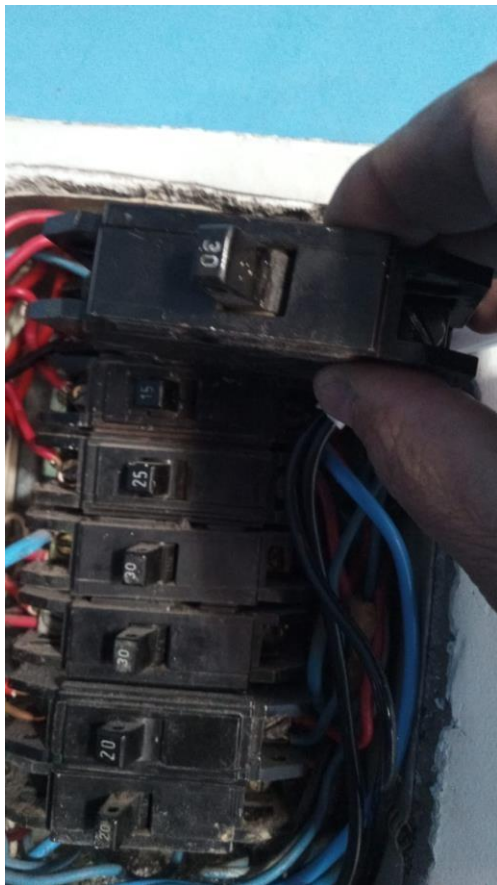

CSM ORDEM DE SERVIÇO - MANUTENÇÃO PREDIAL N° OS 181691

TIPO DE MANUTENÇÃO: Corretiva Preventiva Planejada Emergência

UNIDADE: _____
 DATA: 10/09 2024. HORA: 19:58 h
 EMISSOR: _____

DESCRIÇÃO DO PROBLEMA: BOBINA DA COLONIA QUEIMADA

LOCALIZAÇÃO: JM - ESTÁGIO FRANCISCO PAULAS 215

O.S. ATENDIDA EM: Início: 11/09/2024 ÀS _____ h
 Finalização: 11/09/2024 ÀS _____ h PAGA 33A

MATERIAL UTILIZADO: Bobina Trovada

RESPONSÁVEL CSM: TERENSO TAVARO

SERVIÇO CONCLUÍDO: SIM NÃO (Motivo): _____

RECEBIMENTO DO SERVIÇO:

NOME: Sra. Bláudia Cruz
 DATA: ____/____/2024. HORA: ____:____ h
 ASSINATURA: _____

CSM_Modelo_OS_Rev02



CSM ORDEM DE SERVIÇO - MANUTENÇÃO PREDIAL N° OS 181566

TIPO DE MANUTENÇÃO: Corretiva Preventiva Planejada Emergência

UNIDADE: _____
 DATA: 10/09/2024 HORA: _____ h 15h DA TARDE
 EMISSOR: _____

DESCRIÇÃO DO PROBLEMA: VAZAMENTO DO CHUVEIRO E TROCA DO

LOCALIZAÇÃO: IM. RUA ADELAS, 99

O.S. ATENDIDA EM: Início: 10/09/2024 ÀS _____ h
 Finalização: 11/09/2024 ÀS _____ h

MATERIAL UTILIZADO: TROCA DOS O CHUVEIRO E TROCA DOS
A JOELAS DO FICHO.

RESPONSÁVEL CSM: PAULO BONAPE

SERVIÇO CONCLUÍDO: SIM NÃO (Motivo): _____

RECEBIMENTO DO SERVIÇO:

CLIENTE NOME: Fábrica Cozida de Paula
 DATA: 11/09/2024 HORA: _____ h
 ASSINATURA: Fábrica C. de Paula

CSM Modelo OS_Rev02

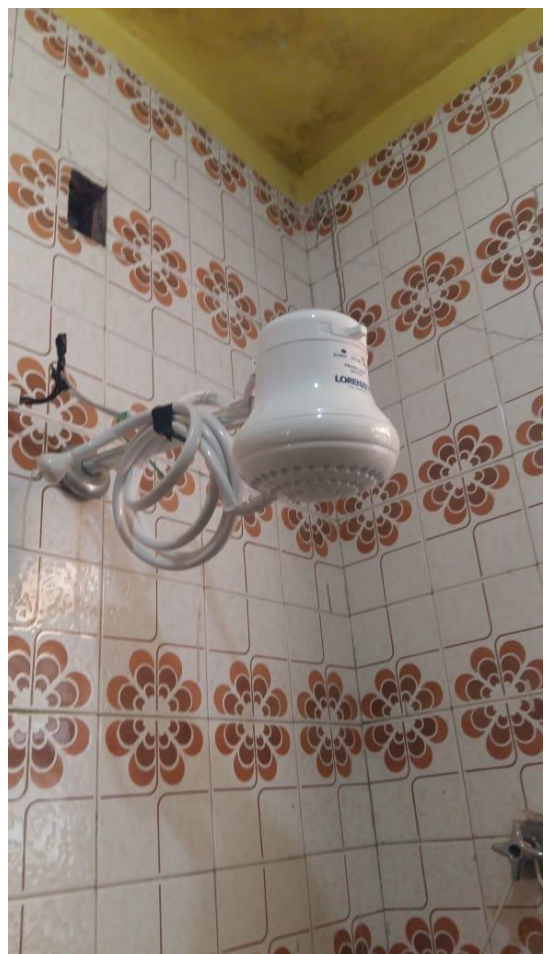

CSM		ORDEN DE SERVIÇO - MANUTENÇÃO PREDIAL				Nº OS
TIPO DE MANUTENÇÃO:		<input type="checkbox"/> Corretiva	<input type="checkbox"/> Preventiva	<input type="checkbox"/> Planejada	<input type="checkbox"/> Emergência	
UNIDADE:						
DATA:		13/09/2024.		HORA: _____ : _____ h		
EMISSOR:						
DESCRIÇÃO DO PROBLEMA:		Reparação de vazamento				
LOCALIZAÇÃO:		1ª Andar do imóvel 309				
C S M	O.S. ATENDIDA EM:	Início:	13/09/2024		ÀS _____ h	
		Finalização:	13/09/2024		ÀS _____ h	
MATERIAL UTILIZADO:		Cimento Portland e Fita				
RESPONSÁVEL CSM:						
SERVIÇO CONCLUÍDO:		<input checked="" type="checkbox"/> SIM	<input type="checkbox"/> NÃO (Motivo):			
		RECEBIMENTO DO SERVIÇO:				
C I E N T E	NOME:					
	DATA:	13/09/2024.		HORA: _____ : _____ h		13/09/2024
	ASSINATURA:					

CSM_Modelo_OS_Rev02



CSM ORDEM DE SERVIÇO - MANUTENÇÃO PREDIAL N° OS 18081

TIPO DE MANUTENÇÃO: Corretiva Preventiva Planejada Emergência

UNIDADE: _____

DATA: 15/09/2024 HORA: _____ h

EMISSOR: MUNICÍPIO DE PALMAS

DESCRIÇÃO DO PROBLEMA: _____

LOCALIZAÇÃO: ESTRADA MONTAGUDES CRISTAL 8105 - CASA 818
SAL. CÔNCRETO MONTAGUDES PALMAS, 7888 - 05090-000

O.S. ATENDIDA EM: Início: 15/09/2024 ÀS _____ h
Finalização: 15/09/2024 ÀS _____ h

MATERIAL UTILIZADO: AS PASTILHAS NESTA AVALIAÇÃO DO RORRITOPON. SÃO A TROCA DO FILTRO, FICANDO DE COMPRA. NA SEM 7000A025

RESPONSÁVEL CSM: CARLOS WALLACE

SERVIÇO CONCLUÍDO: SIM NÃO (Motivo): _____

RECEBIMENTO DO SERVIÇO:

CLIENTE NOME: Stuchelle Calisto Vieira elem

DATA: 15/09/2024 HORA: _____ h

ASSINATURA: [Signature]

CSM_Modelo_OS_Rev02



CSM ORDEM DE SERVIÇO - MANUTENÇÃO PREDIAL N° OS 180603

TIPO DE MANUTENÇÃO:	<input checked="" type="checkbox"/> Corretiva	<input type="checkbox"/> Preventiva	<input type="checkbox"/> Planejada	<input type="checkbox"/> Emergência
UNIDADE:				
DATA:	<u>11/09</u> / 2024.	HORA:	_____ : _____ h	
EMISSOR:				
DESCRIÇÃO DO PROBLEMA:	<u>ROTA DE ACESSO DO CHUVEIRO</u>			
LOCALIZAÇÃO:	<u>SAL BUA COPAAS 294 APTO 501</u>			
O.S. ATENDIDA EM:	Início:	<u>11/09</u> / 2024	ÀS	_____ : _____ h
	Finalização:	<u>11/09</u> / 2024	ÀS	_____ : _____ h
MATERIAL UTILIZADO:	<u>Reparação</u>			
RESPONSÁVEL CSM:	<u>MICGO</u>			
SERVIÇO CONCLUÍDO:	<input checked="" type="checkbox"/> SIM	<input type="checkbox"/> NÃO (Motivo):		
RECEBIMENTO DO SERVIÇO:				
CLIENTE	NOME:	_____		
	DATA:	<u>11/09</u> / 2024.	HORA:	_____ : _____ h
	ASSINATURA:	_____		

CSM_Modelo_OS_Rev02



CSM ORDEM DE SERVIÇO - MANUTENÇÃO PREDIAL N° OS 149310

TIPO DE MANUTENÇÃO: Corretiva Preventiva Planejada Emergência

UNIDADE: 118

DATA: 11/08 / 2024. HORA: _____ h

EMISSOR: _____

DESCRIÇÃO DO PROBLEMA: TRINCO DO ARRANCO DA PORTA

LOCALIZAÇÃO: SM - RUA POMPEIA GALVÃO BLOCO 409

O.S. ATENDIDA EM: Início: 11/08 / 2024 ÀS _____ h
Finalização: 11/08 / 2024 ÀS _____ h

MATERIAL UTILIZADO: PARA A TRAVA DO FECHU

RESPONSÁVEL CSM: JOÃO / ADRIANO

SERVIÇO CONCLUÍDO: SIM NÃO (Motivo): _____

RECEBIMENTO DO SERVIÇO:

CLIENTE NOME: Paulo R. P. Santos

DATA: 11 / 2024. HORA: _____ h

ASSINATURA: _____

JOÃO / ADRIANO

CSM_Mo_05_Rev02



CAPS Maria do Socorro



ORDEM DE SERVIÇO - MANUTENÇÃO PREDIAL

N° OS: 180171

TIPO DE MANUTENÇÃO:	<input type="checkbox"/> Corretiva	<input type="checkbox"/> Preventiva	<input type="checkbox"/> Planejada	<input type="checkbox"/> Emergência
UNIDADE:				
DATA:	<u>30/08</u> / 2024.		HORA: _____ h	
EMISSOR:				
DESCRIÇÃO DO PROBLEMA:	<u>INSTALAÇÃO DO QUADRO</u>			
LOCALIZAÇÃO:	<u>SAL-UNA DOCTAR SÍLABO DE JACARAÍ, 801</u>			
O.S. ATENDIDA EM:	Início: <u>01/09</u> / 2024 ÀS _____ h		Finalização: <u>01/09</u> / 2024 ÀS _____ h	
MATERIAL UTILIZADO:	<u>Quadro instalado</u>			
RESPONSÁVEL CSM:	<u>ANDRÉ LUIZ</u>			
SERVIÇO CONCLUÍDO:	<input checked="" type="checkbox"/> SIM		<input type="checkbox"/> NÃO (Motivo):	

RECEBIMENTO DO SERVIÇO:

CLIENTE NOME: _____

DATA: 01/09 2024. HORA: _____ h

ASSINATURA: _____

CSM_Modelo_OS_Rev02

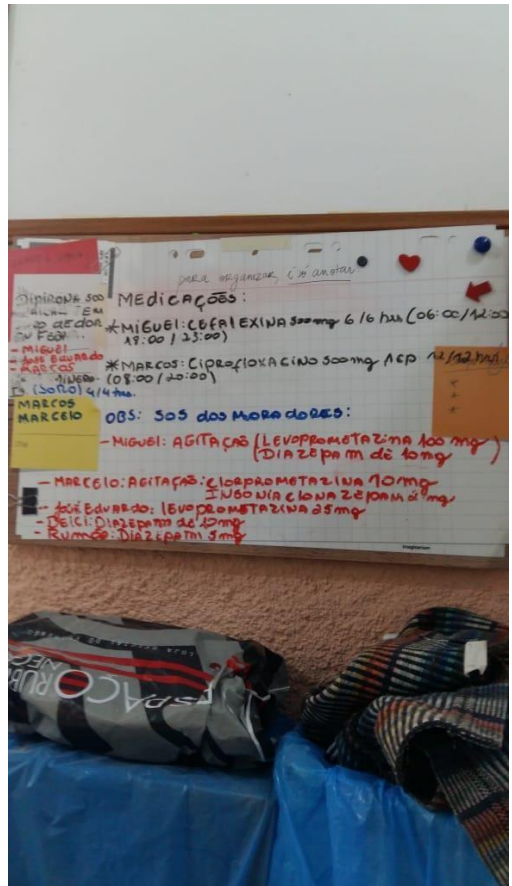

CSM ORDEM DE SERVIÇO - MANUTENÇÃO PREDIAL N° OS 119916

TIPO DE MANUTENÇÃO:	<input checked="" type="checkbox"/> Corretiva	<input type="checkbox"/> Preventiva	<input type="checkbox"/> Planejada	<input type="checkbox"/> Emergência
UNIDADE:				
DATA:	<u>30/08/2024</u>		HORA: _____ : _____ h	
EMISSOR:				
DESCRIÇÃO DO PROBLEMA:	<u>Substituição Ventilador</u>			
LOCALIZAÇÃO:	<u>SPT - Rua Antônio Augusto de Magalhães</u>			
O.S. ATENDIDA EM:	Início:	<u>30/08/2024</u>	ÀS _____ h	<u>901</u>
	Finalização:	<u>01/09/2024</u>	ÀS _____ h	
MATERIAL UTILIZADO:	<u>Ventilador instalado</u>			
RESPONSÁVEL CSM:	<u>Carlos / MACAPE</u>			
SERVIÇO CONCLUÍDO:	<input checked="" type="checkbox"/> SIM	<input type="checkbox"/> NÃO (Motivo):		
RECEBIMENTO DO SERVIÇO:				
CLIENTE	NOME:	_____		
	DATA:	<u>01/09/2024</u>	HORA: _____ : _____ h	
	ASSINATURA:	_____		

CSM_Modelo_OS_Rev02

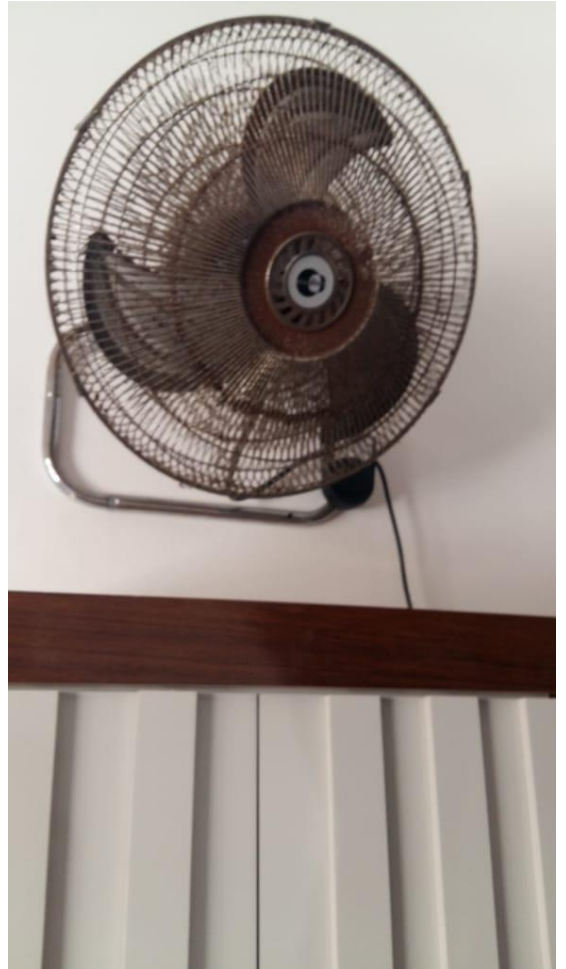

CSM **ORDEN DE SERVIÇO - MANUTENÇÃO PREDIAL** N° OS 180883

TIPO DE MANUTENÇÃO:	<input type="checkbox"/> Corretiva	<input type="checkbox"/> Preventiva	<input type="checkbox"/> Planejada	<input type="checkbox"/> Emergência
UNIDADE:				
DATA:	<u>08/09</u> / 2024.	HORA:	_____ : _____ h	
EMISSOR:				
DESCRIÇÃO DO PROBLEMA:	<u>VAZA DE ÁGUA</u>			
LOCALIZAÇÃO:	<u>Sr. HUA SOUZA OLIVEIRA DE MACHADO, 304</u>			
O.S. ATENDIDA EM:	Início:	<u>08/09</u> / 2024	AS	_____ h
	Finalização:	<u>08/09</u> / 2024	AS	_____ h
MATERIAL UTILIZADO:	<u>Enxofre de 20 mg</u>			
RESPONSÁVEL CSM:	<u>ADRIANO</u>			
SERVIÇO CONCLUÍDO:	<input checked="" type="checkbox"/> SIM	<input type="checkbox"/> NÃO (Motivo):		
RECEBIMENTO DO SERVIÇO:				
CLIENTE	NOME:	_____		
	DATA:	<u>08/09</u> / 2024.	HORA:	_____ : _____ h
	ASSINATURA:	_____		

CSM_Modelo_OS_Rev02



CSM ORDEM DE SERVIÇO - MANUTENÇÃO PREDIAL Nº OS 181999

TIPO DE MANUTENÇÃO: Corretiva Preventiva Planejada Emergência

UNIDADE:

DATA: 09/09/2024 HORA: _____ : _____ h

EMISSOR:

DESCRIÇÃO DO PROBLEMA: PROBLEMA SEM ÁGUA ÀGUA

LOCALIZAÇÃO: SAL. BOM BRASILEIRO C/UBA DE MAGALHÃES, 81

O.S. ATENDIDA EM: Início: 09/09/2024 ÀS _____ : _____ h
Finalização: 09/09/2024 ÀS _____ : _____ h

MATERIAL UTILIZADO: Embudo de Ar em Duro

RESPONSÁVEL CSM: MARCOS FERREIRA / XIBAGO

SERVIÇO CONCLUÍDO: SIM NÃO (Motivo):

RECEBIMENTO DO SERVIÇO:

CLIENTE: NOME: _____
DATA: 09/09/2024 HORA: _____ : _____ h
ASSINATURA: _____

CSM_Modelo_OS_Rev02





CSM

ORDEM DE SERVIÇO - MANUTENÇÃO PREDIAL

Nº OS 182079

TIPO DE MANUTENÇÃO:	<input type="checkbox"/> Corretiva	<input type="checkbox"/> Preventiva	<input type="checkbox"/> Planejada	<input type="checkbox"/> Emergência
---------------------	------------------------------------	-------------------------------------	------------------------------------	-------------------------------------

UNIDADE:

DATA: 17/09/2024.

HORA: _____ : _____ h

EMISSOR:

DESCRIÇÃO DO PROBLEMA: AVANÇADO DO FOGÃO

LOCALIZAÇÃO: Smt. Rua Doutra Classe de Macaúbas, 9.

C
S
M

O.S. ATENDIDA EM:

Início: 09/09/2024 ÀS _____ : _____ h

Finalização 09/09/2024 ÀS _____ : _____ h

MATERIAL UTILIZADO: Instalado com fogão antigo.

RESPONSÁVEL CSM: Alcides

SERVIÇO CONCLUÍDO: SIM NÃO (Motivo):

RECEBIMENTO DO SERVIÇO:

C
L
I
E
N
T
E

NOME:

DATA: 09/09/2024.

HORA: _____ : _____ h

ASSINATURA:

CSM_Modelo_OS_Rev02



CSM ORDEM DE SERVIÇO - MANUTENÇÃO PREDIAL N° OS 188452

TIPO DE MANUTENÇÃO: Corretiva Preventiva Planejada Emergência

UNIDADE: _____
 DATA: 11/09 / 2024. HORA: _____ : _____ h
 EMISSOR: _____

DESCRIÇÃO DO PROBLEMA: MANUTENÇÃO NA BOMBA

LOCALIZAÇÃO: SAL DA DOURA OLÍMPIA DE MAGACIARI 91

O.S. ATENDIDA EM: Início: 11/09/2024 ÀS _____ : _____ h
 Finalização: 11/09/2024 ÀS _____ : _____ h

MATERIAL UTILIZADO: Veículo e Bomba

RESPONSÁVEL CSM: VITORIANO / MARCO

SERVIÇO CONCLUÍDO: SIM NÃO (Motivo): _____

RECEBIMENTO DO SERVIÇO:

CLIENTE NOME: _____
 DATA: 11/09 / 2024. HORA: _____ : _____ h
 ASSINATURA: _____

CSM_Modelo_OS_Rev02



CSM ORDEM DE SERVIÇO - MANUTENÇÃO PREDIAL N° OS 183219

TIPO DE MANUTENÇÃO:	<input type="checkbox"/> Corretiva	<input type="checkbox"/> Preventiva	<input type="checkbox"/> Planejada	<input type="checkbox"/> Emergência
UNIDADE:				
DATA:	<u>19/09/2024.</u>	HORA:	____ : ____ h	
EMISSOR:				
DESCRIÇÃO DO PROBLEMA:	<u>troca de filtro</u>			
LOCALIZAÇÃO:	<u>Sítio Rua Doulos Celso de Magalhães, 91</u>			
O.S. ATENDIDA EM:	Início:	<u>19/09/2024</u>	ÀS	____ : ____ h
	Finalização:	<u>19/09/2024</u>	ÀS	____ : ____ h
MATERIAL UTILIZADO:	<u>filtro necessário</u>			
RESPONSÁVEL CSM:	<u>Carlos / WILSON</u>			
SERVIÇO CONCLUÍDO:	<input checked="" type="checkbox"/> SIM	<input type="checkbox"/> NÃO (Motivo):		
RECEBIMENTO DO SERVIÇO:				
CLIENTE	NOME:	_____		
	DATA:	<u>19/09/2024.</u>	HORA:	____ : ____ h
	ASSINATURA:	_____		

CSM_Modelo_OS_Rev02



CSM ORDEM DE SERVIÇO - MANUTENÇÃO PREDIAL N° OS 183310

TIPO DE MANUTENÇÃO:	<input type="checkbox"/> Corretiva	<input type="checkbox"/> Preventiva	<input type="checkbox"/> Planejada	<input type="checkbox"/> Emergência
UNIDADE:				
DATA:	<u>21/09/2024.</u>	HORA:	: : h	
EMISSOR:				
DESCRIÇÃO DO PROBLEMA:	<u>DESCARGA LENTA</u>			
LOCALIZAÇÃO:	<u>Spt. Rua Alv. Pinheiro OLÍMPO DE MAGALHÃES, 31</u>			
O.S. ATENDIDA EM:	Início:	<u>21/09/2024</u>	AS	: : h
	Finalização:	<u>21/09/2024</u>	AS	: : h
MATERIAL UTILIZADO:	<u>Descarga Paralela</u>			
RESPONSÁVEL CSM:	<u>MARLOV</u>			
SERVIÇO CONCLUÍDO:	<input checked="" type="checkbox"/> SIM	<input type="checkbox"/> NÃO (Motivo):		
RECEBIMENTO DO SERVIÇO:				
CLIENTE	NOME:	<u>Sra. Suelene</u>		
	DATA:	<u>23/09/2024.</u>	HORA:	: : h
	ASSINATURA:	<u>Suelene</u>		

CSM_Modelo_OS_fiev02



CAPS Neusa Santos Souza

CSM ORDEM DE SERVIÇO - MANUTENÇÃO PREDIAL N° OS 148109

TIPO DE MANUTENÇÃO:	<input type="checkbox"/> Corretiva	<input type="checkbox"/> Preventiva	<input type="checkbox"/> Planejada	<input type="checkbox"/> Emergência
UNIDADE:				
DATA:	<u>22/08</u> / 2024.	HORA:	_____ : _____ h	
EMISSOR:				
DESCRIÇÃO DO PROBLEMA:	<u>INSTALAÇÃO DE JANELA</u>			
LOCALIZAÇÃO:	<u>SIM. AVA PARANAPANÁ, 315.</u>			
O.S. ATENDIDA EM:	Início:	<u>26/08</u> / 2024	AS	_____ : _____ h
	Finalização:	<u>29/08</u> / 2024	AS	_____ : _____ h
MATERIAL UTILIZADO:	<u>Arco do Janelão do Cliente</u>			
RESPONSÁVEL CSM:	_____			
SERVIÇO CONCLUÍDO:	<input checked="" type="checkbox"/> SIM	<input type="checkbox"/> NÃO (Motivo): _____		
RECEBIMENTO DO SERVIÇO:				
CLIENTE	NOME:	_____		
	DATA:	<u>10/09</u> / 2024.	HORA:	_____ : _____ h
	ASSINATURA:	_____		

NEUSA NEUSA - 26/08

CSM Modelo OS_Rev02



CSM ORDEM DE SERVIÇO - MANUTENÇÃO PREDIAL N° OS 181881

TIPO DE MANUTENÇÃO:	<input type="checkbox"/> Corretiva	<input type="checkbox"/> Preventiva	<input type="checkbox"/> Planejada	<input type="checkbox"/> Emergência
UNIDADE:				
DATA:	<u>11/09/2024.</u>	HORA:	_____:	_____ h
EMISSOR:				
DESCRIÇÃO DO PROBLEMA:	<u>Substituição do box</u>			
LOCALIZAÇÃO:	<u>Sala para reunião de administração 315</u>			
O.S. ATENDIDA EM:	Início:	<u>11/09/2024</u>	AS	_____ h
	Finalização:	<u>11/09/2024</u>	AS	_____ h
MATERIAL UTILIZADO:	<u>Box Acrílico</u>			
RESPONSÁVEL CSM:	<u>MARLON VILHELO / MATEO</u>			
SERVIÇO CONCLUÍDO:	<input checked="" type="checkbox"/> SIM	<input type="checkbox"/> NÃO (Motivo):		
RECEBIMENTO DO SERVIÇO:				
CLIENTE	NOME:	_____		
	DATA:	<u>11/09/2024.</u>	HORA:	_____:
	ASSINATURA:	_____		

CSM_Modelo_OS_Rev02



CSM ORDEM DE SERVIÇO - MANUTENÇÃO PREDIAL N° OS 17894

TIPO DE MANUTENÇÃO:	<input type="checkbox"/> Corretiva	<input type="checkbox"/> Preventiva	<input type="checkbox"/> Planejada	<input type="checkbox"/> Emergência
UNIDADE:				
DATA:	<u>03/08/2024.</u>	HORA:	___:___	h
EMISSOR:				
DESCRIÇÃO DO PROBLEMA:	<u>LEVADO CORTADO</u>			
LOCALIZAÇÃO:	<u>SAL. AVIA BARRIO DE PIRALUARA, 310</u>			
O.S. ATENDIDA EM:	Início:	<u>14/08/2024</u>	ÀS	___:___ h
	Finalização:	<u>15/09/2024</u>	ÀS	___:___ h
MATERIAL UTILIZADO:	<u>Reparos feita</u>			
RESPONSÁVEL CSM:	<u>MANOEL PEREIRA</u>			
SERVIÇO CONCLUÍDO:	<input checked="" type="checkbox"/> SIM	<input type="checkbox"/> NÃO (Motivo):		<u>TRABO</u>
RECEBIMENTO DO SERVIÇO:				
CLIENTE	NOME:	_____		
	DATA:	<u>15/09/2024.</u>	HORA:	___:___ h
	ASSINATURA:	_____		

CSM_Modelo_05_Rev02



CSM ORDEM DE SERVIÇO - MANUTENÇÃO PREDIAL N° OS 182937

TIPO DE MANUTENÇÃO:	<input type="checkbox"/> Corretiva	<input type="checkbox"/> Preventiva	<input type="checkbox"/> Planejada	<input type="checkbox"/> Emergência
UNIDADE:				
DATA:	<u>13/09/2024</u>	HORA:	_____ : _____ h	
EMISSOR:				
DESCRIÇÃO DO PROBLEMA:	<u>VIA COM VITANINHA</u>			
LOCALIZAÇÃO:	<u>SM - 11A BRAS DE PRAIA, 935</u>			
O.S. ATENDIDA EM:	Início:	<u>13/09/2024</u>	AS	_____ : _____ h
	Finalização:	<u>14/09/2024</u>	AS	_____ : _____ h
MATERIAL UTILIZADO:	<u>Produto usado</u>			
RESPONSÁVEL CSM:	<u>ALEXANDRE</u>			
SERVIÇO CONCLUÍDO:	<input checked="" type="checkbox"/> SIM	<input type="checkbox"/> NÃO (Motivo):		
RECEBIMENTO DO SERVIÇO:				
CLIENTE	NOME:	_____		
	DATA:	<u>14/09/2024</u>	HORA:	_____ : _____ h
	ASSINATURA:	_____		

CSM_Modelo_OS_Rev02



		ORDEM DE SERVIÇO - MANUTENÇÃO PREDIAL			Nº OS <u>18936</u>
TIPO DE MANUTENÇÃO:		<input type="checkbox"/> Corretiva	<input type="checkbox"/> Preventiva	<input type="checkbox"/> Planejada	<input type="checkbox"/> Emergência
UNIDADE:					
DATA:		<u>19/09/2024</u>	HORA: _____ : _____ h		
EMISSOR:					
DESCRIÇÃO DO PROBLEMA:		<u>Barra do banheiro desalinhada</u>			
LOCALIZAÇÃO:		<u>110 Rua Nereu de Macedo, 915</u>			
C S M	O.S. ATENDIDA EM:		Início:	<u>19/09/2024</u>	ÀS _____ h
			Finalização:	<u>19/09/2024</u>	ÀS _____ h
MATERIAL UTILIZADO:		<u>Barra Corretora</u>			
RESPONSÁVEL CSM:		<u>Adelino</u>			
SERVIÇO CONCLUÍDO:		<input checked="" type="checkbox"/> SIM	<input type="checkbox"/> NÃO (Motivo):		
		RECEBIMENTO DO SERVIÇO:			
C L I E N T E	NOME:				
	DATA:		<u>19/09/2024</u>	HORA: _____ : _____ h	
	ASSINATURA:				

CSM_Modelo_OS_Rev02





ORDEN DE SERVIÇO - MANUTENÇÃO PREDIAL

Nº OS 116819

TIPO DE MANUTENÇÃO:	<input checked="" type="checkbox"/> Corretiva	<input type="checkbox"/> Preventiva	<input type="checkbox"/> Planejada	<input type="checkbox"/> Emergência
UNIDADE:				
DATA:	09/08/2024	HORA:		
EMISSOR:				
DESCRIÇÃO DO PROBLEMA:	INSTALAÇÃO DE ARBÚSPO			
LOCALIZAÇÃO:	R. DA PAVÃO DEBORA 191			
O.S. ATENDIDA EM:	Início: 06/08/2024	ÀS		
	Finalização: 16/09/2024	ÀS		
MATERIAL UTILIZADO:	Vedante			
RESPONSÁVEL CSM:				
SERVIÇO CONCLUÍDO:	<input checked="" type="checkbox"/> SIM	<input type="checkbox"/> NÃO (Motivo):		
RECEBIMENTO DO SERVIÇO:				
CLIE NTE	NOME:			
	DATA:	16/09/2024	HORA:	
	ASSINATURA:			

MISTRA REFORMADA - 06/08

CSM_Modelo_OS_Rev02



CSM ORDEM DE SERVIÇO - MANUTENÇÃO PREDIAL N° OS 182460

TIPO DE MANUTENÇÃO: Corretiva Preventiva Planejada Emergência

UNIDADE: _____
 DATA: 17/09 / 2024. HORA: _____ : _____ h
 EMISSOR: _____

DESCRIÇÃO DO PROBLEMA: BARRILHO COM VAZAMENTO

LOCALIZAÇÃO: SITE - RUA BRAGA DE OLIVEIRA

O.S. ATENDIDA EM: Início: 17/09 / 2024 ÀS _____ : _____ h
 Finalização: 17/09 / 2024 ÀS _____ : _____ h

MATERIAL UTILIZADO: Resina e Reforço no Vaso

RESPONSÁVEL CSM: WALTON

SERVIÇO CONCLUÍDO: SIM NÃO (Motivo): _____

RECEBIMENTO DO SERVIÇO:

CLIENTE
 NOME: _____
 DATA: 17/09 / 2024. HORA: _____ : _____ h
 ASSINATURA: _____

CSM_Modelo_OS_Rev02





CSM

ORDEM DE SERVIÇO - MANUTENÇÃO PREDIAL

Nº OS 182163

TIPO DE MANUTENÇÃO: Corretiva Preventiva Planejada Emergência

UNIDADE:

DATA: 17/09/2024.

HORA: _____ : _____ h

EMISSOR:

DESCRIÇÃO DO PROBLEMA: ADAPTAÇÃO DA TOMADA

LOCALIZAÇÃO: INT. Sala de Apoio de Planejamento, 315

C
S
M

O.S. ATENDIDA EM:

Início: 17/09/2024 ÀS _____ : _____ h

Finalização 17/09/2024 ÀS _____ : _____ h

MATERIAL UTILIZADO:

Arcondo e Conduto

RESPONSÁVEL CSM:

K. M. M. M.

SERVIÇO CONCLUÍDO:

SIM

NÃO (Motivo):

RECEBIMENTO DO SERVIÇO:

C
L
I
E
N
T
E

NOME:

17/09/2024.

HORA: _____ : _____ h

ASSINATURA:

CSM_Modelo_OS_Rev02



CSM ORDEM DE SERVIÇO - MANUTENÇÃO PREDIAL Nº OS 188643

TIPO DE MANUTENÇÃO:	<input checked="" type="checkbox"/> Corretiva	<input type="checkbox"/> Preventiva	<input type="checkbox"/> Planejada	<input type="checkbox"/> Emergência
UNIDADE:				
DATA:	<u>11/09/2024</u>	HORA:	: : h	
EMISSOR:				
DESCRIÇÃO DO PROBLEMA:	<u>ÁGUA DA BICA</u>			
LOCALIZAÇÃO:	<u>TR. 100A PARKING VERDEM 191</u>			
O.S. ATENDIDA EM:	Início:	<u>11/09/2024</u>	ÀS	: : h
	Finalização:	<u>11/09/2024</u>	ÀS	: : h
MATERIAL UTILIZADO:	<u>Piso Acabado</u>			
RESPONSÁVEL CSM:	<u>[Assinatura]</u>			
SERVIÇO CONCLUÍDO:	<input checked="" type="checkbox"/> SIM	<input type="checkbox"/> NÃO (Motivo):		
RECEBIMENTO DO SERVIÇO:				
CLIENTE	NOME:			
	DATA:	<u>11/09/2024</u>	HORA:	: : h
	ASSINATURA:	<u>[Assinatura]</u>		

CSM_Modelo_OS_Rev02

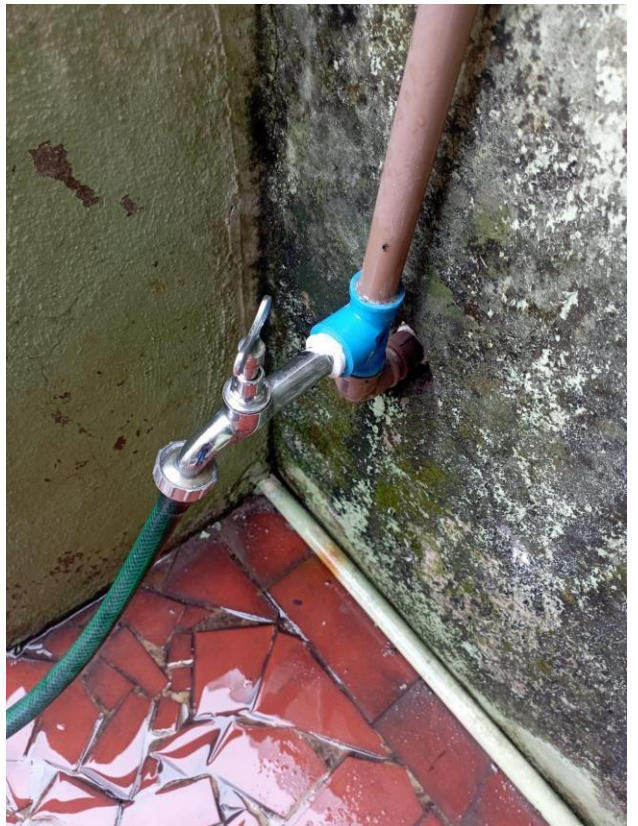



ORDEM DE SERVIÇO - MANUTENÇÃO PREDIAL

Nº OS 182668

TIPO DE MANUTENÇÃO:	<input type="checkbox"/> Corretiva	<input type="checkbox"/> Preventiva	<input type="checkbox"/> Planejada	<input type="checkbox"/> Emergência
UNIDADE:				
DATA:	<u>17/09</u> / 2024.	HORA:	_____ : _____	h
EMISSOR:				
DESCRIÇÃO DO PROBLEMA:	<u>BURACO NO MURO</u>			
LOCALIZAÇÃO:	<u>STR. RUA CASTILHO MANSINI, 191</u>			
O.S. ATENDIDA EM:	Início:	<u>17/09</u> / 2024	ÀS _____	h
	Finalização:	<u>17/09</u> / 2024	ÀS _____	h
MATERIAL UTILIZADO:	<u>Brunos Vedado</u>			
RESPONSÁVEL CSM:	<u>MARCO</u>			
SERVIÇO CONCLUÍDO:	<input checked="" type="checkbox"/> SIM	<input type="checkbox"/> NÃO (Motivo):		
RECEBIMENTO DO SERVIÇO:				
CLIENTE	NOME:	_____		
	DATA:	<u>17/09</u> / 2024.	HORA:	_____ : _____ h
	ASSINATURA:	<u>[Signature]</u>		

CSM_Modelo_OS_Rev02



 CSM		ORDEM DE SERVIÇO - MANUTENÇÃO PREDIAL			N° OS <u>148960</u>
TIPO DE MANUTENÇÃO:		<input type="checkbox"/> Corretiva	<input type="checkbox"/> Preventiva	<input type="checkbox"/> Planejada	<input type="checkbox"/> Emergência
UNIDADE:		DATA: <u>23/08/2024</u> HORA: _____ h			
EMISSOR:		DESCRIÇÃO DO PROBLEMA: <u>BURACO NO TETO NA COZINHA</u>			
LOCALIZAÇÃO: <u>Sítio - Rua Padre de Piracurama, 375</u>		O.S. ATENDIDA EM:			
Início: <u>19/09/2024</u> ÀS _____ h		Finalização: <u>19/09/2024</u> ÀS _____ h			
MATERIAL UTILIZADO: <u>Massa de Reboque e Pintado</u>		RESPONSÁVEL CSM: <u>ACARDE / CAROL</u>			
SERVIÇO CONCLUÍDO:		<input checked="" type="checkbox"/> SIM	<input type="checkbox"/> NÃO (Motivo):		
RECEBIMENTO DO SERVIÇO:					
NOME:		DATA: <u>19/09/2024</u> HORA: _____ h			
ASSINATURA:					

CSM_Modelo_018Rev02



CAPS Pedro Pellegrino

		ORDEM DE SERVIÇO - MANUTENÇÃO PREDIAL			Nº OS <u>188404</u>
TIPO DE MANUTENÇÃO:		<input type="checkbox"/> Corretiva	<input type="checkbox"/> Preventiva	<input type="checkbox"/> Planejada	<input type="checkbox"/> Emergência
UNIDADE:					
DATA: <u>16/09</u> / 2024.		HORA: _____ : _____ h			
EMISSOR:					
DESCRIÇÃO DO PROBLEMA: <u>Capa</u>					
LOCALIZAÇÃO: <u>SMT - Rua Pedro Cabral, 40</u>					
C S M	O.S. ATENDIDA EM:	Início: <u>16/09</u> / 2024 ÀS _____ : _____ h			
		Finalização: <u>16/09</u> / 2024 ÀS _____ : _____ h			
MATERIAL UTILIZADO: <u>Capa substituída.</u>					
RESPONSÁVEL CSM: <u>DAEMIANO</u>					
SERVIÇO CONCLUÍDO:		<input checked="" type="checkbox"/> SIM	<input type="checkbox"/> NÃO (Motivo):		
RECEBIMENTO DO SERVIÇO:					
C L I E N T E	NOME:				
	DATA: <u>16/09</u> / 2024.	HORA: _____ : _____ h			
	ASSINATURA:				

CSM_Modelo_OS_Rev02



CAPS Profeta Gentileza

CSM ORDEM DE SERVIÇO - MANUTENÇÃO PREDIAL N° OS 189447

TIPO DE MANUTENÇÃO:	<input checked="" type="checkbox"/> Corretiva	<input type="checkbox"/> Preventiva	<input type="checkbox"/> Planejada	<input type="checkbox"/> Emergência
UNIDADE:				
DATA:	<u>16/09/2024</u>	HORA:	: : h	
EMISSOR:				
DESCRIÇÃO DO PROBLEMA:	<u>CONCERTO DO ABRILHO DO PORTÃO</u>			
LOCALIZAÇÃO:	<u>SPT - AVA TEODORA 02</u>			
O.S. ATENDIDA EM:	Início:	<u>16/09/2024</u>	AS	: : h
	Finalização:	<u>16/09/2024</u>	AS	: : h
MATERIAL UTILIZADO:	<u>Armaturos para no parede</u>			
RESPONSÁVEL CSM:	<u>MICHEL LEONARDO</u>			
SERVIÇO CONCLUÍDO:	<input checked="" type="checkbox"/> SIM	<input type="checkbox"/> NÃO (Motivo):		
RECEBIMENTO DO SERVIÇO:				
CLIENTE	NOME:			
	DATA:	<u>16/09/2024</u>	HORA:	: : h
	ASSINATURA:			

CSM_Modelo_OS_Rev02



CSM ORDEM DE SERVIÇO - MANUTENÇÃO PREDIAL N° OS 181806

TIPO DE MANUTENÇÃO: Corretiva Preventiva Planejada Emergência

UNIDADE: _____
 DATA: 16/09 2024. HORA: _____ : _____ h
 EMISSOR: _____

DESCRIÇÃO DO PROBLEMA: Manutenção de AA Condicionador

LOCALIZAÇÃO: SAL. ADA 1ª ANDAR, 03

O.S. ATENDIDA EM: Início: 16/09/2024 ÀS _____ : _____ h
 Finalização: 16/09/2024 ÀS _____ : _____ h

MATERIAL UTILIZADO: Pirapóga para AA Condicionador fixo.

RESPONSÁVEL CSM: MICO

SERVIÇO CONCLUÍDO: SIM NÃO (Motivo): _____

RECEBIMENTO DO SERVIÇO:

CLIENTE NOME: _____
 DATA: 16/09/2024. HORA: _____ : _____ h
 ASSINATURA: Rafael Souto e Souza Souza
MICO

CSM_Modelo_OS_Rev02

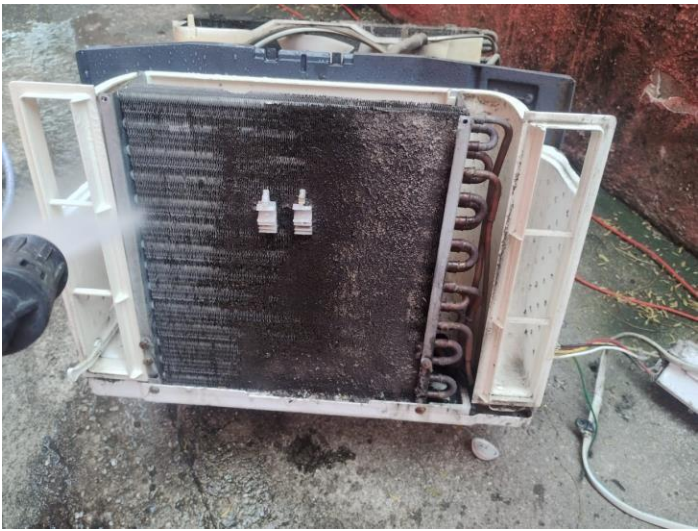

CSM ORDEM DE SERVIÇO - MANUTENÇÃO PREDIAL N° OS 182884

TIPO DE MANUTENÇÃO: Corretiva Preventiva Planejada Emergência

UNIDADE: 1809

DATA: 18/09 2024. HORA: _____ h

EMISSOR: _____

DESCRIÇÃO DO PROBLEMA: AVARIAS DE VENTILADORES

LOCALIZAÇÃO: SM. DR. DR. DANIEL LAMAS, 34

O.S. ATENDIDA EM: Início: 18/09/2024 AS _____ h
Finalização: 19/09/2024 AS _____ h

MATERIAL UTILIZADO: OS VENTILADORES DE BASE ESTAVAM RUÍM COM CILIC E CABOS ANDEBEMZADOS, OS DOIS VENTILADORES NÃO TEM COMO CONSERVAR SO UM NOVO. E CAIXA DE TAPAS DE UM DELES QU=BRADA.

RESPONSÁVEL CSM: CARLOS WALLACE

SERVIÇO CONCLUÍDO: SIM NÃO (Motivo): _____

RECEBIMENTO DO SERVIÇO:

CLIENTE
NOME: Glaxille Vitorino de Santana

DATA: 19/09/2024. HORA: _____ h

ASSINATURA: [Signature]

CSM_Modelo_OS_Rev02



CAPS Rubens Correa

CSM ORDEM DE SERVIÇO - MANUTENÇÃO PREDIAL N° OS 182098

TIPO DE MANUTENÇÃO:	<input checked="" type="checkbox"/> Corretiva	<input type="checkbox"/> Preventiva	<input type="checkbox"/> Planejada	<input type="checkbox"/> Emergência	
UNIDADE:					
DATA:	<u>19/09/2024</u>		HORA:	____:____h	
EMISSOR:					
DESCRIÇÃO DO PROBLEMA:	<u>INSTALAÇÃO DE UM CONDICIONADOR</u>				
LOCALIZAÇÃO:	<u>SPT. Vila Planalto DA ROSA, 24</u>				
O.S. ATENDIDA EM:	Início:	<u>16/09/2024</u>	ÀS	____:____h	
	Finalização:	<u>15/09/2024</u>	ÀS	____:____h	
MATERIAL UTILIZADO:					
RESPONSÁVEL CSM:	<u>Diego</u>				
SERVIÇO CONCLUÍDO:	<input checked="" type="checkbox"/> SIM	<input type="checkbox"/> NÃO (Motivo):			
RECEBIMENTO DO SERVIÇO:					
CLIENTE	NOME:	<u>[Assinatura]</u>			
	DATA:	<u>16/09/2024</u>		HORA:	____:____h
	ASSINATURA:				

CSM_Modelo_OS_Rev02



CSM ORDEM DE SERVIÇO - MANUTENÇÃO PREDIAL N° OS 183677

TIPO DE MANUTENÇÃO:	<input type="checkbox"/> Corretiva	<input type="checkbox"/> Preventiva	<input type="checkbox"/> Planejada	<input type="checkbox"/> Emergência
UNIDADE:				
DATA:	<u>24/09/2024.</u>	HORA:	_____	_____ h
EMISSOR:				
DESCRIÇÃO DO PROBLEMA:	<u>AVANÇAMENTO DA FECHADURA</u>			
LOCALIZAÇÃO:	<u>SPT - AVA PROFESSOR JOÃO MASSENA, 9348</u>			
O.S. ATENDIDA EM:	Início:	<u>24/09/2024</u>	ÀS	_____ h
	Finalização:	<u>24/09/2024</u>	ÀS	_____ h
MATERIAL UTILIZADO:	<u>FOI TROCADA A FECHADURA DO PORTÃO DA CASA DE CIMA.</u>			
RESPONSÁVEL CSM:	<u>CARLOS/WALLACE.</u>			
SERVIÇO CONCLUÍDO:	<input checked="" type="checkbox"/> SIM	<input type="checkbox"/> NÃO (Motivo):		
RECEBIMENTO DO SERVIÇO:				
CLIENTE	NOME:	<u>Victor H. Zuber</u>		
	DATA:	<u>24/09/2024.</u>	HORA:	_____ h
	ASSINATURA:	<u>Victor H. Zuber</u>		

CARLOS

CSM_Modelo_OS_Rev02

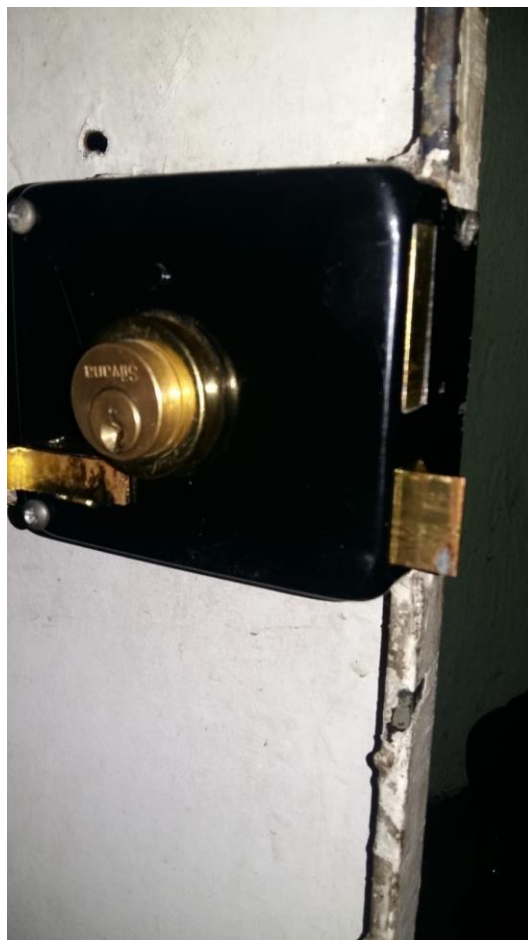

CSM ORDEM DE SERVIÇO - MANUTENÇÃO PREDIAL N° OS 184 SOS

TIPO DE MANUTENÇÃO:	<input type="checkbox"/> Corretiva	<input type="checkbox"/> Preventiva	<input type="checkbox"/> Planejada	<input type="checkbox"/> Emergência
UNIDADE:				
DATA:	<u>30/09/2024.</u>	HORA:	_____h	
EMISSOR:				
DESCRIÇÃO DO PROBLEMA:	<u>PARA SEM ÁGUA</u>			
LOCALIZAÇÃO:	<u>SIM - RUA PROFESSOR JOSÉ MARIANA, 994 A e B</u>			
O.S. ATENDIDA EM:	Início:	<u>30/09/2024</u>	AS	_____h
	Finalização:	<u>30/09/2024</u>	AS	_____h
MATERIAL UTILIZADO:	<u>Bomba elétrica e o água voltou a normalidade para casa.</u>			
RESPONSÁVEL CSM:	<u>MARCOS FERREIRO</u>			
SERVIÇO CONCLUÍDO:	<input checked="" type="checkbox"/> SIM	<input type="checkbox"/> NÃO (Motivo):		
RECEBIMENTO DO SERVIÇO:				
CLIENTE	NOME:	_____		
	DATA:	<u>30/09/2024.</u>	HORA:	_____h
	ASSINATURA:	_____		

CSM_Modelo_OS_Rev02



CAPS Simão Bacamarte

	ORDEN DE SERVIÇO - MANUTENÇÃO PREDIAL	N° OS <u>187888</u>					
<table border="1" style="width: 100%; border-collapse: collapse;"> <tr> <td style="width: 30%;">TIPO DE MANUTENÇÃO:</td> <td style="width: 15%; text-align: center;"><input type="checkbox"/> Corretiva</td> <td style="width: 15%; text-align: center;"><input type="checkbox"/> Preventiva</td> <td style="width: 15%; text-align: center;"><input type="checkbox"/> Planejada</td> <td style="width: 25%; text-align: center;"><input type="checkbox"/> Emergência</td> </tr> </table>			TIPO DE MANUTENÇÃO:	<input type="checkbox"/> Corretiva	<input type="checkbox"/> Preventiva	<input type="checkbox"/> Planejada	<input type="checkbox"/> Emergência
TIPO DE MANUTENÇÃO:	<input type="checkbox"/> Corretiva	<input type="checkbox"/> Preventiva	<input type="checkbox"/> Planejada	<input type="checkbox"/> Emergência			
UNIDADE:							
DATA: <u>18/09</u> /2024.		HORA: _____ : _____ h					
EMISSOR:							
DESCRIÇÃO DO PROBLEMA: <u>TARDELAGEM</u>							
LOCALIZAÇÃO: <u>SMT. RUA MOISÉS DE OLIVEIRA, 119</u>							
O.S. ATENDIDA EM:							
Início: <u>18/09</u> /2024 ÀS _____ : _____ h		Finalização: <u>18/09</u> /2024 ÀS _____ : _____ h					
MATERIAL UTILIZADO: <u>Serviço feito</u>							
RESPONSÁVEL CSM: <u>LEANDRO MARQUES</u>							
SERVIÇO CONCLUÍDO: <input checked="" type="checkbox"/> SIM <input type="checkbox"/> NÃO (Motivo):							
RECEBIMENTO DO SERVIÇO:							
CLIENTE	NOME: _____						
	DATA: <u>18/09</u> /2024.	HORA: _____ : _____ h					
	ASSINATURA: _____						

CSM Modelo_OS_Rev02



		ORDEM DE SERVIÇO - MANUTENÇÃO PREDIAL		Nº OS: <u>18/09</u>	
TIPO DE MANUTENÇÃO:		<input checked="" type="checkbox"/> Corretiva	<input type="checkbox"/> Preventiva	<input type="checkbox"/> Planejada	<input type="checkbox"/> Emergência
UNIDADE:		DATA: <u>18/09</u> / 2024.			HORA: _____ : _____ h
EMISSOR:		DESCRÇÃO DO PROBLEMA: <u>AVARIAS DO DISTRIBUTOR</u>			
LOCALIZAÇÃO: <u>JAL. PAV. NOSSAS DE OLIVEIRA, 175</u>		O.S. ATENDIDA EM:			
		Início: <u>18/09</u> / 2024 AS _____ h	Finalização: <u>18/09</u> / 2024 AS _____ h		
MATERIAL UTILIZADO:		<u>Atendimento em King Queiroz e</u> <u>depois de alguns dias alguns dos fios</u> <u>devido ao crescimento em defeito e fiação</u> <u>foram e foram refeitos os mesmos.</u>			
RESPONSÁVEL CSM:		<u>XXXXXXXXXX</u>			
SERVIÇO CONCLUÍDO:		<input checked="" type="checkbox"/> SIM	<input type="checkbox"/> NÃO (Motivo):		
		RECEBIMENTO DO SERVIÇO:			
NOME:		DATA: <u>18/09</u> / 2024.			HORA: _____ : _____ h
ASSINATURA:					

CSM_Modelo_OS_Rev02

RELATÓRIO ENVIADO EM 19/09.



CAPS Torquato Neto

 CSM		ORDEM DE SERVIÇO - MANUTENÇÃO PREDIAL		N° OS <u>1192832</u>	
TIPO DE MANUTENÇÃO:		<input type="checkbox"/> Corretiva	<input type="checkbox"/> Preventiva	<input type="checkbox"/> Planejada	<input type="checkbox"/> Emergência
UNIDADE: <u>1108</u>		DATA: <u>27/08</u> / 2024.			HORA: _____ : _____ h
EMISSOR:		DESCRÇÃO DO PROBLEMA: <u>trabalho o buraco do ar condicionado</u>			
LOCALIZAÇÃO: <u>Jard. DOMINGOS DE MAGALHÃES, 868</u>		O.S. ATENDIDA EM:			
		Início: <u>27/08</u> / 2024 ÀS _____ h	Finalização: <u>27/08</u> / 2024 ÀS _____ h		
MATERIAL UTILIZADO: <u>Arquivo Tampado</u>		RESPONSÁVEL CSM: <u>Arquiteto / JOSÉ</u>			
SERVIÇO CONCLUÍDO:		<input checked="" type="checkbox"/> SIM	<input type="checkbox"/> NÃO (Motivo):		
RECEBIMENTO DO SERVIÇO:					
CLIENTE	NOME: <u>Sra Beatriz L. S. Martins</u>		HORA: <u>14 : 10</u> h		
	DATA: <u>27/08/2024.</u>				
	ASSINATURA: <u>Sra Beatriz</u>		Assinatura: <u>José / Arquiteto</u>		

CSM_Modelo_OS_Rev02



 CSM		ORDEM DE SERVIÇO - MANUTENÇÃO PREDIAL			N° OS <u>180384</u>
		TIPO DE MANUTENÇÃO:	<input type="checkbox"/> Corretiva	<input type="checkbox"/> Preventiva	<input type="checkbox"/> Planejada
UNIDADE: _____					
DATA: <u>03/09/2024</u> HORA: _____ h					
EMISSOR: _____					
DESCRIÇÃO DO PROBLEMA: <u>NOTIFICAÇÃO DA DEFEIÇÃO</u>					
LOCALIZAÇÃO: <u>TR. RUA LUIZAS GS</u>					
C S M	O.S. ATENDIDA EM:				
	Início: <u>03/09/2024</u> AS _____ h Finalização: <u>03/09/2024</u> AS _____ h				
MATERIAL UTILIZADO: <u>Acabado a Água da Despeja</u>					
RESPONSÁVEL CSM: <u>PAULO WALACE</u>					
SERVIÇO CONCLUÍDO: <input checked="" type="checkbox"/> SIM <input type="checkbox"/> NÃO (Motivo): _____					
RECEBIMENTO DO SERVIÇO:					
C L I E N T E	NOME: _____				
	DATA: <u>03/09/2024</u> HORA: _____ h				
	ASSINATURA: _____				

CSM Modelo_OS_Rev02



CSM ORDEM DE SERVIÇO - MANUTENÇÃO PREDIAL N° OS 180386

TIPO DE MANUTENÇÃO:	<input type="checkbox"/> Corretiva	<input type="checkbox"/> Preventiva	<input type="checkbox"/> Planejada	<input type="checkbox"/> Emergência
UNIDADE:				
DATA:	<u>03/09/2024.</u>	HORA:	_____:	_____ h
EMISSOR:				
DESCRIÇÃO DO PROBLEMA:	<u>Porteira</u>			
LOCALIZAÇÃO:	<u>S.M. Vila Lavras, 65</u>			
O.S. ATENDIDA EM:	Início:	<u>03/09/2024</u>	AS	_____:
	Finalização:	<u>03/09/2024</u>	AS	_____:
MATERIAL UTILIZADO:	<u>Porteira instalada.</u>			
RESPONSÁVEL CSM:	<u>Panos/Walace</u>			
SERVIÇO CONCLUÍDO:	<input checked="" type="checkbox"/> SIM	<input type="checkbox"/> NÃO (Motivo):		
CLIENTE	RECEBIMENTO DO SERVIÇO:			
	NOME:	_____		
	DATA:	<u>03/09/2024.</u>	HORA:	_____:
ASSINATURA:	_____			

CSM_Modelo_OS_Rev02



CSM ORDEM DE SERVIÇO - MANUTENÇÃO PREDIAL N° OS 180952

TIPO DE MANUTENÇÃO: Corretiva Preventiva Planejada Emergência

UNIDADE: _____
 DATA: 01/09/2024 HORA: _____ h
 EMISSOR: _____

DESCRIÇÃO DO PROBLEMA: PORTA DA

LOCALIZAÇÃO: JML PAV. FUNDIUM SOARES 44

C
S
M
O.S. ATENDIDA EM: Início: 01/09/2024 AS _____ h
 Finalização: 01/09/2024 AS _____ h

MATERIAL UTILIZADO: FOI PRECISO FAZER UM CORTA FOGO NA PORTA
 TAVA COM BUCHA DE COLCAVIAO BUCHA OS, E FIMMEJ SAUOS.

RESPONSÁVEL CSM: CARLOS MALAPE

SERVIÇO CONCLUÍDO: SIM NÃO (Motivo): _____

RECEBIMENTO DO SERVIÇO:

C
L
I
E
N
T
E
NOME: Rosana Stephany de Souza Loureiro
 DATA: 1 / 2024 HORA: _____ h
 ASSINATURA: B

CSM_Modelo_OS_Rev02

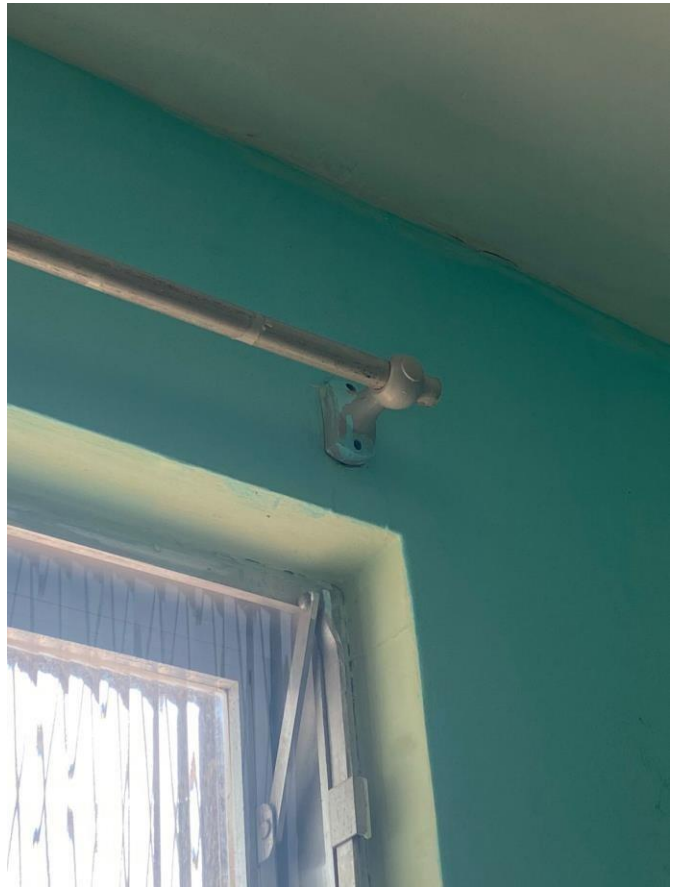

CSM ORDEM DE SERVIÇO - MANUTENÇÃO PREDIAL N° OS 18994

TIPO DE MANUTENÇÃO: Corretiva Preventiva Planejada Emergência

UNIDADE: _____
 DATA: 09/09/2024 HORA: _____ h
 EMISSOR: _____

DESCRIÇÃO DO PROBLEMA: INSTALAÇÃO DE ACETILICO

LOCALIZAÇÃO: SAL. ANA CARLOS CS

O.S. ATENDIDA EM: Início: 09/09/2024 ÀS _____ h
 Finalização: 10/09/2024 ÀS _____ h

MATERIAL UTILIZADO: NÃO FOI PRECISO CONTRA OUM FOI SO ENCAIXAR DE NOVO. ZAVA FOM O LUGAR

RESPONSÁVEL CSM: CRANES / WALTER

SERVIÇO CONCLUÍDO: SIM NÃO (Motivo): _____

RECEBIMENTO DO SERVIÇO:

CLIENTE
 NOME: Luciana RODRIGUES
 DATA: 07/09/2024 HORA: _____ h
 ASSINATURA: [assinatura]

CSM_Modelo_OS_Rev02



CSM ORDEM DE SERVIÇO - MANUTENÇÃO PREDIAL N° OS 181985

TIPO DE MANUTENÇÃO: Corretiva Preventiva Planejada Emergência

UNIDADE: _____

DATA: 09/09 2024. HORA: _____ : _____ h

EMISSOR: _____

DESCRIÇÃO DO PROBLEMA: INSTALAÇÃO SUPORTE DE VASSOURAS

LOCALIZAÇÃO: SAL - RUA LAMARCS, 65

C
S
M
O.S. ATENDIDA EM: Início: 09/09/2024 AS _____ : _____ h
Finalização 09/09/2024 AS _____ : _____ h

MATERIAL UTILIZADO: SupORTE Vassouras

RESPONSÁVEL CSM: Paulo / MALARI

SERVIÇO CONCLUÍDO: SIM NÃO (Motivo): _____

RECEBIMENTO DO SERVIÇO:

C
L
I
E
N
T
E
NOME: _____

DATA: 09/09 2024. HORA: _____ : _____ h

ASSINATURA: _____

CSM Modelo_OS_Rev02



CSM ORDEM DE SERVIÇO - MANUTENÇÃO PREDIAL N° OS 151608

TIPO DE MANUTENÇÃO: Corretiva Preventiva Planejada Emergência

UNIDADE: _____
 DATA: 10/09/2024 HORA: _____ : _____ h
 EMISSOR: _____

DESCRIÇÃO DO PROBLEMA: PLANTANDO.

LOCALIZAÇÃO: SM-111A BARRAGEM DO MAGALHÃES, 868

O.S. ATENDIDA EM: Início: 10/09/2024 ÀS _____ : _____ h
 Finalização: 10/09/2024 ÀS _____ : _____ h

MATERIAL UTILIZADO: Coque para acabamento

RESPONSÁVEL CSM: MARCO / [assinatura]

SERVIÇO CONCLUÍDO: SIM NÃO (Motivo): _____

RECEBIMENTO DO SERVIÇO:

CLIENTE NOME: _____
 DATA: ____/____/2024. HORA: _____ : _____ h
 ASSINATURA: _____

RELATÓRIO ENVIADO 11/09

CSM_Modelo_OS_Rev02

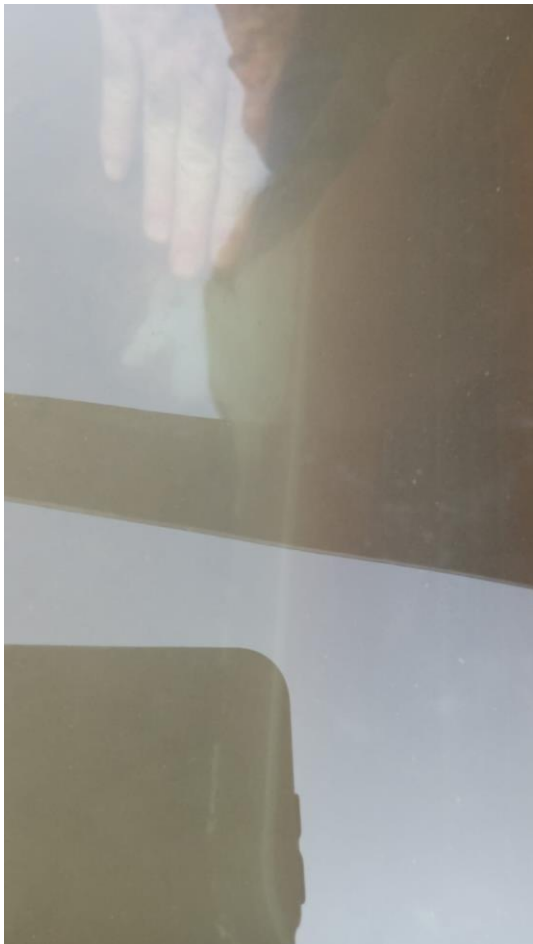

CSM ORDEM DE SERVIÇO - MANUTENÇÃO PREDIAL N° OS 149234

TIPO DE MANUTENÇÃO:	<input type="checkbox"/> Corretiva	<input type="checkbox"/> Preventiva	<input type="checkbox"/> Planejada	<input type="checkbox"/> Emergência
UNIDADE:				
DATA:	<u>27/08/2024</u>	HORA:	: : h	
EMISSOR:				
DESCRIÇÃO DO PROBLEMA:	<u>INSTALAÇÃO DO VENTILADOR</u>			
LOCALIZAÇÃO:	<u>SRI. RUA LINDAS 65</u>			
O.S. ATENDIDA EM:	Início:	<u>28/08/2024</u>	ÀS	: : h
	Finalização:	<u>28/08/2024</u>	ÀS	: : h
MATERIAL UTILIZADO:	<u>QUANDO TINA DOS DA CHUVA NA BASE DO VENTILADOR TAVA QUEBRADO. A DIARISTA DA CASA ACIONOU UM LHEIRO PARA INSTALAR O REGIÃO CEVAN PRA TROCAR ONDE COUROMAN.</u>			
RESPONSÁVEL CSM:	<u>CARLOS / WALLACE</u>			
SERVIÇO CONCLUÍDO:	<input type="checkbox"/> SIM	<input checked="" type="checkbox"/> NÃO (Motivo):		
RECEBIMENTO DO SERVIÇO:				
CLIENTE	NOME:	<u>Monique Pereira de Santos</u>		
	DATA:	<u>28/08/2024</u>	HORA:	: : h
	ASSINATURA:	<u>[assinatura]</u>		

CSM_Modelo_OS_Rev02

OK

ESPERANDO O NOVO VENTILADOR 29/08



CSM ORDEM DE SERVIÇO - MANUTENÇÃO PREDIAL Nº OS 181640

TIPO DE MANUTENÇÃO: Corretiva Preventiva Planejada Emergência

UNIDADE: _____
 DATA: 10/09/2024 HORA: _____ : _____ h
 EMISSOR: _____

DESCRIÇÃO DO PROBLEMA: VENTILADOR

LOCALIZAÇÃO: PRÉDIO RUA JOSEFA DE SOUSA, 44

O.S. ATENDIDA EM: Início: 11/09/2024 ÀS _____ : _____ h
 Finalização: 11/09/2024 ÀS _____ : _____ h

MATERIAL UTILIZADO: O VENTILADOR ESTÁ BOM O CONTROLADOR G QUE ESTAVA RUÍM. COLOCAMOS DINGO, TINHA O CONTROLADOR DO CIRCUITO.

RESPONSÁVEL CSM: CARLOS / UNAPE

SERVIÇO CONCLUÍDO: SIM NÃO (Motivo): _____

RECEBIMENTO DO SERVIÇO:

CLIENTE
 NOME: Leonara
 DATA: 11/09/2024 HORA: _____ : _____ h
 ASSINATURA: Leonara de A. Honorato
CARLOS

CSM_Modelo_OS_Rev02

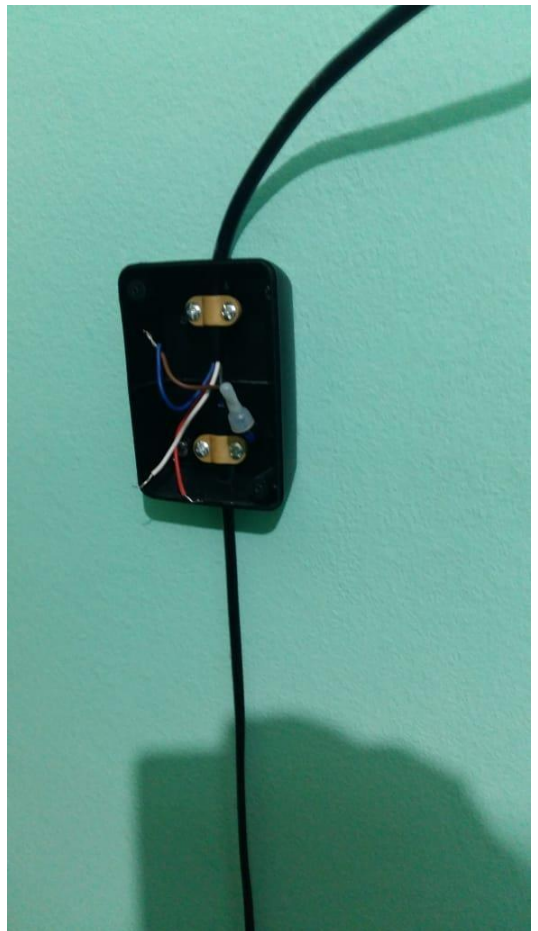

CSM ORDEM DE SERVIÇO - MANUTENÇÃO PREDIAL N° OS 181989

TIPO DE MANUTENÇÃO: Corretiva Preventiva Planejada Emergência

UNIDADE: _____

DATA: 12/09 2024. HORA: _____ : _____ h

EMISSOR: _____

DESCRIÇÃO DO PROBLEMA: REPARO DO VENTILADOR

LOCALIZAÇÃO: SAL. 111A BARRAGENS DE MAGALHÃES, 868

O.S. ATENDIDA EM: Início: 12/09/2024 ÀS _____ : _____ h
 Finalização: 12/09/2024 ÀS _____ : _____ h

MATERIAL UTILIZADO: Parafusos diversos

RESPONSÁVEL CSM: VERONICA

SERVIÇO CONCLUÍDO: SIM NÃO (Motivo): _____

RECEBIMENTO DO SERVIÇO:

CLIENTE
 NOME: _____
 DATA: 12/09 2024. HORA: _____ : _____ h
 ASSINATURA: _____

CSM_Modelo_OS_Rev02





ORDEM DE SERVIÇO - MANUTENÇÃO PREDIAL

Nº OS 180953

TIPO DE MANUTENÇÃO:	<input type="checkbox"/> Corretiva	<input type="checkbox"/> Preventiva	<input type="checkbox"/> Planejada	<input type="checkbox"/> Emergência
UNIDADE:				
DATA:	08/09/2024.	HORA:	_____ h	
EMISSOR:				
DESCRIÇÃO DO PROBLEMA:	INDICAÇÃO NO PISO			
LOCALIZAÇÃO:	1º FL - RUA JOAQUIM JOAQUIM 44			
O.S. ATENDIDA EM:	Início:	12/09/2024	ÀS	9 : 00 h
	Finalização	/ / 2024	ÀS	: h
MATERIAL UTILIZADO:	Estrutural do cimento, pó de alumínio sem quebra do proprietário			
RESPONSÁVEL CSM:				
SERVIÇO CONCLUÍDO:	<input checked="" type="checkbox"/> SIM	<input type="checkbox"/> NÃO (Motivo):		
RECEBIMENTO DO SERVIÇO:				
CLIENTE	NOME:	x		
	DATA:	12/09/2024.	HORA:	10 : 46 h
	ASSINATURA:	x [Assinatura]		

CSM_Modelo_OS_Rev02

Atendimento concluído em 13/09



CSM ORDEM DE SERVIÇO - MANUTENÇÃO PREDIAL Nº OS-181408

TIPO DE MANUTENÇÃO:	<input type="checkbox"/> Corretiva	<input type="checkbox"/> Preventiva	<input type="checkbox"/> Planejada	<input type="checkbox"/> Emergência
UNIDADE:				
DATA:	09/09/2024.	HORA:		
EMISSOR:				
DESCRIÇÃO DO PROBLEMA:	OVALIZAÇÃO DO VABO			
LOCALIZAÇÃO:	S.M. AVA JARDIM S. BARRIS 44			
O.S. ATENDIDA EM:	Início:	12/09/2024	AS	9:30 h
	Finalização:	12/09/2024	AS	10:44 h
MATERIAL UTILIZADO:	Borracha para vedação, coleado novo e cimento, respaldado também			
RESPONSÁVEL CSM:	MARCOS V. FERREIRA			
SERVIÇO CONCLUÍDO:	<input checked="" type="checkbox"/> SIM	<input type="checkbox"/> NÃO (Motivo):		
RECEBIMENTO DO SERVIÇO:				
CLIENTE	NOME:			
	DATA:	12/09/2024.	HORA:	10:46 h
	ASSINATURA:	[Assinatura]		

CSM_Modelo_OS_Rev02



CSM ORDEM DE SERVIÇO - MANUTENÇÃO PREDIAL N° OS 118814

TIPO DE MANUTENÇÃO:	<input type="checkbox"/> Corretiva	<input type="checkbox"/> Preventiva	<input type="checkbox"/> Planejada	<input type="checkbox"/> Emergência
UNIDADE:	<u>M01</u>			
DATA:	<u>11/09/2024.</u>		HORA: _____ : _____ h	
EMISSOR:	_____			
DESCRIÇÃO DO PROBLEMA:	<u>BARRA DE SEGURANÇA</u>			
LOCALIZAÇÃO:	<u>SPT. DOA LAURAS CS</u>			
O.S. ATENDIDA EM:	Início:	<u>11/09/2024</u>	AS _____ h	
	Finalização:	<u>15/09/2024</u>	AS _____ h	
MATERIAL UTILIZADO:	<u>NESTE CASO FOI SO PERMANECER UMA ALÇA QUE AZIM PALHAVA GERMAN COM A CADEIRA DE RODAS. NAO FOI PRECISO INSTALAR UMA NOVA.</u>			
RESPONSÁVEL CSM:	<u>MARCO ANTONIO</u>			
SERVIÇO CONCLUÍDO:	<input checked="" type="checkbox"/> SIM	<input type="checkbox"/> NÃO (Motivo): _____		
CLIENTE	RECEBIMENTO DO SERVIÇO:			
	NOME:	<u>Juciana Rodrigues</u>		
	DATA:	<u>11/09/2024.</u>		HORA: _____ : _____ h
	ASSINATURA:	<u>[Assinatura]</u>		

CSM Modelo OS Rev02

FACAR ANTES COM A PROFISSIONAL DA CASA.



CSM ORDEM DE SERVIÇO - MANUTENÇÃO PREDIAL N° OS 189012

TIPO DE MANUTENÇÃO: Corretiva Preventiva Planejada Emergência

UNIDADE: _____
 DATA: 19/09/2024 HORA: _____ h
 EMISSOR: _____

DESCRIÇÃO DO PROBLEMA: QUEBRADA CANTILEIRA

LOCALIZAÇÃO: SAL. VILA LARANJEIROS

O.S. ATENDIDA EM: Início: 15/09/2024 ÀS _____ h
 Finalização: 15/09/2024 ÀS _____ h

MATERIAL UTILIZADO: FOI REGISTADO O VELHO E COLOCADO NA NOVA.

RESPONSÁVEL CSM: CARLOS WALLACE

SERVIÇO CONCLUÍDO: SIM NÃO (Motivo): _____

RECEBIMENTO DO SERVIÇO:
 NOME: Luciano Rodrigues
 DATA: 15/09/2024 HORA: _____ h
 ASSINATURA: [Signature]

CSM Modelo OS_Rev02

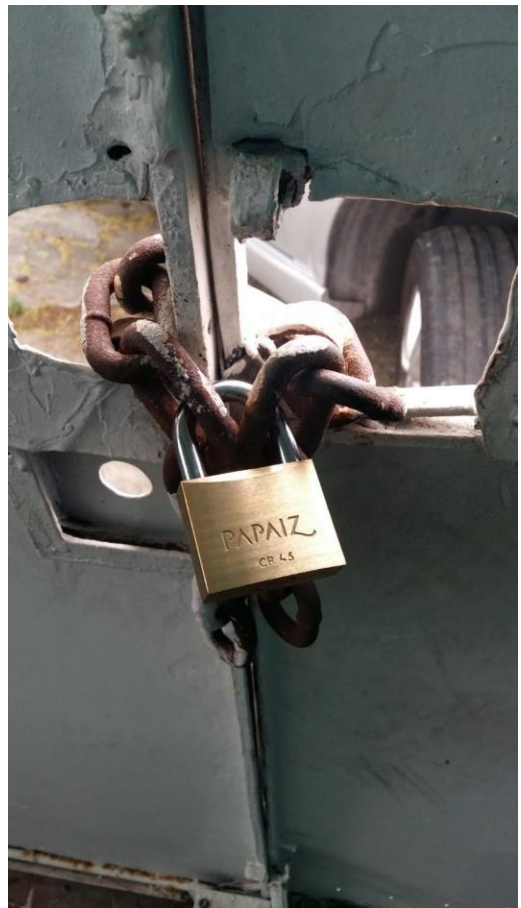
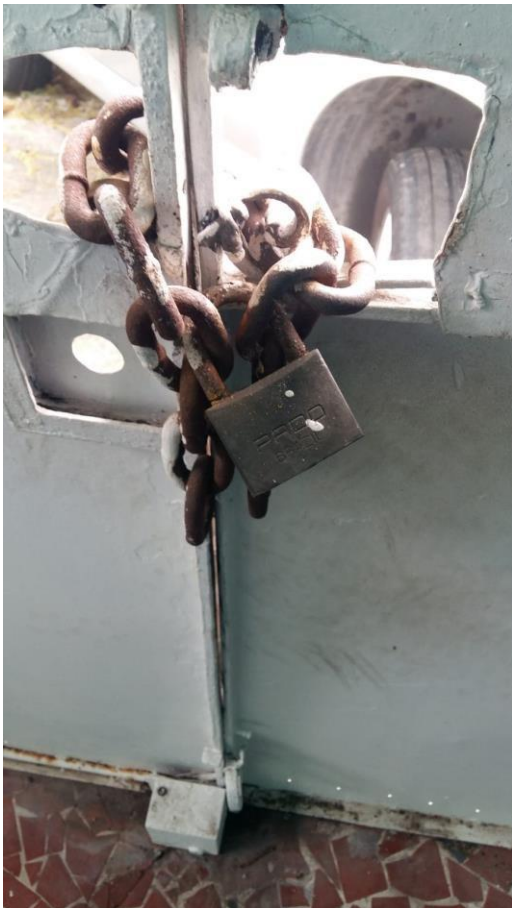

CSM ORDEM DE SERVIÇO - MANUTENÇÃO PREDIAL N° OS 181386

TIPO DE MANUTENÇÃO: Corretiva Preventiva Planejada Emergência

UNIDADE: _____
 DATA: 09/09/2024 HORA: 08:20 h

EMISSOR: _____

DESCRIÇÃO DO PROBLEMA: funcionando no armário da cozinha

LOCALIZAÇÃO: SAL. TUA LAGUNAS, GS

O.S. ATENDIDA EM: Início: 16/09/2024 AS ____:____ h
 Finalização: 16/09/2024 AS ____:____ h

MATERIAL UTILIZADO: ps. aperto nos parafusos das portas

RESPONSÁVEL CSM: Ademirdu

SERVIÇO CONCLUÍDO: SIM NÃO (Motivo): _____

RECEBIMENTO DO SERVIÇO:

CLIENTE
 NOME: _____
 DATA: 14/09/2024 HORA: ____:____ h
 ASSINATURA: [assinatura]

CSM_Modelo_OS_Rev02

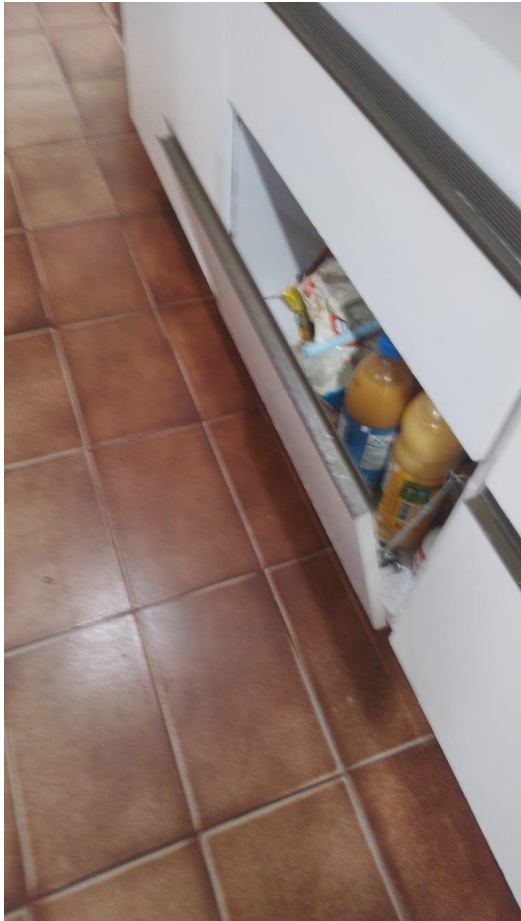

CSM ORDEM DE SERVIÇO - MANUTENÇÃO PREDIAL N° OS 187159

TIPO DE MANUTENÇÃO:	<input checked="" type="checkbox"/> Corretiva	<input type="checkbox"/> Preventiva	<input type="checkbox"/> Planejada	<input type="checkbox"/> Emergência	
UNIDADE:					
DATA:	<u>17/09/2024</u>		HORA:	____ : ____ h	
EMISSOR:					
DESCRIÇÃO DO PROBLEMA:	<u>MANUTENÇÃO DA BOMBA</u>				
LOCALIZAÇÃO:	<u>SAL DA BOIA DO LAGO ONTO DE MORGADINHOS 94</u>				
O.S. ATENDIDA EM:	Início:	<u>17/09/2024</u>	ÀS	____ : ____ h	
	Finalização:	<u>17/09/2024</u>	ÀS	____ : ____ h	
MATERIAL UTILIZADO:	<u>Kit de reparação</u>				
RESPONSÁVEL CSM:	<u>Vitoriano / Marcelo</u>				
SERVIÇO CONCLUÍDO:	<input checked="" type="checkbox"/> SIM	<input type="checkbox"/> NÃO (Motivo):			
RECEBIMENTO DO SERVIÇO:					
CLIENTE	NOME:	_____			
	DATA:	<u>17/09/2024</u>		HORA:	____ : ____ h
	ASSINATURA:	_____			

CSM_Modelo_OS_Rev02



CSM ORDEM DE SERVIÇO - MANUTENÇÃO PREDIAL N° OS 180947

TIPO DE MANUTENÇÃO:	<input type="checkbox"/> Corretiva	<input type="checkbox"/> Preventiva	<input type="checkbox"/> Planejada	<input type="checkbox"/> Emergência
UNIDADE:				
DATA:	<u>08/09/2024</u>		HORA: _____ : _____ h	
EMISSOR:				
DESCRIÇÃO DO PROBLEMA:	<u>ARRUMAR</u>			
LOCALIZAÇÃO:	<u>SALA DA RECEPCÃO DE MAGALHÃES 808</u>			
O.S. ATENDIDA EM:	Início:	<u>08/09/2024</u>	ÀS _____ h	
	Finalização:	<u>08/09/2024</u>	ÀS _____ h	
MATERIAL UTILIZADO:	<u>NECESSITA DE 3 PARES DE CORREDEIRA DE 40 cm NOVAS</u>			
RESPONSÁVEL CSM:	<u>FEITO João</u>			
SERVIÇO CONCLUÍDO:	<input checked="" type="checkbox"/> SIM	<input type="checkbox"/> NÃO (Motivo):		
RECEBIMENTO DO SERVIÇO:				
CLIENTE	NOME:	<u>Ana Beatriz V. S. Martins</u>		
	DATA:	<u>08/09/2024</u>	HORA: _____ : _____ h	
	ASSINATURA:	<u>João ADELAIDE</u>		

CSM Modelo_OS_Rev02

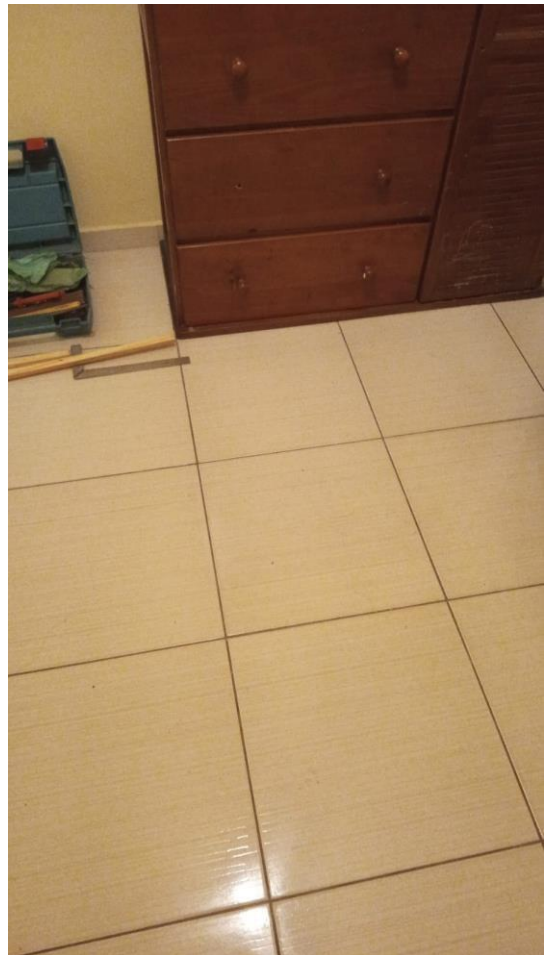
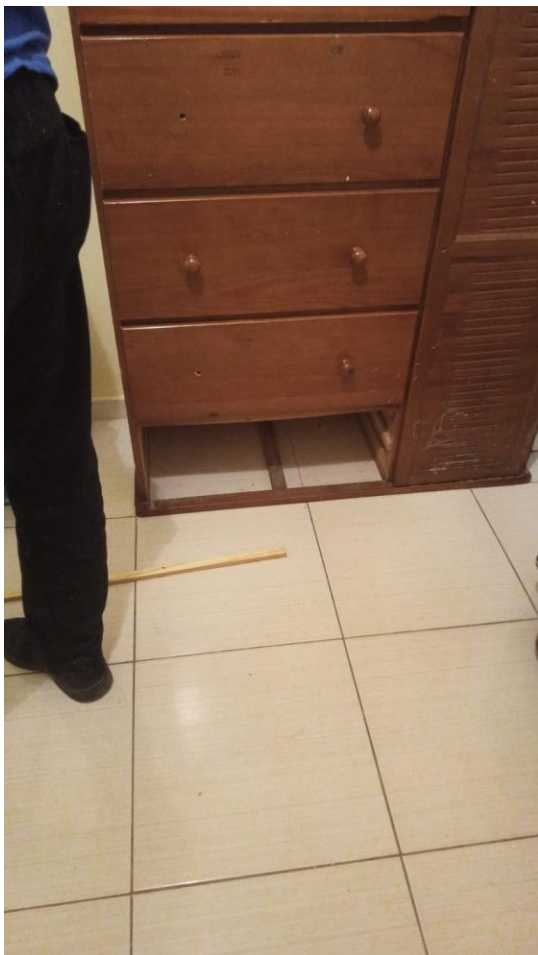

 CSM		ORDEM DE SERVIÇO - MANUTENÇÃO PREDIAL			N° OS <u>182923</u>
TIPO DE MANUTENÇÃO:		<input type="checkbox"/> Corretiva	<input type="checkbox"/> Preventiva	<input type="checkbox"/> Planejada	<input type="checkbox"/> Emergência
UNIDADE:		DATA: <u>19/09/2024</u> HORA: _____ h			
EMISSOR:		DESCRIÇÃO DO PROBLEMA: <u>Distúrbio na tomada</u>			
LOCALIZAÇÃO:		<u>101 - Rua Domingos de Magalhães, 868, 51</u>			
C S M	O.S. ATENDIDA EM:		Início: <u>19/09/2024</u> ÀS _____ h Finalização: <u>19/09/2024</u> ÀS _____ h		
	MATERIAL UTILIZADO: <u>Serviço de ligação entre pontos de rede</u> <u>com</u>				
RESPONSÁVEL CSM:		<u>Carlos Wallace</u>			
SERVIÇO CONCLUÍDO:		<input checked="" type="checkbox"/> SIM	<input type="checkbox"/> NÃO (Motivo):		
RECEBIMENTO DO SERVIÇO:		NOME: _____ DATA: <u>19/09/2024</u> HORA: _____ h ASSINATURA: _____			

CSM_Modelo_OS_Rev02

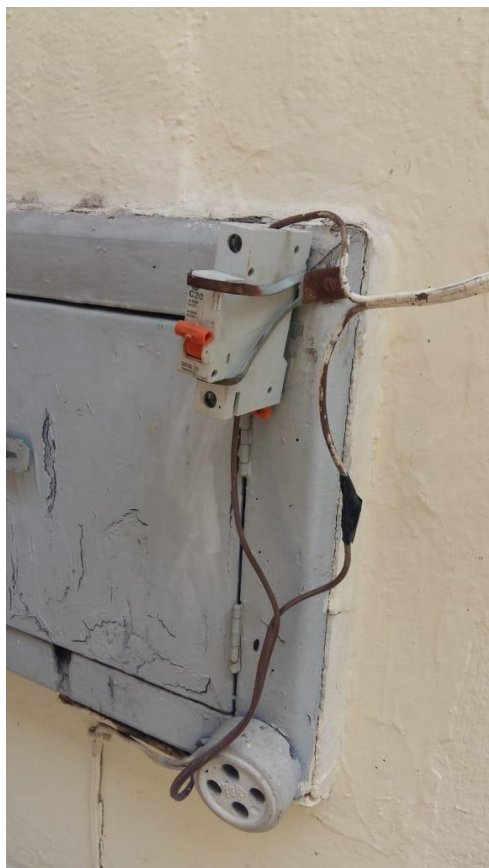

CSM ORDEM DE SERVIÇO - MANUTENÇÃO PREDIAL Nº OS 188896

TIPO DE MANUTENÇÃO: Corretiva Preventiva Planejada Emergência

UNIDADE: _____
 DATA: 18/09/2024 HORA: _____ h
 EMISSOR: _____

DESCRIÇÃO DO PROBLEMA: BOCA DE LAMPADA / CHUVEIRO

LOCALIZAÇÃO: SAL DA SUÍTA ALMOO DE MAGALHÃES

O.S. ATENDIDA EM: Início: 18/09/2024 AS _____ h
 Finalização: 19/09/2024 AS _____ h

MATERIAL UTILIZADO: FOI TROCADA OS LAMPADAS NÃO FOI PRECISO COMPRAR ACASA JA ZINHA PARA RECON, E O CHUVEIRO SO ESTAVA E O DRENAZON DESANUBO AO NÃO FOI PRECISO COMPRAR.

RESPONSÁVEL CSM: CARLOS WALLACE

SERVIÇO CONCLUÍDO: SIM NÃO (Motivo): _____

RECEBIMENTO DO SERVIÇO:

CLIE NTE
 E
 T
 E

NOME: Shavira Tomé Ferreira
 DATA: 18/09/2024 HORA: _____ h
 ASSINATURA: Shavira Tomé Ferreira

CSM, Modelo OS, Rev02

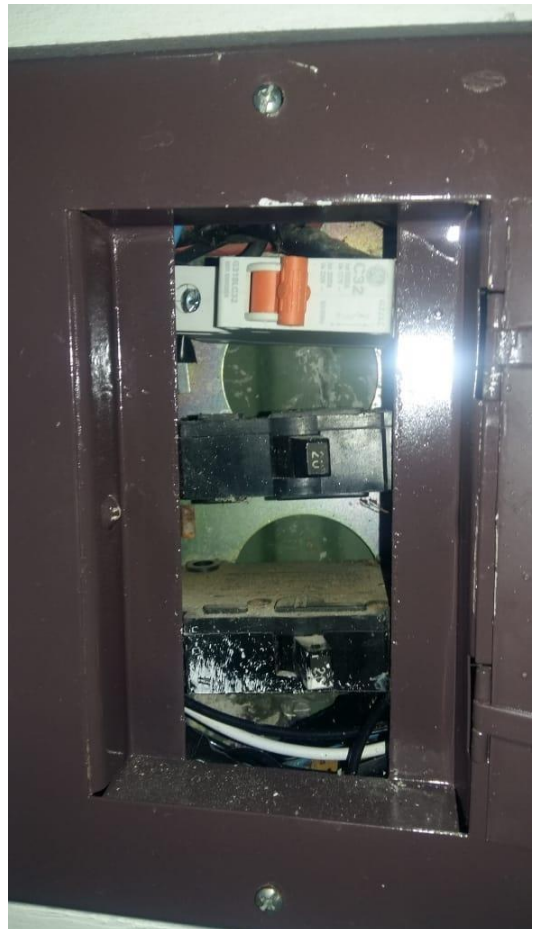

CSM ORDEM DE SERVIÇO - MANUTENÇÃO PREDIAL N° OS 183098

TIPO DE MANUTENÇÃO:	<input type="checkbox"/> Corretiva	<input type="checkbox"/> Preventiva	<input type="checkbox"/> Planejada	<input type="checkbox"/> Emergência
UNIDADE:				
DATA:	<u>19/09</u> 2024.	HORA:	_____ : _____ h	
EMISSOR:				
DESCRIÇÃO DO PROBLEMA:	<u>Chuveiro</u>			
LOCALIZAÇÃO:	<u>Set. Rua Lúcia de Souza, 50</u>			
O.S. ATENDIDA EM:	Início:	<u>20/09/2024</u>	ÀS	_____ : _____ h
	Finalização:	<u>20/09/2024</u>	ÀS	_____ : _____ h
MATERIAL UTILIZADO:	<u>Químico normal.</u>			
RESPONSÁVEL CSM:	<u>Adilson / Fernando</u>			
SERVIÇO CONCLUÍDO:	<input checked="" type="checkbox"/> SIM	<input type="checkbox"/> NÃO (Motivo):		
C L I E N T E	RECEBIMENTO DO SERVIÇO:			
	NOME:	<u>Cristiane A. da Anjo</u>		
	DATA:	<u>20/9/2024.</u>	HORA:	_____ : _____ h
	ASSINATURA:	<u>[Assinatura]</u>		

CSM_Modelo_OS_Rev02



CSM ORDEM DE SERVIÇO - MANUTENÇÃO PREDIAL Nº OS 183933

TIPO DE MANUTENÇÃO:	<input type="checkbox"/> Corretiva	<input type="checkbox"/> Preventiva	<input type="checkbox"/> Planejada	<input type="checkbox"/> Emergência
UNIDADE:				
DATA:	<u>30/09/2024.</u>	HORA:	: : h	
EMISSOR:				
DESCRIÇÃO DO PROBLEMA:	<u>instalação de quadro</u>			
LOCALIZAÇÃO:	<u>Sítio Rua Domingos de Magalhães, 868</u>			
O.S. ATENDIDA EM:	Início: <u>21/09/2024</u> ÀS : : h	Finalização: <u>21/09/2024</u> ÀS : : h		
MATERIAL UTILIZADO:	<u>FOI INSTALADO DOIS QUADROS DE AVISO NA COZINHA.</u>			
RESPONSÁVEL CSM:	<u>CARLOS WALLACE.</u>			
SERVIÇO CONCLUÍDO:	<input checked="" type="checkbox"/> SIM		<input type="checkbox"/> NÃO (Motivo):	
RECEBIMENTO DO SERVIÇO:				
CLIENTE	NOME:	<u>Bianca Renata B. Cavalcanti.</u>		
	DATA:	<u>21/09/2024.</u>	HORA:	: : h
	ASSINATURA:			

CSM_Modelo_OS_Rev02



CSM ORDEM DE SERVIÇO - MANUTENÇÃO PREDIAL N° OS 183 656

TIPO DE MANUTENÇÃO: Corretiva Preventiva Planejada Emergência

UNIDADE: _____
 DATA: 14/09/2024 HORA: _____ h
 EMISSOR: _____

DESCRIÇÃO DO PROBLEMA: ABRILHAR PORTA

LOCALIZAÇÃO: SIM - RUA DA VILHA 996

O.S. ATENDIDA EM: Início: 14/09/2024 AS _____ h
 Finalização: 14/09/2024 AS _____ h

MATERIAL UTILIZADO: NECESSITA TROCA DE FECHADURA
OBV* PORTA DE FERRO

RESPONSÁVEL CSM: ADRIANO JOAO

SERVIÇO CONCLUÍDO: SIM NÃO (Motivo): _____

RECEBIMENTO DO SERVIÇO:

C
L
I
E
N
T
E

NOME: _____
 DATA: 14/09/2024 HORA: _____ h
 ASSINATURA: Josémar F. Lacerda da Silva

CSM Modelo_OS_Rev02



CSM ORDEM DE SERVIÇO - MANUTENÇÃO PREDIAL N° OS 184193

TIPO DE MANUTENÇÃO:	<input checked="" type="checkbox"/> Corretiva	<input type="checkbox"/> Preventiva	<input type="checkbox"/> Planejada	<input type="checkbox"/> Emergência
UNIDADE:				
DATA:	<u>26/09/2024.</u>		HORA: _____ : _____ h	
EMISSOR:				
DESCRIÇÃO DO PROBLEMA:	<u>ADAPTAÇÃO DA PIA</u>			
LOCALIZAÇÃO:	<u>SMT. AVA. EDIFICIO SOARES 44</u>			
O.S. ATENDIDA EM:	Início:	<u>27/09/2024</u>	ÀS _____ : _____ h	
	Finalização:	<u>27/09/2024</u>	ÀS _____ : _____ h	
MATERIAL UTILIZADO:	<u>Difusor Inocado, Para Desentupir</u>			
RESPONSÁVEL CSM:	<u>MARCELO</u>			
SERVIÇO CONCLUÍDO:	<input checked="" type="checkbox"/> SIM	<input type="checkbox"/> NÃO (Motivo):		
RECEBIMENTO DO SERVIÇO:				
CLIENTE	NOME:	<u>Raquel Jesus</u>		
	DATA:	<u>27/09/2024.</u>	HORA:	_____ : _____ h
	ASSINATURA:	<u>Raquel Jesus</u>		

CSM_Modelo_OS_Rev02



CSM ORDEM DE SERVIÇO - MANUTENÇÃO PREDIAL N° OS 184213

TIPO DE MANUTENÇÃO:	<input type="checkbox"/> Corretiva	<input type="checkbox"/> Preventiva	<input type="checkbox"/> Planejada	<input type="checkbox"/> Emergência
UNIDADE:				
DATA:	<u>26/09/2024.</u>	HORA:	: : h	
EMISSOR:				
DESCRIÇÃO DO PROBLEMA:	<u>AVARIAS NA VVA</u>			
LOCALIZAÇÃO:	<u>SMT. RUA TEREZINHA SOARES, 44</u>			
O.S. ATENDIDA EM:	Início:	<u>27/09/2024</u>	ÀS	: : h
	Finalização:	<u>29/09/2024</u>	ÀS	: : h
MATERIAL UTILIZADO:	<u>Diplo Trocado, Para conserto VVA</u>			
RESPONSÁVEL CSM:	<u>MARCELO</u>			
SERVIÇO CONCLUÍDO:	<input checked="" type="checkbox"/> SIM	<input type="checkbox"/> NÃO (Motivo):		
RECEBIMENTO DO SERVIÇO:				
CLIENTE	NOME:	<u>Raquel Jesus</u>		
	DATA:	<u>29/09/2024.</u>	HORA:	: : h
	ASSINATURA:	<u>Raquel Jesus</u>		

CSM_Modelo_OS_Rev02



CSM ORDEM DE SERVIÇO - MANUTENÇÃO PREDIAL N° OS 184189

TIPO DE MANUTENÇÃO: Corretiva Preventiva Planejada Emergência

UNIDADE: _____

DATA: 16/09/2024. HORA: _____ h

EMISSOR: _____

DESCRIÇÃO DO PROBLEMA: VENTILADOR

LOCALIZAÇÃO: SPT. AVA JOAQUIM SOARES, 44

O.S. ATENDIDA EM: Início: 16/09/2024 ÀS _____ h
Finalização: 16/09/2024 ÀS _____ h

MATERIAL UTILIZADO: FOI REZINADO DA PAREDE. FEZEMOS OS TESTE E NADA FUNCIONAVA. A RT FICOU DO COM PRAN OUTRO.

RESPONSÁVEL CSM: CARLOS WALLACE.

SERVIÇO CONCLUÍDO: SIM NÃO (Motivo): _____

RECEBIMENTO DO SERVIÇO:

C
E
I
F
E
N
T
E

NOME: Raphael

DATA: 20/09/2024. HORA: _____ h

ASSINATURA: Raphael Fedut

CARLOS

CSM_Modelo_OS_Rev02



CSM ORDEM DE SERVIÇO - MANUTENÇÃO PREDIAL N° OS 184189

TIPO DE MANUTENÇÃO: Corretiva Preventiva Planejada Emergência

UNIDADE: _____

DATA: 16/09/2024 HORA: _____ h

EMISSOR: _____

DESCRIÇÃO DO PROBLEMA: IDENTIFICADA

LOCALIZAÇÃO: SIT. RUA JOAQUIM SOARES, 44

O.S. ATENDIDA EM: Início: 16/09/2024 ÀS _____ h
 Finalização: 16/09/2024 ÀS _____ h

MATERIAL UTILIZADO: FOI REZINADO DA PANGDE. FEZEMOS OS TESTE E NADA FUNCIONAVA. A RT FICOU DO COM PRAN OUTRO.

RESPONSÁVEL CSM: CARLOS WALLACE

SERVIÇO CONCLUÍDO: SIM NÃO (Motivo): _____

RECEBIMENTO DO SERVIÇO:

CLIENTE NOME: Rafael

DATA: 20/09/2024 HORA: _____ h

ASSINATURA: Rafael Fedut
CARLOS

CSM_Modelo_OS_Rev02



CAPS UERJ

CSM ORDEM DE SERVIÇO - MANUTENÇÃO PREDIAL N° OS 149889

TIPO DE MANUTENÇÃO:	<input type="checkbox"/> Corretiva	<input type="checkbox"/> Preventiva	<input type="checkbox"/> Planejada	<input type="checkbox"/> Emergência
UNIDADE:	<u>03</u> / 2024.			
DATA:	HORA: _____ : _____ h			
EMISSOR:	_____			
DESCRIÇÃO DO PROBLEMA:	<u>ABRIR NA MAGANGA.</u>			
LOCALIZAÇÃO:	<u>AL. MARCHELLO TORRES</u>			
O.S. ATENDIDA EM:	Início:	<u>01/09/2024</u>	ÀS _____ h	
	Finalização:	<u>01/09/2024</u>	ÀS _____ h	
MATERIAL UTILIZADO:	<u>COLOCADA A MAGANGA NA PORTA.</u>			
RESPONSÁVEL CSM:	<u>CARLOS WALLACE.</u>			
SERVIÇO CONCLUÍDO:	<input checked="" type="checkbox"/> SIM	<input type="checkbox"/> NÃO (Motivo): _____		
C L I E N T E	RECEBIMENTO DO SERVIÇO:			
	NOME:	_____		
	DATA:	<u>01/09/2024.</u>	HORA:	<u>12 : 02</u> h
	ASSINATURA:	<u>Allan Matheus Santos Vasconcelos</u>		

CSM_Modelo_OS_It-02



RELATÓRIO DE MELHORIAS

1 – RT RUA PROJETADA DE 101 A 105

Estamos no processo de pintura nas casas com as devidas manutenções para melhoria.

PROBLEMA



EVOLUÇÃO DA EXECUÇÃO



PINTURAS

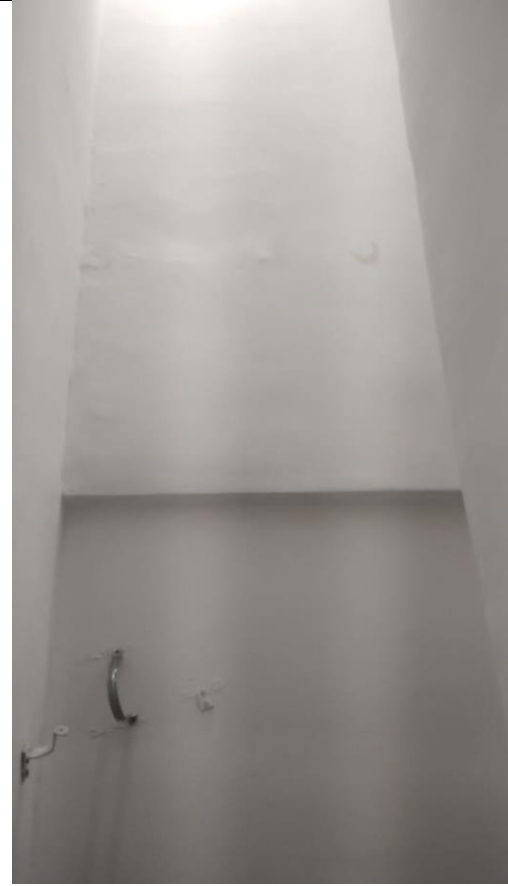

2 – RT RUA MOURA BRITO, 108 APTO 401

Após a mudança dos moradores a equipe de manutenção esteve na casa e fizemos alguns reparos como: limpeza da casa, troca de tomada, troca de fechadura, troca de espelhos de tomada, colocação de tacos entre outros. **SERVIÇOS REALIZADOS PARA DEVOLUÇÃO DO IMÓVEL**

REPARAÇÃO DO PISO E OUTROS





3 – RT RUA BARÃO DE PIRAQUARA, 375

Ao logo dos meses de agosto e setembro, a equipe veio fazendo algumas melhorias na casa para assim poder acomodar melhor os moradores e seus profissionais. Com isso, abaixo seguem algumas dessas melhorias.



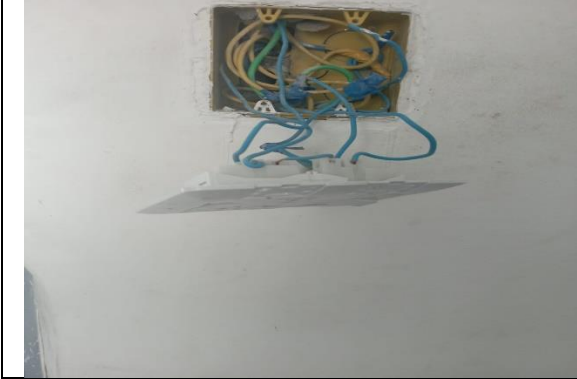

PALANILHA DE ACOMPANHAMENTO E FORNECIMENTO DE BOTTIÃO DE GÁS

Protocolo	Assunto	Departamento	Cliente	Data de Criação	Última Situação
180076	Gás reserva	RECARGA DE GÁS - SRT	CAPS ERNESTO NAZARETH	01/09/2024	Finalizada
180100	Seguimento II - CAPS III Clarice Lispector	RECARGA DE GÁS - SRT	CAPS CLARICE LISPECTOR SEG 2	02/09/2024	Finalizada
180102	Gás reserva	RECARGA DE GÁS - SRT	CAPS ERNESTO NAZARETH	02/09/2024	Finalizada
180106	Solicitação de gás	RECARGA DE GÁS - SRT	CAPS CARLOS AUGUSTO MAGAL	02/09/2024	Finalizada
180261	Recarga casa 09 e 10 _condomínio Stela do Patrocínio	RECARGA DE GÁS - SRT	CAPS ARTHUR BISPO DO ROSARIO SEG 4	02/09/2024	Finalizada
180332	Recarga de Gás - SRT Olaria	RECARGA DE GÁS - SRT	CAPS FERNANDO DINIZ	02/09/2024	Finalizada
180333	Bottião de Gás- Segmento II CAPS III Arthur Bispo do Rosário	RECARGA DE GÁS - SRT	CAPS ARTHUR BISPO DO ROSARIO SEG 2	02/09/2024	Finalizada
180334	Bottião de Gás- Segmento II CAPS III Arthur Bispo do Rosário	RECARGA DE GÁS - SRT	CAPS ARTHUR BISPO DO ROSARIO SEG 2	02/09/2024	Finalizada
180338	Recarga de Gás - Penha 1	RECARGA DE GÁS - SRT	CAPS FERNANDO DINIZ	02/09/2024	Finalizada
180339	Recarga de Gás- SRT Ramos	RECARGA DE GÁS - SRT	CAPS FERNANDO DINIZ	02/09/2024	Finalizada
180410	Gás RT 38	RECARGA DE GÁS - SRT	CAPS MANOEL DE BARROS SEG 2	03/09/2024	Finalizada
180435	Pedido de botijão	RECARGA DE GÁS - SRT	CAPS RUBENS CORREA	03/09/2024	Finalizada
180571	Compra de botijão de Gás	RECARGA DE GÁS - SRT	CAPS PROFETA GENTILEZA	03/09/2024	Finalizada
180985	Pedido de gás	RECARGA DE GÁS - SRT	CAPS CLARICE LISPECTOR SEG 1	05/09/2024	Finalizada
181043	Solicitação de gas	RECARGA DE GÁS - SRT	CAPS DIRCINHA E LINDA BATISTA	06/09/2024	Finalizada
181053	Solicitação de gas	RECARGA DE GÁS - SRT	CAPS ARTHUR BISPO DO ROSARIO SEG 3	06/09/2024	Finalizada
181321	Pedidos de botijão	RECARGA DE GÁS - SRT	CAPS RUBENS CORREA	09/09/2024	Finalizada
181359	abastecimento de gas	RECARGA DE GÁS - SRT	CAPS SIMAO BACAMARTE	09/09/2024	Finalizada
181379	SOLICITAÇÃO DE GÁS	RECARGA DE GÁS - SRT	CAPS EAT SEVERINO DOS SANTOS	09/09/2024	Finalizada
181394	Pedido de botijão	RECARGA DE GÁS - SRT	CAPS RUBENS CORREA	09/09/2024	Finalizada
181690	Solicitação de gás Projetada 103 - Seg. I CAPS ABR	RECARGA DE GÁS - SRT	CAPS ARTHUR BISPO DO ROSARIO SEG 1	10/09/2024	Finalizada
181732	SRT95 Reposição de Gás	RECARGA DE GÁS - SRT	CAPS CARLOS AUGUSTO MAGAL	11/09/2024	Finalizada
181783	Recarga apto 105 _projetadas	RECARGA DE GÁS - SRT	CAPS ARTHUR BISPO DO ROSARIO SEG 4	11/09/2024	Finalizada
181867	Gas casa 201	RECARGA DE GÁS - SRT	CAPS MARIA DO SOCORRO SANTOS	11/09/2024	Finalizada
181916	abastecimento de gás comum	RECARGA DE GÁS - SRT	CAPS SIMAO BACAMARTE	11/09/2024	Finalizada
181929	Solicitação de gás RT 40	RECARGA DE GÁS - SRT	CAPS MANOEL DE BARROS SEG 3	11/09/2024	Finalizada
181935	Bottião de Gás- Segmento II CAPS III Arthur Bispo do Rosário	RECARGA DE GÁS - SRT	CAPS ARTHUR BISPO DO ROSARIO SEG 2	11/09/2024	Finalizada
181938	SOLICITAÇÃO DE GÁS SRT 85 (LESSA) e SRT 62 (FEIRA)	RECARGA DE GÁS - SRT	CAPS LIMA BARRETO	11/09/2024	Finalizada
181947	Solicitação de gás Casa 07 (Stella) - Seg. I CAPS ABR	RECARGA DE GÁS - SRT	CAPS ARTHUR BISPO DO ROSARIO SEG 1	12/09/2024	Finalizada
182001	Pedido de gás	RECARGA DE GÁS - SRT	CAPS MANOEL DE BARROS SEG 1	12/09/2024	Finalizada
182014	Gás RT Luis de Brito	RECARGA DE GÁS - SRT	CAPS TORQUATO NETO	12/09/2024	Finalizada
182072	Seguimento II - CAPS III Clarice Lispector	RECARGA DE GÁS - SRT	CAPS CLARICE LISPECTOR SEG 2	12/09/2024	Finalizada
182139	Pedido de Gás	RECARGA DE GÁS - SRT	CAPS JOAO FERREIRA	12/09/2024	Finalizada
182186	Gás RT Lavras	RECARGA DE GÁS - SRT	CAPS TORQUATO NETO	13/09/2024	Finalizada
182242	Gás RT 38	RECARGA DE GÁS - SRT	CAPS MANOEL DE BARROS SEG 2	13/09/2024	Finalizada
182243	Gás RT 22	RECARGA DE GÁS - SRT	CAPS MANOEL DE BARROS SEG 2	13/09/2024	Finalizada
182399	Gas para a casa 2	RECARGA DE GÁS - SRT	CAPS MARIA DO SOCORRO SANTOS	16/09/2024	Finalizada
182411	Gás solicitação	RECARGA DE GÁS - SRT	CAPS JOAO FERREIRA	16/09/2024	Finalizada
182441	SOLICITAÇÃO DE GÁS SRT 21 (MAIA)	RECARGA DE GÁS - SRT	CAPS LIMA BARRETO	16/09/2024	Finalizada
182481	Recarga casa 10 _condomínio Stela do Patrocínio	RECARGA DE GÁS - SRT	CAPS ARTHUR BISPO DO ROSARIO SEG 4	16/09/2024	Finalizada
182572	Solicitação de gás	RECARGA DE GÁS - SRT	CAPS DIRCINHA E LINDA BATISTA	17/09/2024	Finalizada
182573	Solicitação de gas	RECARGA DE GÁS - SRT	CAPS DIRCINHA E LINDA BATISTA	17/09/2024	Finalizada
182697	Solicitação de gás RT 40	RECARGA DE GÁS - SRT	CAPS MANOEL DE BARROS SEG 3	17/09/2024	Finalizada
182871	Bottião de Gás- Segmento II CAPS III Arthur Bispo do Rosário	RECARGA DE GÁS - SRT	CAPS ARTHUR BISPO DO ROSARIO SEG 2	18/09/2024	Finalizada
182916	Gás reserva	RECARGA DE GÁS - SRT	CAPS ERNESTO NAZARETH	18/09/2024	Finalizada
183167	recarga de gás	RECARGA DE GÁS - SRT	CAPS FERNANDO DINIZ	20/09/2024	Finalizada
183195	Gás RT Domingos de Magalhaes	RECARGA DE GÁS - SRT	CAPS TORQUATO NETO	20/09/2024	Finalizada
183236	Reposição de gás	RECARGA DE GÁS - SRT	CAPS ARTHUR BISPO DO ROSARIO SEG 3	20/09/2024	Finalizada
183298	Solicitação de gás	RECARGA DE GÁS - SRT	CAPS PEDRO PELLEGRINO	20/09/2024	Finalizada
183319	Recarga de gás casa 2	RECARGA DE GÁS - SRT	CAPS MARIA DO SOCORRO SANTOS	22/09/2024	Finalizada
183379	Solicitação de gás RT Casa 7 Seg. I CAPS ABR	RECARGA DE GÁS - SRT	CAPS ARTHUR BISPO DO ROSARIO SEG 1	23/09/2024	Finalizada
183435	SOLICITAÇÃO DE GÁS - RT MANOEL SRT 23	RECARGA DE GÁS - SRT	CAPS LIMA BARRETO	23/09/2024	Finalizada
183460	Solicitação gás	RECARGA DE GÁS - SRT	CAPS JOAO FERREIRA	23/09/2024	Finalizada
183592	RT 22	RECARGA DE GÁS - SRT	CAPS MANOEL DE BARROS SEG 2	24/09/2024	Finalizada
183701	Seguimento II - CAPS III Clarice Lispector	RECARGA DE GÁS - SRT	CAPS CLARICE LISPECTOR SEG 2	24/09/2024	Finalizada
183940	Gás troca	RECARGA DE GÁS - SRT	CAPS JOAO FERREIRA	25/09/2024	Finalizada
184047	Recarga do gás de cozinha no SRT 89 "BARÃO DE PIRAQUARA"	RECARGA DE GÁS - SRT	CAPS NEUSA SANTOS SOUZA	26/09/2024	Finalizada
184277	Pedido de gás	RECARGA DE GÁS - SRT	CAPS MANOEL DE BARROS SEG 1	26/09/2024	Finalizada
184305	Pedido de botijão	RECARGA DE GÁS - SRT	CAPS RUBENS CORREA	27/09/2024	Finalizada
184447	Solicitação de gás Casa 07 (Stella) - Seg. I CAPS ABR	RECARGA DE GÁS - SRT	CAPS ARTHUR BISPO DO ROSARIO SEG 1	27/09/2024	Finalizada
184450	recarga de gás _casa 10 _condomínio Stela do Patrocínio	RECARGA DE GÁS - SRT	CAPS ARTHUR BISPO DO ROSARIO SEG 4	27/09/2024	Finalizada
184456	Solicitação de gás - Projetada 102 Seg. 1 CAPS ABR	RECARGA DE GÁS - SRT	CAPS ARTHUR BISPO DO ROSARIO SEG 1	27/09/2024	Finalizada
184568	SOLICITAÇÃO DE GÁS -SRT 062(FEIRA)	RECARGA DE GÁS - SRT	CAPS LIMA BARRETO	30/09/2024	Finalizada
184570	SOLICITAÇÃO DE GÁS SRT 85 (LESSA)	RECARGA DE GÁS - SRT	CAPS LIMA BARRETO	30/09/2024	Finalizada
184574	Recarga de gás	RECARGA DE GÁS - SRT	CAPS FERNANDO DINIZ	30/09/2024	Finalizada
184617	Bottião de Gás- Segmento II CAPS III Arthur Bispo do Rosário	RECARGA DE GÁS - SRT	CAPS ARTHUR BISPO DO ROSARIO SEG 2	30/09/2024	Finalizada
184618	Bottião de Gás- Segmento II CAPS III Arthur Bispo do Rosário	RECARGA DE GÁS - SRT	CAPS ARTHUR BISPO DO ROSARIO SEG 2	30/09/2024	Finalizada
184624	Recarga de gás SRT Barão de Piraquara	RECARGA DE GÁS - SRT	CAPS NEUSA SANTOS SOUZA	30/09/2024	Finalizada
184625	Recarga de gás SRT Capitão Verdier	RECARGA DE GÁS - SRT	CAPS NEUSA SANTOS SOUZA	30/09/2024	Finalizada

TOTAL DE CHAMADOS

69

LISTA DE PRESENÇA DO CURSO INTRODUTÓRIO

UNIDADE: CENTRO DE ESTUDOS - CETAPE - I.M. NISE DA SILVEIRA

SALA Auditorio

UNIDADE: IDEAS

MES: Setembro

NATUREZA DO GRUPO

DATA: 16/09/2024

Curso Introdutorio IDEIAS.

HORARIO INICIO: 09:00 H.

PROFISSIONAL RESPONSÁVEL: Carla Paes Leme.

HORARIO TÉRMINO: 17 H.

	NOME COMPLETO (LEGÍVEL)	CATEGORIA PROFISSIONAL R.H.	INSTITUIÇÃO F. ASSOC.	ASSINATURA
1				
2		DIANTECINISTA		APB
3		MANEIRA		
4		TEC.		
5		Coordenador		APB
6		Tec emp.		
7		Tec emp.		
8		Coordenador		
9		Tec emp.		
10		Tec emp.		
11		Tec emp.		
12		Tec emp.		
13		Maneja	Projeto CAT	
14		Maneja	Projeto CAT	
15		Maneja	Projeto CAT	
16		Maneja	Projeto CAT	
17		Maneja	Projeto CAT	
18		Maneja	Projeto CAT	
19		Maneja	Projeto CAT	
20		Maneja	Projeto CAT	

OBSERVAÇÃO (CAMPO RESERVADO AO CETAPE):

Introdução

IDADE:

NATUREZA DO GRUPO

MES:

DATA: / / 2024

HORÁRIO INÍCIO: H.

PROFISSIONAL RESPONSÁVEL:

HORÁRIO TÉRMINO: H.

NOME COMPLETO (LEGÍVEL)

CATEGORIA PROFISSIONAL

INSTITUIÇÃO

ASSINATURA

1		Cuidadora	CAPOS VA SAL	
2		Cuidadora	CAPOS PRATAS	
3		Cuidadora	CAPOS DE ROS	
4		Enfermeira	CAPOS VA SAL	
5		Cuidadora	CAPOS VA SAL	
6		Cuidadora	CAPOS VA SAL	
7		Cuidadora	CAPOS VA SAL	
8		Cuidadora	CAPOS VA SAL	
9		Cuidadora	CAPOS VA SAL	
10		Cuidadora	CAPOS VA SAL	
11		Cuidadora	CAPOS VA SAL	
12		Cuidadora	CAPOS VA SAL	
13		Cuidadora	CAPOS VA SAL	
14		Cuidadora	CAPOS VA SAL	
15		Cuidadora	CAPOS VA SAL	
16		Cuidadora	CAPOS VA SAL	
17		Cuidadora	CAPOS VA SAL	
18		Cuidadora	CAPOS VA SAL	
19		Cuidadora	CAPOS VA SAL	
20		Cuidadora	CAPOS VA SAL	

OBSERVAÇÃO (CAMPO RESERVADO AO CETAPE):

Fundo Presidencial

IDADE:

NATUREZA DO GRUPO

PROFISSIONAL RESPONSÁVEL:

MES:

DATA: / / 2024

HORÁRIO INÍCIO: H.

HORÁRIO TÉRMINO: H.

	NOME COMPLETO (LEGÍVEL)	CATEGORIA PROFISSIONAL	INSTITUIÇÃO	ASSINATURA
1	[Redacted]	Psicóloga	Subsistema Nova de Saúde	[Signature]
2				
3				
4				
5				
6				
7				
8				
9				
10				
11				
12				
13				
14				
15				
16				
17				
18				
19				
20				

OBSERVAÇÃO (CAMPO RESERVADO AO CETAPE):

[Handwritten signature]

Horário da manhã 🕒

IDADE: 2 anos 3 meses

NATUREZA DO GRUPO

MES:

DATA: 16 / 09 / 2024

HORÁRIO INÍCIO: 13:30 H. 14h.

HORÁRIO TÉRMINO: 17:30 H.

PROFISSIONAL RESPONSÁVEL: Carla

	NOME COMPLETO (LEGÍVEL)	CATEGORIA PROFISSIONAL	INSTITUIÇÃO	ASSINATURA
1	Carla	Dicteuse	Carla Lima	[Assinatura]
2	Carla	Atividade Pedagógica	Carla Lima	[Assinatura]
3	Carla	Maneja	Carla Lima	[Assinatura]
4	Carla	Técnica de Ensino	Carla Lima	[Assinatura]
5	Carla	Técnica de Ensino	Carla Lima	[Assinatura]
6	Carla	Técnica de Ensino	Carla Lima	[Assinatura]
7	Carla	Técnica de Ensino	Carla Lima	[Assinatura]
8	Carla	Técnica de Ensino	Carla Lima	[Assinatura]
9	Carla	Técnica de Ensino	Carla Lima	[Assinatura]
10	Carla	Técnica de Ensino	Carla Lima	[Assinatura]
11	Carla	Técnica de Ensino	Carla Lima	[Assinatura]
12	Carla	Técnica de Ensino	Carla Lima	[Assinatura]
13	Carla	Técnica de Ensino	Carla Lima	[Assinatura]
14	Carla	Técnica de Ensino	Carla Lima	[Assinatura]
15	Carla	Técnica de Ensino	Carla Lima	[Assinatura]
16	Carla	Técnica de Ensino	Carla Lima	[Assinatura]
17	Carla	Técnica de Ensino	Carla Lima	[Assinatura]
18	Carla	Técnica de Ensino	Carla Lima	[Assinatura]
19	Carla	Técnica de Ensino	Carla Lima	[Assinatura]
20	Carla	Técnica de Ensino	Carla Lima	[Assinatura]

OBSERVAÇÃO (CAMPO RESERVADO AO CETAPE):

Paula Barbosa

INSTITUIÇÃO: CENTRO DE ESTUDOS - CETAP E - I.M. NISE DA SILVEIRA

SALA _____

IDADE: IBRIAS INTRODUÇÃO

MÊS: _____

NATUREZA DO GRUPO

DATA: ____/____/2024

CURSO: INTRODUÇÃO SRT.

HORÁRIO INÍCIO: ____ H.

PROFISSIONAL RESPONSÁVEL: Paula Cavalcante

HORÁRIO TÉRMINO: ____ H.

NÚMERO	NOME COMPLETO (LEGÍVEL)	CATEGORIA PROFISSIONAL	INSTITUIÇÃO	ASSINATURA
1	BRUNO BARROS SILVA	Advogado	Univ. de Bras.	[Assinatura]
2	ALICE PEREIRA	Advogada	Univ. de Bras.	[Assinatura]
3	MARINA OLIVEIRA	Advogada	Univ. de Bras.	[Assinatura]
4	RENATA OLIVEIRA	Advogada	Univ. de Bras.	[Assinatura]
5	RENATA OLIVEIRA	Advogada	Univ. de Bras.	[Assinatura]
6	RENATA OLIVEIRA	Advogada	Univ. de Bras.	[Assinatura]
7	RENATA OLIVEIRA	Advogada	Univ. de Bras.	[Assinatura]
8	RENATA OLIVEIRA	Advogada	Univ. de Bras.	[Assinatura]
9	RENATA OLIVEIRA	Advogada	Univ. de Bras.	[Assinatura]
10	RENATA OLIVEIRA	Advogada	Univ. de Bras.	[Assinatura]
11	RENATA OLIVEIRA	Advogada	Univ. de Bras.	[Assinatura]
12	RENATA OLIVEIRA	Advogada	Univ. de Bras.	[Assinatura]
13	RENATA OLIVEIRA	Advogada	Univ. de Bras.	[Assinatura]
14	RENATA OLIVEIRA	Advogada	Univ. de Bras.	[Assinatura]
15	RENATA OLIVEIRA	Advogada	Univ. de Bras.	[Assinatura]
16	RENATA OLIVEIRA	Advogada	Univ. de Bras.	[Assinatura]
17	RENATA OLIVEIRA	Advogada	Univ. de Bras.	[Assinatura]
18	RENATA OLIVEIRA	Advogada	Univ. de Bras.	[Assinatura]
19	RENATA OLIVEIRA	Advogada	Univ. de Bras.	[Assinatura]
20	RENATA OLIVEIRA	Advogada	Univ. de Bras.	[Assinatura]

UNIDADE: CENTRO DE ESTUDOS - CETAPE - I.M. NISE DA SILVEIRA

SALA 111

UNIDADE: IPDEAS

MES: Setembro

NATUREZA DO GRUPO

Introdutorio

DATA: 23 / 09 / 2024

HORÁRIO INÍCIO: 09:00 H.

PROFISSIONAL RESPONSÁVEL: Carla Cavalcante

HORÁRIO TÉRMINO: H.

	NOME COMPLETO (LEGÍVEL)	CATEGORIA PROFISSIONAL	INSTITUIÇÃO	ASSINATURA
1		Coordenadora	UFPA	
2		Téc. de enfermagem	UFPA	
3		Enfermeira	UFPA	
4		Enfermeira	UFPA	
5		Enfermeira	UFPA	
6		Enfermeira	UFPA	
7		Enfermeira	UFPA	
8		Enfermeira	UFPA	
9		Enfermeira	UFPA	
10		Enfermeira	UFPA	
11		Enfermeira	UFPA	
12		Enfermeira	UFPA	
13		Enfermeira	UFPA	
14		Enfermeira	UFPA	
15		Enfermeira	UFPA	
16		Enfermeira	UFPA	
17		Enfermeira	UFPA	
18		Enfermeira	UFPA	
19		Enfermeira	UFPA	
20		Enfermeira	UFPA	

OBSERVAÇÃO (CAMPO RESERVADO AO CETAPE):

Carla Cavalcante

UNIDADE: CENTRO DE ESTUDOS - CETAPE - I.M. NISE DA SILVEIRA

SALA _____

MES:

DATA: 23 / 09 / 2024

HORÁRIO INÍCIO: 09:00 H.

HORÁRIO TÉRMINO: H.

PROFISSIONAL RESPONSÁVEL:

	NOME COMPLETO (LEGÍVEL)	CATEGORIA PROFISSIONAL	INSTITUIÇÃO	ASSINATURA
1	BRUNO DE SOUZA DOS SANTOS	Professora	Centro de Estudos	[Assinatura]
2	HELENA DE SOUZA DOS SANTOS	Professora	Centro de Estudos	[Assinatura]
3	FRANCISCA DE SOUZA DOS SANTOS	Professora	Centro de Estudos	[Assinatura]
4	FRANCISCA DE SOUZA DOS SANTOS	Professora	Centro de Estudos	[Assinatura]
5	FRANCISCA DE SOUZA DOS SANTOS	Professora	Centro de Estudos	[Assinatura]
6	FRANCISCA DE SOUZA DOS SANTOS	Professora	Centro de Estudos	[Assinatura]
7	FRANCISCA DE SOUZA DOS SANTOS	Professora	Centro de Estudos	[Assinatura]
8	FRANCISCA DE SOUZA DOS SANTOS	Professora	Centro de Estudos	[Assinatura]
9	FRANCISCA DE SOUZA DOS SANTOS	Professora	Centro de Estudos	[Assinatura]
10	FRANCISCA DE SOUZA DOS SANTOS	Professora	Centro de Estudos	[Assinatura]
11	FRANCISCA DE SOUZA DOS SANTOS	Professora	Centro de Estudos	[Assinatura]
12	FRANCISCA DE SOUZA DOS SANTOS	Professora	Centro de Estudos	[Assinatura]
13				
14				
15				
16				
17				
18				
19				
20				

UNIDADE:

NATUREZA DO GRUPO

Arce

MES:

DATA: 23 / 05 / 2024

HORÁRIO INÍCIO: 13:30 H.

HORÁRIO TÉRMINO: H.

PROFISSIONAL RESPONSÁVEL:

NOME COMPLETO (LEGÍVEL)

CATEGORIA PROFISSIONAL

INSTITUIÇÃO

ASSINATURA

1	Priscilla de Oliveira	Diagnostico	Classe LTB	PRSC
2	Priscilla de Oliveira	Diagnostico	Classe LTB	PRSC
3	Priscilla de Oliveira	Diagnostico	Classe LTB	PRSC
4	Priscilla de Oliveira	Diagnostico	Classe LTB	PRSC
5	Priscilla de Oliveira	Diagnostico	Classe LTB	PRSC
6	Priscilla de Oliveira	Diagnostico	Classe LTB	PRSC
7	Priscilla de Oliveira	Diagnostico	Classe LTB	PRSC
8	Priscilla de Oliveira	Diagnostico	Classe LTB	PRSC
9	Priscilla de Oliveira	Diagnostico	Classe LTB	PRSC
10	Priscilla de Oliveira	Diagnostico	Classe LTB	PRSC
11	Priscilla de Oliveira	Diagnostico	Classe LTB	PRSC
12	Priscilla de Oliveira	Diagnostico	Classe LTB	PRSC
13	Priscilla de Oliveira	Diagnostico	Classe LTB	PRSC
14	Priscilla de Oliveira	Diagnostico	Classe LTB	PRSC
15	Priscilla de Oliveira	Diagnostico	Classe LTB	PRSC
16	Priscilla de Oliveira	Diagnostico	Classe LTB	PRSC
17	Priscilla de Oliveira	Diagnostico	Classe LTB	PRSC
18	Priscilla de Oliveira	Diagnostico	Classe LTB	PRSC
19	Priscilla de Oliveira	Diagnostico	Classe LTB	PRSC
20	Priscilla de Oliveira	Diagnostico	Classe LTB	PRSC

RESERVAÇÃO (CAMPO RESERVADO AO CETAPEI):

Paulo Gomes

NATUREZA DO GRUPO

PROFISSIONAL RESPONSÁVEL :

DATA: 28/09/2024

HORÁRIO INÍCIO: 13:30 H.

HORÁRIO TÉRMINO: H.

	NOME COMPLETO (LEGÍVEL)	CATEGORIA PROFISSIONAL	INSTITUIÇÃO	ASSINATURA
1	[Redacted]	[Redacted]	[Redacted]	[Redacted]
2	[Redacted]	[Redacted]	[Redacted]	[Redacted]
3	[Redacted]	[Redacted]	[Redacted]	[Redacted]
4	[Redacted]	[Redacted]	[Redacted]	[Redacted]
5	[Redacted]	[Redacted]	[Redacted]	[Redacted]
6	[Redacted]	[Redacted]	[Redacted]	[Redacted]
7	[Redacted]	[Redacted]	[Redacted]	[Redacted]
8	[Redacted]	[Redacted]	[Redacted]	[Redacted]
9	[Redacted]	[Redacted]	[Redacted]	[Redacted]
10	[Redacted]	[Redacted]	[Redacted]	[Redacted]
11	[Redacted]	[Redacted]	[Redacted]	[Redacted]
12	[Redacted]	[Redacted]	[Redacted]	[Redacted]
13	[Redacted]	[Redacted]	[Redacted]	[Redacted]
14	[Redacted]	[Redacted]	[Redacted]	[Redacted]
15	[Redacted]	[Redacted]	[Redacted]	[Redacted]
16	[Redacted]	[Redacted]	[Redacted]	[Redacted]
17	[Redacted]	[Redacted]	[Redacted]	[Redacted]
18	[Redacted]	[Redacted]	[Redacted]	[Redacted]
19	[Redacted]	[Redacted]	[Redacted]	[Redacted]
20	[Redacted]	[Redacted]	[Redacted]	[Redacted]

VAÇÃO (CAMPO RESERVADO AO CETAPEI):

Paula Aguiar dos Santos

UNIDADE: CENTRO DE ESTUDOS - CETAPE - I.M. NISE DA SILVEIRA

SALA 2

UNIDADE: SSK

MES: Setembro

DATA: 24/09/2024

HORÁRIO INÍCIO: 08:00 H.

HORÁRIO TÉRMINO: 13:00 H.

NATUREZA DO GRUPO: Introdução às Ideias

PROFISSIONAL RESPONSÁVEL: Paula Cavalcante

	NOME COMPLETO (LEGÍVEL)	CATEGORIA PROFISSIONAL	INSTITUIÇÃO	ASSINATURA
1	Paula Cavalcante	Coordenadora	UFPA	Paula Cavalcante
2	Paula Cavalcante	Coordenadora	Bomfim - NPB	Paula Cavalcante
3	Paula Cavalcante	Coordenadora	RT UPERF	Paula Cavalcante
4	Paula Cavalcante	Coordenadora	RT UPERF	Paula Cavalcante
5	Paula Cavalcante	Coordenadora	RT ANA-Universidade	Paula Cavalcante
6	Paula Cavalcante	Coordenadora	Bomfim - NPB	Paula Cavalcante
7	Paula Cavalcante	Coordenadora	Bomfim - NPB	Paula Cavalcante
8	Paula Cavalcante	Coordenadora	Bomfim - NPB	Paula Cavalcante
9	Paula Cavalcante	Coordenadora	Bomfim - NPB	Paula Cavalcante
10	Paula Cavalcante	Coordenadora	Bomfim - NPB	Paula Cavalcante
11	Paula Cavalcante	Coordenadora	Bomfim - NPB	Paula Cavalcante
12	Paula Cavalcante	Coordenadora	Bomfim - NPB	Paula Cavalcante
13	Paula Cavalcante	Coordenadora	Bomfim - NPB	Paula Cavalcante
14	Paula Cavalcante	Coordenadora	Bomfim - NPB	Paula Cavalcante
15	Paula Cavalcante	Coordenadora	Bomfim - NPB	Paula Cavalcante
16	Paula Cavalcante	Coordenadora	Bomfim - NPB	Paula Cavalcante
17	Paula Cavalcante	Coordenadora	Bomfim - NPB	Paula Cavalcante
18	Paula Cavalcante	Coordenadora	Bomfim - NPB	Paula Cavalcante
19	Paula Cavalcante	Coordenadora	Bomfim - NPB	Paula Cavalcante
20	Paula Cavalcante	Coordenadora	Bomfim - NPB	Paula Cavalcante

VAÇÃO (CAMPO RESERVADO AO CETAPE):

Paula Cavalcante

OK

UNIDADE: CENTRO DE ESTUDOS - CETAPE - I.M. NISE DA SILVEIRA

SALA _____

UNIDADE:

MES:

NATUREZA DO GRUPO

DATA: ____/____/2024

HORÁRIO INÍCIO: H.

PROFISSIONAL RESPONSÁVEL:

HORÁRIO TÉRMINO: H.

	NOME COMPLETO (LEGÍVEL)	CATEGORIA PROFISSIONAL	INSTITUIÇÃO	ASSINATURA
1	Adriana Rodrigues de Almeida	Cuidadora Idosa	CAPS Clementina II	[Assinatura]
2	Adriana Farias de Souza	Cuidadora Idosa	CAPS Clementina II	[Assinatura]
3	Adriana Farias de Souza	Ter. Ocupacional	CAPS Clementina II	[Assinatura]
4	Adriana Farias de Souza	Cuidadora Idosa	CAPS Clementina II	[Assinatura]
5	Adriana Farias de Souza	Cuidadora Idosa	CAPS Clementina II	[Assinatura]
6	Adriana Farias de Souza	Cuidadora Idosa	CAPS Clementina II	[Assinatura]
7	Adriana Farias de Souza	Cuidadora Idosa	CAPS Clementina II	[Assinatura]
8	Adriana Farias de Souza	Cuidadora Idosa	CAPS Clementina II	[Assinatura]
9	Adriana Farias de Souza	Cuidadora Idosa	CAPS Clementina II	[Assinatura]
10	Adriana Farias de Souza	Cuidadora Idosa	CAPS Clementina II	[Assinatura]
11	Adriana Farias de Souza	Cuidadora Idosa	CAPS Clementina II	[Assinatura]
12	Adriana Farias de Souza	Cuidadora Idosa	CAPS Clementina II	[Assinatura]
13	Adriana Farias de Souza	Cuidadora Idosa	CAPS Clementina II	[Assinatura]
14	Adriana Farias de Souza	Cuidadora Idosa	CAPS Clementina II	[Assinatura]
15	Adriana Farias de Souza	Cuidadora Idosa	CAPS Clementina II	[Assinatura]
16	Adriana Farias de Souza	Cuidadora Idosa	CAPS Clementina II	[Assinatura]
17	Adriana Farias de Souza	Cuidadora Idosa	CAPS Clementina II	[Assinatura]
18	Adriana Farias de Souza	Cuidadora Idosa	CAPS Clementina II	[Assinatura]
19	Adriana Farias de Souza	Cuidadora Idosa	CAPS Clementina II	[Assinatura]
20	Adriana Farias de Souza	Cuidadora Idosa	CAPS Clementina II	[Assinatura]

VAÇÃO (CAMPO RESERVADO AO CETAPE):

Paula Fernandes

MES: _____

DATA: ____/____/2024

HORÁRIO INÍCIO: _____ H.

HORÁRIO TÉRMINO: _____ H.

PROFISSIONAL RESPONSÁVEL: _____

	NOME COMPLETO (LEGÍVEL)	CATEGORIA PROFISSIONAL	INSTITUIÇÃO	ASSINATURA
1				
2				
3				
4				
5				
6				
7				
8				
9				
10				
11				
12				
13				
14				
15				
16				
17				
18				
19				
20				

RESERVAÇÃO (CAMPO RESERVADO AO CETAPE): _____

Assinatura _____

PROFISSIONAL RESPONSÁVEL:

MES:

DATA: / /

2024

HORÁRIO INÍCIO:

H.

HORÁRIO TÉRMINO:

H.

NOME COMPLETO (LEGÍVEL)

CATEGORIA PROFISSIONAL

INSTITUIÇÃO

ASSINATURA

1	Carla Siqueira da Silva	psic. ter	CAPO de Trabalho	[Assinatura]
2	Adriana dos Santos	psicóloga	CAPS comunitária	[Assinatura]
3	Marcelo Gomes de Souza	psicólogo	USF	[Assinatura]
4	Thaís de Almeida Figueira	psicóloga	USF	[Assinatura]
5	Thaís de Almeida Figueira	psicóloga	CAPS comunitária	[Assinatura]
6	Thaís de Almeida Figueira	psicóloga	CAPS comunitária	[Assinatura]
7	Thaís de Almeida Figueira	psicóloga	CAPS comunitária	[Assinatura]
8	Thaís de Almeida Figueira	psicóloga	CAPS comunitária	[Assinatura]
9	Thaís de Almeida Figueira	psicóloga	CAPS comunitária	[Assinatura]
10	Thaís de Almeida Figueira	psicóloga	CAPS comunitária	[Assinatura]
11	Thaís de Almeida Figueira	psicóloga	CAPS comunitária	[Assinatura]
12	Thaís de Almeida Figueira	psicóloga	CAPS comunitária	[Assinatura]
13	Thaís de Almeida Figueira	psicóloga	CAPS comunitária	[Assinatura]
14	Thaís de Almeida Figueira	psicóloga	CAPS comunitária	[Assinatura]
15	Thaís de Almeida Figueira	psicóloga	CAPS comunitária	[Assinatura]
16	Thaís de Almeida Figueira	psicóloga	CAPS comunitária	[Assinatura]
17	Thaís de Almeida Figueira	psicóloga	CAPS comunitária	[Assinatura]
18	Thaís de Almeida Figueira	psicóloga	CAPS comunitária	[Assinatura]
19	Thaís de Almeida Figueira	psicóloga	CAPS comunitária	[Assinatura]
20	Thaís de Almeida Figueira	psicóloga	CAPS comunitária	[Assinatura]

OBSERVAÇÃO (CAMPO RESERVADO AO CETAPE):

Paula Barbosa Duda

Coordenadora de Serviço de Psicologia

UNIDADE: CENTRO DE ESTUDOS - CETAPE - I.M. NISE DA SILVEIRA

SALA 02

UNIDADE: Juvenis

MES: Setembro

NATUREZA DO GRUPO

Introdução SRT

DATA: 27/09/2024

HORÁRIO INÍCIO: 9 H.

PROFISSIONAL RESPONSÁVEL: Vanessa Varakante

HORÁRIO TÉRMINO: 17 H.

	NOME COMPLETO (LEGÍVEL)	CATEGORIA PROFISSIONAL	INSTITUIÇÃO	ASSINATURA
1	<u>Vanessa Varakante</u>	<u>Vanessa Varakante</u>	<u>Vanessa Varakante</u>	<u>Vanessa Varakante</u>
2	<u>Vanessa Varakante</u>	<u>Vanessa Varakante</u>	<u>Vanessa Varakante</u>	<u>Vanessa Varakante</u>
3	<u>Vanessa Varakante</u>	<u>Vanessa Varakante</u>	<u>Vanessa Varakante</u>	<u>Vanessa Varakante</u>
4	<u>Vanessa Varakante</u>	<u>Vanessa Varakante</u>	<u>Vanessa Varakante</u>	<u>Vanessa Varakante</u>
5	<u>Vanessa Varakante</u>	<u>Vanessa Varakante</u>	<u>Vanessa Varakante</u>	<u>Vanessa Varakante</u>
6	<u>Vanessa Varakante</u>	<u>Vanessa Varakante</u>	<u>Vanessa Varakante</u>	<u>Vanessa Varakante</u>
7	<u>Vanessa Varakante</u>	<u>Vanessa Varakante</u>	<u>Vanessa Varakante</u>	<u>Vanessa Varakante</u>
8	<u>Vanessa Varakante</u>	<u>Vanessa Varakante</u>	<u>Vanessa Varakante</u>	<u>Vanessa Varakante</u>
9	<u>Vanessa Varakante</u>	<u>Vanessa Varakante</u>	<u>Vanessa Varakante</u>	<u>Vanessa Varakante</u>
10	<u>Vanessa Varakante</u>	<u>Vanessa Varakante</u>	<u>Vanessa Varakante</u>	<u>Vanessa Varakante</u>
11	<u>Vanessa Varakante</u>	<u>Vanessa Varakante</u>	<u>Vanessa Varakante</u>	<u>Vanessa Varakante</u>
12	<u>Vanessa Varakante</u>	<u>Vanessa Varakante</u>	<u>Vanessa Varakante</u>	<u>Vanessa Varakante</u>
13	<u>Vanessa Varakante</u>	<u>Vanessa Varakante</u>	<u>Vanessa Varakante</u>	<u>Vanessa Varakante</u>
14	<u>Vanessa Varakante</u>	<u>Vanessa Varakante</u>	<u>Vanessa Varakante</u>	<u>Vanessa Varakante</u>
15	<u>Vanessa Varakante</u>	<u>Vanessa Varakante</u>	<u>Vanessa Varakante</u>	<u>Vanessa Varakante</u>
16	<u>Vanessa Varakante</u>	<u>Vanessa Varakante</u>	<u>Vanessa Varakante</u>	<u>Vanessa Varakante</u>
17	<u>Vanessa Varakante</u>	<u>Vanessa Varakante</u>	<u>Vanessa Varakante</u>	<u>Vanessa Varakante</u>
18	<u>Vanessa Varakante</u>	<u>Vanessa Varakante</u>	<u>Vanessa Varakante</u>	<u>Vanessa Varakante</u>
19	<u>Vanessa Varakante</u>	<u>Vanessa Varakante</u>	<u>Vanessa Varakante</u>	<u>Vanessa Varakante</u>
20	<u>Vanessa Varakante</u>	<u>Vanessa Varakante</u>	<u>Vanessa Varakante</u>	<u>Vanessa Varakante</u>

RESERVAÇÃO (CAMPO RESERVADO AO CETAPE):

(60) OK

IDADE: CENTRO DE ESTUDOS - CETAPE - I.M. NISE DA SILVEIRA

SALA _____

UNIDADE: Jolivia

MÊS: _____

DATA: ____/____/2024

NATUREZA DO GRUPO: Intervenções

HORÁRIO INÍCIO: _____ H.

PROFISSIONAL RESPONSÁVEL: _____

HORÁRIO TÉRMINO: _____ H.

	NOME COMPLETO (LEGÍVEL)	CATEGORIA PROFISSIONAL	INSTITUIÇÃO	ASSINATURA
1	Marcelo de Jesus	Téc. Enfermagem	CDM Unifesp	[Assinatura]
2	Marcelo de Jesus	Cuidadora	Cap Mandu	[Assinatura]
3	Marcelo de Jesus	Téc. Enfermagem	CAPS CAPICE	[Assinatura]
4	Marcelo de Jesus	Enfermeira	CAPS Clonix	[Assinatura]
5	Marcelo de Jesus	Cuidadora	CAPS Bispo	[Assinatura]
6	Marcelo de Jesus	Téc. Enfermagem	CAPS Bispo	[Assinatura]
7	Marcelo de Jesus	Cuidadora	CAPS Bispo	[Assinatura]
8	Marcelo de Jesus	Cuidadora	CAPS Raquel	[Assinatura]
9	Marcelo de Jesus	Cuidadora	CAPS Bispo	[Assinatura]
10	Marcelo de Jesus	Cuidadora	CAPS Bispo	[Assinatura]
11	Marcelo de Jesus	Cuidadora	CAPS Bispo	[Assinatura]
12	Marcelo de Jesus	Cuidadora	CAPS Bispo	[Assinatura]
13	Marcelo de Jesus	Cuidadora	CAPS Bispo	[Assinatura]
14	Marcelo de Jesus	Cuidadora	CAPS Bispo	[Assinatura]
15	Marcelo de Jesus	Cuidadora	CAPS Bispo	[Assinatura]
16	Marcelo de Jesus	Cuidadora	CAPS Bispo	[Assinatura]
17	Marcelo de Jesus	Cuidadora	CAPS Bispo	[Assinatura]
18	Marcelo de Jesus	Cuidadora	CAPS Bispo	[Assinatura]
19	Marcelo de Jesus	Cuidadora	CAPS Bispo	[Assinatura]
20	Marcelo de Jesus	Cuidadora	CAPS Bispo	[Assinatura]

SEVAÇÃO (CAMPO RESERVADO AO CETAPE): _____

Assinatura Responsável

UNIDADE: ETAP Joliver

NATUREZA DO GRUPO

Joliver tem SRT

MES:

DATA: 1 / 1 / 2024

HORÁRIO INÍCIO: H.

HORÁRIO TÉRMINO: H.

PROFISSIONAL RESPONSÁVEL:

NOME COMPLETO (LEGÍVEL)

CATEGORIA PROFISSIONAL

INSTITUIÇÃO

ASSINATURA

1	<u>Trabalha de limpeza color</u>	<u>Cuidadora</u>	<u>IPS Povo Alegriss</u>	<u>[Assinatura]</u>
2	<u>Trabalha em casa Sante</u>	<u>Cuidadora</u>	<u>IPS Numa</u>	<u>[Assinatura]</u>
3	<u>Trabalha em casa Sante</u>	<u>Cuidadora</u>	<u>IPS Numa</u>	<u>[Assinatura]</u>
4	<u>Trabalha em casa Sante</u>	<u>Cuidadora</u>	<u>IPS Numa</u>	<u>[Assinatura]</u>
5	<u>Trabalha em casa Sante</u>	<u>Cuidadora</u>	<u>IPS Numa</u>	<u>[Assinatura]</u>
6	<u>Trabalha em casa Sante</u>	<u>Cuidadora</u>	<u>IPS Numa</u>	<u>[Assinatura]</u>
7	<u>Trabalha em casa Sante</u>	<u>Cuidadora</u>	<u>IPS Numa</u>	<u>[Assinatura]</u>
8	<u>Trabalha em casa Sante</u>	<u>Cuidadora</u>	<u>IPS Numa</u>	<u>[Assinatura]</u>
9	<u>Trabalha em casa Sante</u>	<u>Cuidadora</u>	<u>IPS Numa</u>	<u>[Assinatura]</u>
10	<u>Trabalha em casa Sante</u>	<u>Cuidadora</u>	<u>IPS Numa</u>	<u>[Assinatura]</u>
11	<u>Trabalha em casa Sante</u>	<u>Cuidadora</u>	<u>IPS Numa</u>	<u>[Assinatura]</u>
12	<u>Trabalha em casa Sante</u>	<u>Cuidadora</u>	<u>IPS Numa</u>	<u>[Assinatura]</u>
13	<u>Trabalha em casa Sante</u>	<u>Cuidadora</u>	<u>IPS Numa</u>	<u>[Assinatura]</u>
14	<u>Trabalha em casa Sante</u>	<u>Cuidadora</u>	<u>IPS Numa</u>	<u>[Assinatura]</u>
15	<u>Trabalha em casa Sante</u>	<u>Cuidadora</u>	<u>IPS Numa</u>	<u>[Assinatura]</u>
16	<u>Trabalha em casa Sante</u>	<u>Cuidadora</u>	<u>IPS Numa</u>	<u>[Assinatura]</u>
17	<u>Trabalha em casa Sante</u>	<u>Cuidadora</u>	<u>IPS Numa</u>	<u>[Assinatura]</u>
18	<u>Trabalha em casa Sante</u>	<u>Cuidadora</u>	<u>IPS Numa</u>	<u>[Assinatura]</u>
19	<u>Trabalha em casa Sante</u>	<u>Cuidadora</u>	<u>IPS Numa</u>	<u>[Assinatura]</u>
20	<u>Trabalha em casa Sante</u>	<u>Cuidadora</u>	<u>IPS Numa</u>	<u>[Assinatura]</u>

OBSERVAÇÃO (CAMPO RESERVADO AO CETAPE):

Reuniões de Supervisão SRT - de 01/09/2024 até 30/09/2024 | [Imprimir](#) |

Unidade de Saúde	Nome da Supervisão	Data
CAPS UERJ	REUNIÃO DE SEGUIMENTO	02/09/2024
CAPS III TORQUATO NETO	SRT Reunião ATs	02/09/2024
CAPS III FERNANDO DINIZ	SRT REUNIÃO SSM e SRT	03/09/2024
CAPS III FERNANDO DINIZ	SRT REUNIÃO GESTÃO	03/09/2024
CAPS III ERNESTO NAZARETH	REUNIÃO DE SEGUIMENTO	03/09/2024
CAPS III FRANCO BASAGLIA	REUNIÃO DE SEGUIMENTO	03/09/2024
CAPS III TORQUATO NETO	SRT Lavras Reunião de Seguimento	03/09/2024
CAPS III MANOEL DE BARROS	Reunião miniequipe - SRT 101 - Segmento 1	03/09/2024
CAPS III FERNANDO DINIZ	SRT REUNIÃO DE ALINHAMENTO HALINE E JEAN	03/09/2024
CAPS III FRANCO BASAGLIA	REUNIÃO DE SEGUIMENTO	04/09/2024
CAPS III MANOEL DE BARROS	Reunião de equipe SRT Seguimento II	04/09/2024
CAPS III FERNANDO DINIZ	SRT REUNIÃO DE DIARISTAS	04/09/2024
CAPS III FERNANDO DINIZ	SRT REUNIÃO DE SEGMENTO AT'S	04/09/2024
CAPS II DIRCINHA E LINDA BATISTA	REUNIÃO DE SEGUIMENTO	04/09/2024
CAPS III TORQUATO NETO	SRT Luis de Brito Reunião de Seguimento	04/09/2024
CAPS III CLARICE LISPECTOR	SRT Reunião com a CF Eduardo Vilhena	04/09/2024
CAPS III MANOEL DE BARROS	Reunião SRT seguimento III	04/09/2024
CAPS II PEDRO PELLEGRINO	Reunião de seguimento	05/09/2024
CAPS II CARLOS AUGUSTO DA SILVA MAGAL	SRT96 MANGUINHOS -comunicação violenta	05/09/2024
CAPS III JOAO FERREIRA SILVA FILHO	Reunião Técnicos Enfermagem SRT	05/09/2024
CAPS II DIRCINHA E LINDA BATISTA	REUNIÃO DE SEGUIMENTO	05/09/2024
CAPS III FERNANDO DINIZ	SRT REUNIÃO DE SEGMENTO CASA RAMOS	06/09/2024
CAPS III FERNANDO DINIZ	SRT REUNIÃO DE ALINHAMENTO SEMANAL	09/09/2024
CAPS III ARTHUR BISPO DO ROSARIO	Reunião de Seguimento_CAPSIIIABR_SEG III_casa 01	09/09/2024
CAPS III TORQUATO NETO	SRT Reunião ATs	09/09/2024
CAPS UERJ	REUNIÃO DE SEGUIMENTO	09/09/2024
CAPS III TORQUATO NETO	SRT Joaquim Soares Reunião de Seguimento	10/09/2024
CAPS III MARIA DO SOCORRO SANTOS	SRT REUNIÃO DE SEGUIMENTO - AT	10/09/2024
CAPS III MARIA DO SOCORRO SANTOS	SRT REUNIÃO DE SEGUIMENTO - CASA 201	10/09/2024
CAPS III FRANCO BASAGLIA	REUNIÃO DE SEGUIMENTO	10/09/2024
CAPS III ERNESTO NAZARETH	REUNIÃO DE SEGUIMENTO	10/09/2024
CAPS III FERNANDO DINIZ	SRT SEMINÁRIO INTERNO CAPS	11/09/2024
CAPS III RUBENS CORREA	REUNIÃO DE SEGUIMENTO - SRT 96	11/09/2024
CAPS III FRANCO BASAGLIA	REUNIÃO DE SEGUIMENTO	11/09/2024
CAPS III TORQUATO NETO	SRT Domingos de Magalhães Reunião de Seguimento	11/09/2024
CAPS III TORQUATO NETO	SRT Reunião Técnicas de Enfermagem	11/09/2024
CAPS III MANOEL DE BARROS	Reunião de seguimento 1 SRT	11/09/2024
CAPS III MANOEL DE BARROS	Reunião de seguimento IV	11/09/2024
CAPS II DIRCINHA E LINDA BATISTA	REUNIÃO DE SEGUIMENTO	11/09/2024
CAPS III FERNANDO DINIZ	SRT REUNIÃO DE GESTÃO	12/09/2024
CAPS III FERNANDO DINIZ	SRT REUNIÃO DE SEGMENTO OLARIA	12/09/2024

Reuniões de Supervisão SRT - de 01/09/2024 até 30/09/2024 | [Imprimir](#) |

CAPS III MANOEL DE BARROS	Reunião com Técnicas de enf SRT Seguimento II	12/09/2024
CAPS III RUBENS CORREA	REUNIÃO DE SEGUIMENTO - SRT 18	12/09/2024
CAPS III JOAO FERREIRA SILVA FILHO	Reunião Seguimento	12/09/2024
CAPS II DIRCINHA E LINDA BATISTA	REUNIÃO DE SEGUIMENTO	12/09/2024
CAPS III RUBENS CORREA	REUNIÃO DE SEGUIMENTO - SRT 1	12/09/2024
CAPS II PEDRO PELLEGRINO	Reunião de Seguimento / RT Iturbides	12/09/2024
CAPS III RUBENS CORREA	REUNIÃO DE SEGUIMENTO - SRT 17	13/09/2024
CAPS III FERNANDO DINIZ	SRT REUNIÃO RAPS	13/09/2024
CAPS III CLARICE LISPECTOR	SRT Supervisão dos técnicos de enfermagem	16/09/2024
CAPS III CLARICE LISPECTOR	SRT Bergamini, 302 - Segmento I (28/08/24)	16/09/2024
CAPS III CLARICE LISPECTOR	SRT Pernambuco, 780 - Segmento I (Em tempo 14/08/24)	16/09/2024
CAPS III EAT SEVERINO DOS SANTOS	SRT 39 REUNIÃO DE SEGUIMENTO	16/09/2024
CAPS UERJ	REUNIÃO DE SEGUIMENTO	16/09/2024
CAPS III TORQUATO NETO	SRT Reunião ATs	16/09/2024
CAPS III CLARICE LISPECTOR	SRT Thompson Flores, 96 - Segmento I (Em tempo: 22/08/24)	16/09/2024
CAPS III CLARICE LISPECTOR	SRT Pernambuco, 780 - Segmento I (Em tempo: 21/08/24)	16/09/2024
CAPS III PROFETA GENTILEZA	Reunião de Seguimento	17/09/2024
CAPS III ARTHUR BISPO DO ROSARIO	Supervisão de SRT - Seguimento IV Casa 10 do CAPS III ABR	17/09/2024
CAPS II PEDRO PELLEGRINO	Reunião de seguimento / tec de enfermagem	17/09/2024
CAPS III FERNANDO DINIZ	SRT REUNIÃO DE SEGMENTO AT'S	17/09/2024
CAPS III MARIA DO SOCORRO SANTOS	SRT REUNIÃO DE SEGUIMENTO - CASA 201	17/09/2024
CAPS III FERNANDO DINIZ	SRT REUNIÃO DE SEGMENTO ALINHAMENTO ENFERMAGEM	18/09/2024
CAPS III FERNANDO DINIZ	SRT REUNIÃO DE SEGMENTO SUPERVISÃO CAPS FD	18/09/2024
CAPS III EAT SEVERINO DOS SANTOS	SRT 34 REUNIÃO DE SEGUIMENTO	18/09/2024
CAPS III ERNESTO NAZARETH	REUNIÃO DE SEGUIMENTO SRT	18/09/2024
CAPS III TORQUATO NETO	SRT Lavras Reunião de Seguimento	18/09/2024
CAPS II PEDRO PELLEGRINO	Reunião de seguimento / RT Peter Pan	18/09/2024
CAPS II DIRCINHA E LINDA BATISTA	REUNIÃO DE SEGUIMENTO	18/09/2024
CAPS III MARIA DO SOCORRO SANTOS	SRT REUNIÃO DE SEGUIMENTO - CASA 2	19/09/2024
CAPS III FERNANDO DINIZ	SRT REUNIÃO DE SEGMENTO ALINHAMENTO AT'S	19/09/2024
CAPS III LIMA BARRETO	SUPERVISÃO DE EQUIPE SEGUIMENTO LIMA BARRETO SRT	19/09/2024
CAPS III TORQUATO NETO	SRT Luis de Brito Reunião de Seguimento	19/09/2024
CAPS III MANOEL DE BARROS	Reunião de equipe 78 - seguimento IV	20/09/2024
CAPS III PROFETA GENTILEZA	Reunião de Seguimento	23/09/2024
CAPS III CLARICE LISPECTOR	SRT Bergamini 249-Segmento II	23/09/2024
CAPS III EAT SEVERINO DOS SANTOS	SRT 24 REUNIÃO DE SEGUIMENTO	23/09/2024
CAPS III ARTHUR BISPO DO ROSARIO	Reunião de Seguimento_ABRIII_Casa 9 Stella do Patrocínio	23/09/2024
CAPS III ARTHUR BISPO DO ROSARIO	REUNIÃO EMERGENCIAL DE SEGUIMENTO - SEG II TINDIBA	23/09/2024
CAPS II CARLOS AUGUSTO DA SILVA MAGAL	SRT50 Alinhamento Tec Enf.	23/09/2024
CAPS II CARLOS AUGUSTO DA SILVA MAGAL	SRT Alinhamento AT	23/09/2024
CAPS UERJ	REUNIÃO DE SEGUIMENTO	23/09/2024
CAPS II CARLOS AUGUSTO DA SILVA MAGAL	SRT Alinhamento Gestao	23/09/2024
CAPS III MANOEL DE BARROS	Reunião de equipe (SRT/Parque 2 - Seg 1)	24/09/2024

Reuniões de Supervisão SRT - de 01/09/2024 até 30/09/2024 | [Imprimir](#) |

CAPS II NEUSA SANTOS SOUZA	Reunião de Seguimento SRT Barão de Piraquara	24/09/2024
CAPS III ERNESTO NAZARETH	REUNIÃO DE SEGUIMENTO SRT	24/09/2024
CAPS III ARTHUR BISPO DO ROSARIO	REUNIÃO DE SEGUIMENTO- SEGII Abraham Lustmam	24/09/2024
CAPS III CLARICE LISPECTOR	SRT Ana Leonídia - Seguimento II (EM TEMPO 13/09/2024)	24/09/2024
CAPS II NEUSA SANTOS SOUZA	Reunião de alinhamento com cuidadoras diaristas - Seguimento SRT Barão e SRT Verdier	25/09/2024
CAPS II NEUSA SANTOS SOUZA	Reunião de Plantão - Seguimento SRT Capitão Verdier	25/09/2024
CAPS III MANOEL DE BARROS	Reunião SRT seguimento III	25/09/2024
CAPS III MANOEL DE BARROS	Reunião de Seguimento IV	25/09/2024
CAPS III MARIA DO SOCORRO SANTOS	SRT REUNIÃO DE SEGUIMENTO - CASA 201	25/09/2024
CAPS III MANOEL DE BARROS	Reunião seguimento 1 SRT	25/09/2024
CAPS II PEDRO PELLEGRINO	Reunião de Seguimento	25/09/2024
CAPS III RUBENS CORREA	REUNIÃO DE SEGUIMENTO - GERAL	25/09/2024
CAPS III MARIA DO SOCORRO SANTOS	SRT REUNIÃO DE SEGUIMENTO - CASA 2	26/09/2024
CAPS II DIRCINHA E LINDA BATISTA	REUNIÃO DE SEGUIMENTO	26/09/2024
CAPS III TORQUATO NETO	SRT Supervisão Clínico-Institucional	26/09/2024
CAPS III ARTHUR BISPO DO ROSARIO	Reunião de seguimento I - ABRIII Casa 101/102	26/09/2024
CAPS III MANOEL DE BARROS	Reunião de Equipe RT Bela Vista - Seguimento IV	26/09/2024
CAPS II PEDRO PELLEGRINO	Reunião de Seguimento / diaristas	26/09/2024
CAPS III ARTHUR BISPO DO ROSARIO	Reunião de Equipe - Seguimento III - Casa 05	26/09/2024
CAPS III RUBENS CORREA	REUNIÃO DE SEGUIMENTO - SRT 1 (reunião extraordinária)	27/09/2024
CAPS III CLARICE LISPECTOR	SRT Ana Leonídia - Seguimento II	27/09/2024
CAPS III ARTHUR BISPO DO ROSARIO	Reunião de seguimento_ABRIII_casa6_casa clínica	27/09/2024
CAPS III PROFETA GENTILEZA	Reunião de Seguimento	27/09/2024
CAPS III ARTHUR BISPO DO ROSARIO	Reunião de Seguimento_ABRIII_Casa 04_Casa Clínica	27/09/2024
CAPS III LIMA BARRETO	REUNIÃO DE SEGUIMENTO LIMA BARRETO RT MAIA	27/09/2024
CAPS III ARTHUR BISPO DO ROSARIO	REUNIÃO DE SEGUIMENTO - SEG II TINDIBA	30/09/2024
CAPS III TORQUATO NETO	SRT Reunião ATs	30/09/2024
CAPS II SIMAO BACAMARTE	Reunião de Seguimento 18/09 RT Menezes	30/09/2024
CAPS III ARTHUR BISPO DO ROSARIO	Reunião de Seguimento_ABRIII_Casa 05	30/09/2024
CAPS III ARTHUR BISPO DO ROSARIO	Reunião de Seguimento I - ABRIII - Casa 103	30/09/2024
CAPS II SIMAO BACAMARTE	supervisão de seguimento 24/09 RT Moisés	30/09/2024
CAPS II PEDRO PELLEGRINO	Reunião de Seguimento / RT Coxito	30/09/2024
CAPS II SIMAO BACAMARTE	Supervisão de Seguimento 04/09 RT PEDRO	30/09/2024
CAPS II SIMAO BACAMARTE	Reunião de Seguimento 25/09 RT Moisés	30/09/2024
CAPS II SIMAO BACAMARTE	Reunião de Seguimento 11/09 Técnicos de Enfermagem	30/09/2024
CAPS II SIMAO BACAMARTE	Reunião de Seguimento RT Pedro 04/09	30/09/2024
CAPS III PROFETA GENTILEZA	Reunião de Seguimento	30/09/2024

OBJETIVO:

Lista das reuniões de supervisão de SRT

PCSM / IplanRio - Prontuário Carioca da Saúde Mental

12/10/2024 -

Pacientes SRT COM PTS | [Imprimir](#) |

CAPS	SRT	Número	Complemento	Seguimento	Morador	Data
CAPS II CARLOS AUGUSTO DA SILVA MAGAL	Avenida Professor Manuel de Abreu	196			ARLETE SANTANA DA SILVA	18/04/2022 16:00
CAPS II CARLOS AUGUSTO DA SILVA MAGAL	Avenida Professor Manuel de Abreu	196			CARLOS ALBERTO RODRIGUES	27/03/2024 10:56
CAPS II CARLOS AUGUSTO DA SILVA MAGAL	Avenida Professor Manuel de Abreu	196			CLAVIO SOBREIRO MESSIAS	12/08/2024 14:55
CAPS II CARLOS AUGUSTO DA SILVA MAGAL	Avenida Professor Manuel de Abreu	196			JAQUELINE ALVES DE OLIVEIRA	27/05/2024 14:17
CAPS II CARLOS AUGUSTO DA SILVA MAGAL	Avenida Professor Manuel de Abreu	196			MOACIR RIBEIRO DOS SANTOS	10/07/2024 15:58
CAPS II CARLOS AUGUSTO DA SILVA MAGAL	Avenida Professor Manuel de Abreu	196			WILLIAM DOMINGOS TORRES	23/05/2024 10:23
CAPS II CARLOS AUGUSTO DA SILVA MAGAL	Avenida Dom Helder Câmara	2204		Segmento II	JORGINA RENATA DE OLIVEIRA	28/05/2024 10:15
CAPS II CARLOS AUGUSTO DA SILVA MAGAL	Avenida Dom Helder Câmara	2204		Segmento II	LEILA MARIA ALVES DE LIMA	15/04/2024 16:38
CAPS II CARLOS AUGUSTO DA SILVA MAGAL	Avenida Dom Helder Câmara	2204		Segmento II	LENILDA ANISIO PEREIRA	30/03/2024 13:53
CAPS II CARLOS AUGUSTO DA SILVA MAGAL	Avenida Dom Helder Câmara	2204		Segmento II	SERGIO ALEXANDRE DA SILVA SALES	27/03/2024 11:04
CAPS II CARLOS AUGUSTO DA SILVA MAGAL	Avenida Dom Helder Câmara	2204		Segmento II	VANESSA DA SILVA LIEFS	22/05/2024 16:06
CAPS II DIRCINHA E LINDA BATISTA	Rua Engenheiro Emílio Baumgart	622			ALFINA FERREIRA DE ABREU SOUZA	25/07/2024 11:15
CAPS II DIRCINHA E LINDA BATISTA	Rua Engenheiro Emílio Baumgart	622			ANDRE LUIZ SOUZA B SILVA	24/02/2023 12:23
CAPS II DIRCINHA E LINDA BATISTA	Rua Engenheiro Emílio Baumgart	622			JOSEFA MARIA DA CONCEICAO	19/06/2024 08:13
CAPS II DIRCINHA E LINDA BATISTA	Rua Engenheiro Emílio Baumgart	622			MARCELO DA SILVA	15/08/2023 17:28
CAPS II DIRCINHA E LINDA BATISTA	Rua Engenheiro Emílio Baumgart	622			MARLENE DA COSTA	23/05/2024 10:04
CAPS II DIRCINHA E LINDA BATISTA	Rua Engenheiro Emílio Baumgart	622			NEWTON ALESSANDRO SILVA DA MATA	30/05/2024 12:14
CAPS II DIRCINHA E LINDA BATISTA	Rua Engenheiro Emílio Baumgart	622			ROBERTO LUIZ DE FREITAS PEREIRA	23/05/2024 16:28
CAPS II DIRCINHA E LINDA BATISTA	Rua General Aurélio Vieira	120			ANA LIDIA DA SILVA SANTANA	29/05/2024 12:41
CAPS II DIRCINHA E LINDA BATISTA	Rua General Aurélio Vieira	120			CRISTIANE BARBOSA DA SILVA DE SOUZA SANTOS	29/05/2024 12:28
CAPS II DIRCINHA E LINDA BATISTA	Rua General Aurélio Vieira	120			JOELSON TELES LUIZ	30/05/2024 10:37
CAPS II DIRCINHA E LINDA BATISTA	Rua General Aurélio Vieira	120			LUCIANO SILVA FREITAS	23/05/2024 10:02
CAPS II DIRCINHA E LINDA BATISTA	Rua General Aurélio Vieira	120			MARCELO DEDEUS	29/05/2024 12:50
CAPS II DIRCINHA E LINDA BATISTA	Rua Latife Luvizaro	359			ELZA FERREIRA	27/05/2024 21:32
CAPS II DIRCINHA E LINDA BATISTA	Rua Latife Luvizaro	359			LAMARTINE MOURA RODRIGUES	05/07/2024 16:21
CAPS II DIRCINHA E LINDA BATISTA	Rua Latife Luvizaro	359			ROBERTO ALFREDO RODRIGUES DE MOURA	05/07/2024 17:36
CAPS II DIRCINHA E LINDA BATISTA	Rua Latife Luvizaro	359			SOLANGE MARIA CEZAR LIMA	30/05/2024 19:16
CAPS II DIRCINHA E LINDA BATISTA	Rua Latife Luvizaro	359			SONIA MARIA ALVES DE SOUZA	28/05/2024 17:47
CAPS II DIRCINHA E LINDA BATISTA	Rua Latife Luvizaro	359			VALDELICE BASTOS	28/05/2024 22:58
CAPS II NEUSA SANTOS SOUZA	Rua Barão de Piraquara	375			BALVA ROSA DA SILVA	07/05/2024 17:38
CAPS II NEUSA SANTOS SOUZA	Rua Barão de Piraquara	375			JANUARIO DA COSTA	05/05/2024 18:07
CAPS II NEUSA SANTOS SOUZA	Rua Barão de Piraquara	375			JOSE ALEXANDRE DE ARAUJO	29/05/2024 02:54
CAPS II NEUSA SANTOS SOUZA	Rua Barão de Piraquara	375			MONICA TEIXEIRA DE BRITO	22/05/2024 12:28
CAPS II NEUSA SANTOS SOUZA	Rua Barão de Piraquara	375			SERGIO TEIXEIRA	09/07/2024 16:40
CAPS II NEUSA SANTOS SOUZA	Rua Barão de Piraquara	375			WALTER SILVA BERNARDO	29/05/2024 03:45
CAPS II PEDRO PELLEGRINO	Rua Coxito Granado	40			ANA PAULA PRUDENCIOSO DE OLIVEIRA	30/01/2024 08:55
CAPS II PEDRO PELLEGRINO	Rua Coxito Granado	40			DENISE BRAGA FRANCA	21/05/2024 15:09

12/10/2024 -

Pacientes SRT COM PTS | [Imprimir](#) |

CAPS II PEDRO PELLEGRINO	Rua Coxito Granado	40			DOLORES MACHADO	02/05/2024 14:08
CAPS II PEDRO PELLEGRINO	Rua Coxito Granado	40			LUIZ ANTONIO DOS SANTOS FILHO	11/04/2024 10:08
CAPS II PEDRO PELLEGRINO	Rua Coxito Granado	40			MARCIA GOMES FERREIRA DOS SANTOS	28/05/2024 13:51
CAPS II PEDRO PELLEGRINO	Rua Coxito Granado	40			ROBERTO DE QUEIROZ	11/04/2024 12:21
CAPS II PEDRO PELLEGRINO	Rua Iturbides Esteves	49			GLEITON MENDES DE OLIVEIRA	07/08/2024 19:03
CAPS II PEDRO PELLEGRINO	Rua Iturbides Esteves	49			JORGE WASHINGTON DA SILVA	08/05/2024 21:45
CAPS II PEDRO PELLEGRINO	Rua Iturbides Esteves	49			LUCIANO VIEIRA POMBAL	15/05/2024 20:45
CAPS II PEDRO PELLEGRINO	Rua Iturbides Esteves	49			RONALDO BREVES GONCALVES	29/05/2024 15:29
CAPS II PEDRO PELLEGRINO	Rua Iturbides Esteves	49			WALDEIRIS VITORINO DA SILVA	21/05/2024 19:16
CAPS II PEDRO PELLEGRINO	Rua Iturbides Esteves	49			WANDERSON DOS ANJOS PASSOS	27/04/2024 13:55
CAPS II PEDRO PELLEGRINO	Rua Jicara	201			ANA MARIA DE MELO SOARES	28/05/2024 16:42
CAPS II PEDRO PELLEGRINO	Rua Jicara	201			FERNANDO ANTONIO PEREIRA FARINS	28/05/2024 16:15
CAPS II PEDRO PELLEGRINO	Rua Jicara	201			IVAIR PINTO	30/01/2024 08:45
CAPS II PEDRO PELLEGRINO	Rua Jicara	201			MARCOS DA SILVA FILHO	30/07/2024 12:16
CAPS II PEDRO PELLEGRINO	Rua Jicara	201			RIZZA HELENA ANDRADE BIZARRO	29/05/2024 09:06
CAPS II PEDRO PELLEGRINO	Rua Peter-Pan	6			AGENOR DE SOUZA ATHANAZIO FILHO	24/05/2024 12:31
CAPS II PEDRO PELLEGRINO	Rua Peter-Pan	6			ANDREA LEAL DOS SANTOS	24/05/2024 12:29
CAPS II PEDRO PELLEGRINO	Rua Peter-Pan	6			CARMEN PESSANHA BUENO	24/05/2024 12:26
CAPS II PEDRO PELLEGRINO	Rua Peter-Pan	6			FABIO SOARES ANDRADE	29/05/2024 15:19
CAPS II PEDRO PELLEGRINO	Rua Peter-Pan	6			JULIO CEZAR GOMES DE SANTANA L	08/05/2024 15:10
CAPS II PEDRO PELLEGRINO	Rua Peter-Pan	6			WILLIAN MIANA LEITE	29/05/2024 15:13
CAPS II SIMAO BACAMARTE	Rua Capitão Ricardo Kirk	8 casa 2	Segmento I		ANAMIAS ALVES DA COSTA	14/05/2024 18:57
CAPS II SIMAO BACAMARTE	Rua Capitão Ricardo Kirk	8 casa 2	Segmento I		ANGELA LUISA MACHADO PEREIRA	30/05/2024 12:04
CAPS II SIMAO BACAMARTE	Rua Capitão Ricardo Kirk	8 casa 2	Segmento I		EDSON AMILA SOARES	30/05/2024 11:55
CAPS II SIMAO BACAMARTE	Rua Capitão Ricardo Kirk	8 casa 2	Segmento I		FATIMA DA SILVA	14/05/2024 18:44
CAPS II SIMAO BACAMARTE	Rua Capitão Ricardo Kirk	8 casa 2	Segmento I		RENATO CLAUDINO DA SILVA	14/05/2024 18:24
CAPS II SIMAO BACAMARTE	Rua Capitão Ricardo Kirk	8 casa 2	Segmento I		ROSEMARY DA CONCEICAO	30/05/2024 12:07
CAPS II SIMAO BACAMARTE	Rua Dom Pedro I	450	Segmento I		ARLINDO COSTA DA SILVA	30/05/2024 14:12
CAPS II SIMAO BACAMARTE	Rua Dom Pedro I	450	Segmento I		CENILDA DA SILVA	30/05/2024 17:29
CAPS II SIMAO BACAMARTE	Rua Dom Pedro I	450	Segmento I		LUIZ CARLOS DA COSTA	30/05/2024 13:29
CAPS II SIMAO BACAMARTE	Rua Dom Pedro I	450	Segmento I		MARCELO FONSECA DE LEMOS CAMPELO	30/05/2024 17:42
CAPS II SIMAO BACAMARTE	Rua Dom Pedro I	450	Segmento I		MARIA DAS GRACAS DOS SANTOS VAREJAO	30/05/2024 11:59
CAPS II SIMAO BACAMARTE	Rua Dom Pedro I	450	Segmento I		ROMARIO ROBSON MARINS	30/05/2024 17:22
CAPS II SIMAO BACAMARTE	Rua Menezes de Ataíde	62	Segmento I		EVALDRO GOMES DE SOUZA	30/05/2024 12:44
CAPS II SIMAO BACAMARTE	Rua Menezes de Ataíde	62	Segmento I		FLAVIO LIBERADINO SILVA DOS SANTOS	17/09/2024 18:11
CAPS II SIMAO BACAMARTE	Rua Menezes de Ataíde	62	Segmento I		JORGE LUIZ SANTOS DO REGO	30/05/2024 12:46
CAPS II SIMAO BACAMARTE	Rua Menezes de Ataíde	62	Segmento I		LINDOMAR JOSE LOPES	30/05/2024 12:46
CAPS II SIMAO BACAMARTE	Rua Menezes de Ataíde	62	Segmento I		MARIA DE FATIMA DA SILVA	09/07/2024 17:23

12/10/2024 -

Pacientes SRT COM PTS | [Imprimir](#) |

CAPS II SIMAO BACAMARTE	Rua Menezes de Ataíde	62	Segmento I	ROSILENE REIS	30/05/2024 12:52
CAPS II SIMAO BACAMARTE	Rua Moises de Oliveira	175	Segmento I	IZIAS LOPES DE SOUZA	30/05/2024 15:38
CAPS II SIMAO BACAMARTE	Rua Moises de Oliveira	175	Segmento I	JEANNE CARDOSO	28/05/2024 18:30
CAPS II SIMAO BACAMARTE	Rua Moises de Oliveira	175	Segmento I	JOIL DA SILVA	28/05/2024 18:58
CAPS II SIMAO BACAMARTE	Rua Moises de Oliveira	175	Segmento I	MARIA DAS GRACAS FERREIRA DA SILVA	30/05/2024 14:41
CAPS II SIMAO BACAMARTE	Rua Moises de Oliveira	175	Segmento I	NILSONMAR SOARES HENRIQUE	28/05/2024 18:41
CAPS II SIMAO BACAMARTE	Rua Moises de Oliveira	175	Segmento I	SANDRO MATEUS BAROSA DA SILVA	30/05/2024 15:16
CAPS III ARTHUR BISPO DO ROSARIO	Avenida Sampaio Correa	39 casa 8	Segmento I	ALEXANDRE GOMES ALVES	21/05/2024 12:59
CAPS III ARTHUR BISPO DO ROSARIO	Avenida Sampaio Correa	39 casa 7	Segmento I	ANGELO JOSE DA CONCEICAO CABRAL	07/05/2024 17:50
CAPS III ARTHUR BISPO DO ROSARIO	Avenida Sampaio Correa	39 casa 7	Segmento I	FABIO DA PAZ DE SOUZA	28/05/2024 22:44
CAPS III ARTHUR BISPO DO ROSARIO	Avenida Sampaio Correa	39 casa 7	Segmento I	GENEBALDO BANDEIRA SOARES	28/05/2024 21:30
CAPS III ARTHUR BISPO DO ROSARIO	Avenida Sampaio Correa	39 casa 7	Segmento I	JOAO CARLOS MODESTO DA SILVA	07/05/2024 18:05
CAPS III ARTHUR BISPO DO ROSARIO	Avenida Sampaio Correa	39 casa 7	Segmento I	JOSE AUGUSTO CARVALHO DE OLIVEIRA	28/05/2024 21:45
CAPS III ARTHUR BISPO DO ROSARIO	Avenida Sampaio Correa	39 casa 7	Segmento I	JOSE DA PAIXAO	07/05/2024 17:57
CAPS III ARTHUR BISPO DO ROSARIO	Avenida Sampaio Correa	39 casa 8	Segmento I	JOSE EDNALDO DE OLIVEIRA	14/05/2024 11:06
CAPS III ARTHUR BISPO DO ROSARIO	Avenida Sampaio Correa	39 casa 8	Segmento I	RUIZ CLAUDIO ALVES DA SILVA	26/09/2024 10:13
CAPS III ARTHUR BISPO DO ROSARIO	Avenida Sampaio Correa	39 casa 7	Segmento I	MARCOS CAMPINHO DE GASTRO	07/05/2024 18:01
CAPS III ARTHUR BISPO DO ROSARIO	Avenida Sampaio Correa	39 casa 8	Segmento I	MARCOS PEREIRA ALVES	09/05/2024 19:52
CAPS III ARTHUR BISPO DO ROSARIO	Avenida Sampaio Correa	39 casa 8	Segmento I	PABLO ROBERTO DA SILVA	03/09/2024 14:37
CAPS III ARTHUR BISPO DO ROSARIO	Avenida Sampaio Correa	39 casa 8	Segmento I	RICARDO PEREIRA	23/05/2024 16:47
CAPS III ARTHUR BISPO DO ROSARIO	Avenida Sampaio Correa	39 casa 7	Segmento I	SERGIO JOSE DA FONSECA	28/05/2024 23:11
CAPS III ARTHUR BISPO DO ROSARIO	Rua Projetada	4 Lote 01 Quadra 17Bl. 01 ap.104	Segmento I	CLAUDIO PEREIRA DE ABREU	28/05/2024 13:56
CAPS III ARTHUR BISPO DO ROSARIO	Rua Projetada	4 Lote 01 Quadra 17Bl. 01 ap.104	Segmento I	HOLIVER DE JESUS EDINHA	26/05/2024 16:58
CAPS III ARTHUR BISPO DO ROSARIO	Rua Projetada	4 Lote 01 Quadra 17Bl. 01 ap.104	Segmento I	MANOEL THEODORO	30/05/2024 21:09
CAPS III ARTHUR BISPO DO ROSARIO	Rua Projetada	4 Lote 01 Quadra 17Bl. 01 ap.104	Segmento I	VINICIUS DOS SANTOS	30/05/2024 20:26
CAPS III ARTHUR BISPO DO ROSARIO	Rua Projetada A	4 Lote 01 Quadra 17Bl. 01 ap. 103	Segmento I	CARLOS ALBERTO REBELLO	30/05/2024 23:36
CAPS III ARTHUR BISPO DO ROSARIO	Rua Projetada A	4 Lote 01 Quadra 17Bl. 01 ap. 103	Segmento I	ELESIO IGNACIO NORONHA	30/05/2024 23:14
CAPS III ARTHUR BISPO DO ROSARIO	Rua Projetada A	4 Lote 01 Quadra 17Bl. 01 ap. 103	Segmento I	ISIAS BASILIO DA SILVA	30/05/2024 22:00
CAPS III ARTHUR BISPO DO ROSARIO	Rua Projetada A	4 Lote 01 Quadra 17Bl. 01 ap. 101 e 102	Segmento I	JOSE LIMA	28/05/2024 21:19
CAPS III ARTHUR BISPO DO ROSARIO	Rua Projetada A	4 Lote 01 Quadra 17Bl. 01 ap. 101 e 102	Segmento I	NEUZA DA SILVA MONTEIRO	27/05/2024 10:16
CAPS III ARTHUR BISPO DO ROSARIO	Rua Projetada A	4 Lote 01 Quadra 17Bl. 01 ap. 101 e 102	Segmento I	RAQUEL DE SOUZA BARROS	23/05/2024 16:29
CAPS III ARTHUR BISPO DO ROSARIO	Rua Projetada A	4 Lote 01 Quadra 17Bl. 01 ap. 101 e 102	Segmento I	ROBERTO TEIXEIRA FERNANDES	27/05/2024 11:40
CAPS III ARTHUR BISPO DO ROSARIO	Rua Projetada A	4 Lote 01 Quadra 17Bl. 01 ap. 101 e 102	Segmento I	SANDRA HELENA LEAO DOS SANTOS	30/05/2024 13:51
CAPS III ARTHUR BISPO DO ROSARIO	Rua Projetada A	4 Lote 01 Quadra 17Bl. 01 ap. 103	Segmento I	SERGIO NAVEGA DA SILVA	30/05/2024 17:56
CAPS III ARTHUR BISPO DO ROSARIO	Rua Projetada A	4 Lote 01 Quadra 17Bl. 01 ap. 101 e 102	Segmento I	SEVERINA DA CONCEICAO	28/05/2024 22:15

12/10/2024 -

Pacientes SRT COM PTS | [Imprimir](#) |

CAPS III ARTHUR BISPO DO ROSARIO	Avenida Adauto Botelho	12		Segmento II	CARLOS ROBERTO CANDIDO DE OLIVEIRA	13/06/2024 11:34
CAPS III ARTHUR BISPO DO ROSARIO	Avenida Adauto Botelho	12		Segmento II	ROSILENE MORICABA VELOSO	13/06/2024 10:09
CAPS III ARTHUR BISPO DO ROSARIO	Avenida Sampaio Correa	39	casa 9	Segmento II	ELI MOREIRA DA SILVA	14/05/2024 10:42
CAPS III ARTHUR BISPO DO ROSARIO	Avenida Sampaio Correa	39	casa 9	Segmento II	MARIA DA CONCEICAO FILHA	09/05/2024 07:56
CAPS III ARTHUR BISPO DO ROSARIO	Avenida Sampaio Correa	39	casa 9	Segmento II	MARIA DE FATIMA CAMPOS DA SILVA	08/05/2024 08:30
CAPS III ARTHUR BISPO DO ROSARIO	Avenida Sampaio Correa	39	casa 9	Segmento II	MARIA VALDEMIRA DE JESUS	14/05/2024 10:47
CAPS III ARTHUR BISPO DO ROSARIO	Avenida Sampaio Correa	39	casa 9	Segmento II	REGINALDA MATEUS DA SILVA	10/05/2024 16:37
CAPS III ARTHUR BISPO DO ROSARIO	Avenida Sampaio Correa	39	casa 9	Segmento II	ROBERTO CARLOS ABREU DO VALE	30/05/2024 11:15
CAPS III ARTHUR BISPO DO ROSARIO	Avenida Sampaio Correa	39	casa 9	Segmento II	ROGERIO GLEITOM MANDARINO	30/05/2024 10:40
CAPS III ARTHUR BISPO DO ROSARIO	Estrada do Tindiba	1493	Bl 1 apto 601	Segmento II	BIANCA PEREIRA GARCIA	27/05/2024 10:43
CAPS III ARTHUR BISPO DO ROSARIO	Estrada do Tindiba	1493	Bl 1 apto 601	Segmento II	MARIA DE FATIMA CORREIA BIONDO	27/05/2024 11:58
CAPS III ARTHUR BISPO DO ROSARIO	Estrada do Tindiba	1493	Bl 1 apto 601	Segmento II	RIZA PATIMA DA CRUZ	10/05/2024 14:27
CAPS III ARTHUR BISPO DO ROSARIO	Estrada do Tindiba	1493	Bl 1 apto 601	Segmento II	SOLANGE FERREIRA DA SILVA GOMES	23/05/2024 16:52
CAPS III ARTHUR BISPO DO ROSARIO	Estrada do Tindiba	1493	Bl 1 apto 601	Segmento II	VALLESKA ABRANTES CAMPOS	30/05/2024 10:09
CAPS III ARTHUR BISPO DO ROSARIO	Rua Abram Lustman	350		Segmento II	JOAO PEDRO MAIA VIZEU BARBOSA	21/08/2024 11:55
CAPS III ARTHUR BISPO DO ROSARIO	Rua Abram Lustman	350		Segmento II	LUIZ CARLOS VASCONCELOS	26/05/2024 21:58
CAPS III ARTHUR BISPO DO ROSARIO	Rua Abram Lustman	350		Segmento II	MARCOS NAZARO SANTANA	26/05/2024 21:21
CAPS III ARTHUR BISPO DO ROSARIO	Rua Abram Lustman	350		Segmento II	SERGIO FARIAS SANTOS	26/05/2024 22:35
CAPS III ARTHUR BISPO DO ROSARIO	Rua Abram Lustman	350		Segmento II	VALDEGIR LOURENCO NASCIMENTO	26/05/2024 18:57
CAPS III ARTHUR BISPO DO ROSARIO	Rua Abram Lustman	350		Segmento II	ZADIR DA SA TAVARES	26/05/2024 23:07
CAPS III ARTHUR BISPO DO ROSARIO	Rua Caçu	279		Segmento II	ALBANDRE LOPES DE MELO	04/09/2024 11:08
CAPS III ARTHUR BISPO DO ROSARIO	Rua Caçu	279		Segmento II	GILSON DE SOUZA SANTOS	09/05/2024 14:58
CAPS III ARTHUR BISPO DO ROSARIO	Rua Caçu	279		Segmento II	HERCULANO FERREIRA DA SILVA	09/05/2024 14:24
CAPS III ARTHUR BISPO DO ROSARIO	Rua Caçu	279		Segmento II	PLINIO MOURA AZEREDO DE OLIVEIRA	09/05/2024 16:37
CAPS III ARTHUR BISPO DO ROSARIO	Rua Caçu	279		Segmento II	RAPHAEL DOS SANTOS DA SILVA	08/05/2024 12:15
CAPS III ARTHUR BISPO DO ROSARIO	Rua Projetada A	4	Lote 01 Quadra 17Bl. 01 ap. 105	Segmento II	LAQUESON RODRIGUES DE OLIVEIRA	27/03/2023 14:39
CAPS III ARTHUR BISPO DO ROSARIO	Rua Projetada A	4	Lote 01 Quadra 17Bl. 01 ap. 105	Segmento II	ALDO CESAR ALCUENS VELLOSO	29/07/2024 15:16
CAPS III ARTHUR BISPO DO ROSARIO	Rua Projetada A	4	Lote 01 Quadra 17Bl. 01 ap. 105	Segmento II	WALTER DIMA	23/05/2024 16:03
CAPS III ARTHUR BISPO DO ROSARIO	Avenida Sampaio Correa	39	casa 3	Stella do Patrocinio III	ALEXANDRE SILVESTRE DA SILVA	23/05/2024 12:19
CAPS III ARTHUR BISPO DO ROSARIO	Avenida Sampaio Correa	39	casa 4 (Casa Clássica)	Stella do Patrocinio III	ANGELINA APARECIDA ESTACONE	18/04/2024 10:15
CAPS III ARTHUR BISPO DO ROSARIO	Avenida Sampaio Correa	39	casa 5	Stella do Patrocinio III	CARLOS ANTONIO CONCEICAO DA SILVA	08/04/2024 17:39
CAPS III ARTHUR BISPO DO ROSARIO	Avenida Sampaio Correa	39	casa 1	Stella do Patrocinio III	CARMEM CARVALHO DA SILVA	27/05/2024 21:22
CAPS III ARTHUR BISPO DO ROSARIO	Avenida Sampaio Correa	39	casa 1	Stella do Patrocinio III	BALVINO RIBEIRO DO NASCIMENTO	27/05/2024 20:28
CAPS III ARTHUR BISPO DO ROSARIO	Avenida Sampaio Correa	39	casa 3	Stella do Patrocinio III	EDILANIO NUNES DE SOUZA	23/05/2024 11:52
CAPS III ARTHUR BISPO DO ROSARIO	Avenida Sampaio Correa	39	casa 4 (Casa Clássica)	Stella do Patrocinio III	GILVAN BATISTA DE SOUSA	18/04/2024 10:26
CAPS III ARTHUR BISPO DO ROSARIO	Avenida Sampaio Correa	39	casa 3	Stella do Patrocinio III	HERCULIA ALVES PAMPIM	23/05/2024 10:31
CAPS III ARTHUR BISPO DO ROSARIO	Avenida Sampaio Correa	39	casa 1	Stella do Patrocinio III	TRACEMA DA CONCEICAO SANTOS	27/05/2024 19:38
CAPS III ARTHUR BISPO DO ROSARIO	Avenida Sampaio Correa	39	casa 4 (Casa Clássica)	Stella do Patrocinio III	ISABEL CRISTINA DA SILVA CHRISPIM	23/05/2024 16:14

12/10/2024 -

Pacientes SRT COM PTS | [Imprimir](#) |

CAPS III ARTHUR BISPO DO ROSARIO	Avenida Sampaio Correa	39	casa 3	Stella do Patrocinio III	23/05/2024 09:59
CAPS III ARTHUR BISPO DO ROSARIO	Avenida Sampaio Correa	39	casa 3	Stella do Patrocinio III	28/05/2024 20:46
CAPS III ARTHUR BISPO DO ROSARIO	Avenida Sampaio Correa	39	casa 5	Stella do Patrocinio III	08/04/2024 18:04
CAPS III ARTHUR BISPO DO ROSARIO	Avenida Sampaio Correa	39	casa 1	Stella do Patrocinio III	27/05/2024 20:04
CAPS III ARTHUR BISPO DO ROSARIO	Avenida Sampaio Correa	39	casa 5	Stella do Patrocinio III	08/04/2024 16:33
CAPS III ARTHUR BISPO DO ROSARIO	Avenida Sampaio Correa	39	casa 1	Stella do Patrocinio III	08/05/2024 08:19
CAPS III ARTHUR BISPO DO ROSARIO	Avenida Sampaio Correa	39	casa 4 (Casa Clinica)	Stella do Patrocinio III	21/05/2024 20:13
CAPS III ARTHUR BISPO DO ROSARIO	Avenida Sampaio Correa	39	casa 4 (Casa Clinica)	Stella do Patrocinio III	18/04/2024 10:39
CAPS III ARTHUR BISPO DO ROSARIO	Avenida Sampaio Correa	39	casa 3	Stella do Patrocinio III	28/05/2024 21:13
CAPS III ARTHUR BISPO DO ROSARIO	Avenida Sampaio Correa	39	casa 4 (Casa Clinica)	Stella do Patrocinio III	18/04/2024 09:58
CAPS III ARTHUR BISPO DO ROSARIO	Avenida Sampaio Correa	39	casa 1	Stella do Patrocinio III	27/05/2024 20:42
CAPS III ARTHUR BISPO DO ROSARIO	Avenida Sampaio Correa	39	casa 3	Stella do Patrocinio III	18/04/2024 10:49
CAPS III ARTHUR BISPO DO ROSARIO	Avenida Sampaio Correa	39	casa 4 (Casa Clinica)	Stella do Patrocinio III	18/04/2024 10:06
CAPS III ARTHUR BISPO DO ROSARIO	Avenida Sampaio Correa	39	casa 5	Stella do Patrocinio III	17/04/2024 08:36
CAPS III ARTHUR BISPO DO ROSARIO	Avenida Sampaio Correa	39	casa 1	Stella do Patrocinio III	27/05/2024 19:26
CAPS III ARTHUR BISPO DO ROSARIO	Avenida Sampaio Correa	39	casa 1	Stella do Patrocinio III	27/05/2024 20:12
CAPS III ARTHUR BISPO DO ROSARIO	Avenida Sampaio Correa	39	casa 1	Stella do Patrocinio III	27/05/2024 20:59
CAPS III ARTHUR BISPO DO ROSARIO	Avenida Sampaio Correa	39	casa 5	Stella do Patrocinio III	08/04/2024 17:05
CAPS III ARTHUR BISPO DO ROSARIO	Avenida Sampaio Correa	39	casa 5	Stella do Patrocinio III	08/04/2024 15:43
CAPS III ARTHUR BISPO DO ROSARIO	Avenida Sampaio Correa	39	casa 4 (Casa Clinica)	Stella do Patrocinio III	18/04/2024 10:33
CAPS III ARTHUR BISPO DO ROSARIO	Avenida Sampaio Correa	39	casa 3	Stella do Patrocinio III	23/05/2024 11:27
CAPS III ARTHUR BISPO DO ROSARIO	Avenida Sampaio Correa	39	casa 2	Stella do Patrocinio IV	21/06/2024 15:59
CAPS III ARTHUR BISPO DO ROSARIO	Avenida Sampaio Correa	39	casa 6	Stella do Patrocinio IV	10/07/2023 10:44
CAPS III ARTHUR BISPO DO ROSARIO	Avenida Sampaio Correa	39	casa 10	Stella do Patrocinio IV	01/10/2024 11:37
CAPS III ARTHUR BISPO DO ROSARIO	Avenida Sampaio Correa	39	casa 2	Stella do Patrocinio IV	23/06/2024 20:19
CAPS III ARTHUR BISPO DO ROSARIO	Avenida Sampaio Correa	39	casa 6	Stella do Patrocinio IV	07/02/2024 19:03
CAPS III ARTHUR BISPO DO ROSARIO	Avenida Sampaio Correa	39	casa 6	Stella do Patrocinio IV	10/07/2023 10:53
CAPS III ARTHUR BISPO DO ROSARIO	Avenida Sampaio Correa	39	casa 2	Stella do Patrocinio IV	10/05/2024 08:35
CAPS III ARTHUR BISPO DO ROSARIO	Avenida Sampaio Correa	39	casa 6	Stella do Patrocinio IV	10/07/2023 11:01
CAPS III ARTHUR BISPO DO ROSARIO	Avenida Sampaio Correa	39	casa 2	Stella do Patrocinio IV	10/05/2024 16:14
CAPS III ARTHUR BISPO DO ROSARIO	Avenida Sampaio Correa	39	casa 10	Stella do Patrocinio IV	01/10/2024 11:44
CAPS III ARTHUR BISPO DO ROSARIO	Avenida Sampaio Correa	39	casa 6	Stella do Patrocinio IV	08/08/2023 16:02
CAPS III ARTHUR BISPO DO ROSARIO	Avenida Sampaio Correa	39	casa 10	Stella do Patrocinio IV	01/10/2024 12:10
CAPS III ARTHUR BISPO DO ROSARIO	Avenida Sampaio Correa	39	casa 10	Stella do Patrocinio IV	01/10/2024 12:18
CAPS III ARTHUR BISPO DO ROSARIO	Avenida Sampaio Correa	39	casa 2	Stella do Patrocinio IV	21/06/2024 16:11
CAPS III ARTHUR BISPO DO ROSARIO	Avenida Sampaio Correa	39	casa 2	Stella do Patrocinio IV	30/05/2024 00:31

PCSM / IplanRio - Prontuário Carioca da Saúde Mental

12/10/2024 -

Pacientes SRT COM PTS | [Imprimir](#) |

CAPS III ARTHUR BISPO DO ROSARIO	Avenida Sampaio Correa	39	casa 10	Stella do Patrocinio IV	MARIA DAS GRACAS RODRIGUES BEZERRA	01/10/2024	12:23
CAPS III ARTHUR BISPO DO ROSARIO	Avenida Sampaio Correa	39	casa 10	Stella do Patrocinio IV	MARLENE CORTUNATO DE OLIVEIRA	01/10/2024	12:33
CAPS III ARTHUR BISPO DO ROSARIO	Avenida Sampaio Correa	39	casa 10	Stella do Patrocinio IV	OSIAS SANTIAGO DE OLIVEIRA	01/10/2024	12:39
CAPS III ARTHUR BISPO DO ROSARIO	Avenida Sampaio Correa	39	casa 2	Stella do Patrocinio IV	PAULO SILVA	13/05/2024	08:40
CAPS III ARTHUR BISPO DO ROSARIO	Avenida Sampaio Correa	39	casa 10	Stella do Patrocinio IV	RAFAELLA ENGELSING BEZICA	01/10/2024	12:44
CAPS III ARTHUR BISPO DO ROSARIO	Avenida Sampaio Correa	39	casa 6	Stella do Patrocinio IV	RTA LUSIETE PEREIRA DE MOURA	10/07/2023	10:59
CAPS III ARTHUR BISPO DO ROSARIO	Avenida Sampaio Correa	39	casa 2	Stella do Patrocinio IV	TEREZA GAETANA DE FARIAS	13/05/2024	08:54
CAPS III ARTHUR BISPO DO ROSARIO	Avenida Sampaio Correa	39	casa 6	Stella do Patrocinio IV	TEREZINHA MARIA DE CASTRO	30/05/2024	12:37
CAPS III CLARICE LISPECTOR	Rua Aquidabã	842	apto 411		JOSE LUIZ FERREIRA DE SOUZA	30/05/2024	12:36
CAPS III CLARICE LISPECTOR	Rua Aquidabã	842	apto 411		MARIO ANTONIO MUNES	30/05/2024	12:38
CAPS III CLARICE LISPECTOR	Rua Aquidabã	842	apto 411		PAULO AFONSO ALVES DE FREITAS	30/05/2024	12:40
CAPS III CLARICE LISPECTOR	Rua Aquidabã	842	apto 411		ZOANIR CARLOS ANTUNES	30/05/2024	12:41
CAPS III CLARICE LISPECTOR	Rua Pernambuco	635	casa 8		LEONICE ROCHA	30/05/2024	12:11
CAPS III CLARICE LISPECTOR	Rua Pernambuco	635	casa 8		MARIA DA CONCEICAO SOUZA NOGUEIRA	30/05/2024	12:13
CAPS III CLARICE LISPECTOR	Rua Pernambuco	635	casa 8		MARIA NEUSA MARQUES DE CARVALHO	30/05/2024	12:17
CAPS III CLARICE LISPECTOR	Rua Pernambuco	635	casa 8		VERONIZIA VENTURA DA SILVA	08/05/2024	12:21
CAPS III CLARICE LISPECTOR	Rua Pernambuco	780	602		ARINA DE OLIVEIRA	30/05/2024	08:45
CAPS III CLARICE LISPECTOR	Rua Pernambuco	780	602		JOREMA DE OLIVEIRA	30/05/2024	11:59
CAPS III CLARICE LISPECTOR	Rua Pernambuco	780	602		REGINA LUCIA SILVIANO	30/05/2024	12:03
CAPS III CLARICE LISPECTOR	Rua Pernambuco	780	602		SONIA MAURIA DA SILVEIRA	30/05/2024	12:05
CAPS III CLARICE LISPECTOR	Rua Thompson Flores	96	CB 1		EDMILSON BATISTA DOS SANTOS	30/05/2024	12:46
CAPS III CLARICE LISPECTOR	Rua Thompson Flores	96	CB 1		HILDEBRANDO FRANCISCO SANTOS	30/05/2024	12:50
CAPS III CLARICE LISPECTOR	Rua Thompson Flores	96	CB 1		JOAO DE OLIVEIRA	30/05/2024	13:04
CAPS III CLARICE LISPECTOR	Rua Thompson Flores	96	CB 1		JOAQUIM CATANDA NETO	30/05/2024	12:51
CAPS III CLARICE LISPECTOR	Rua Thompson Flores	96	CB 1		ROBERTO ANTONIO DA COSTA	30/05/2024	12:52
CAPS III CLARICE LISPECTOR	Rua Thompson Flores	96	CB 1		SERGIO DA SILVA	30/05/2024	12:54
CAPS III CLARICE LISPECTOR	Rua Adolfo Bergamini	302		Segmento I	AMELIA FERREIRA	30/05/2024	11:26
CAPS III CLARICE LISPECTOR	Rua Adolfo Bergamini	302		Segmento I	DULCINEIA VIEIRA SIMAS	30/05/2024	11:44
CAPS III CLARICE LISPECTOR	Rua Adolfo Bergamini	302		Segmento I	JANAINA DA SILVA MOREIRA	30/05/2024	11:35
CAPS III CLARICE LISPECTOR	Rua Adolfo Bergamini	302		Segmento I	JOANA ESPERANCA DA SILVA	30/05/2024	11:36
CAPS III CLARICE LISPECTOR	Rua Adolfo Bergamini	302		Segmento I	KELLY CRISTINA VICENTE	30/05/2024	11:39
CAPS III CLARICE LISPECTOR	Rua Adolfo Bergamini	302		Segmento I	LUCIANA SCARF COSTA	30/05/2024	11:55
CAPS III CLARICE LISPECTOR	Rua Adolfo Bergamini	302		Segmento I	MARIA DAS DORES DA SILVA	29/05/2024	11:49
CAPS III CLARICE LISPECTOR	Rua Adolfo Bergamini	249		Segmento II	ALBERTO BARRIGA	29/05/2024	17:13
CAPS III CLARICE LISPECTOR	Rua Adolfo Bergamini	249		Segmento II	GUILHERME DOMINGO FERNANDES	29/05/2024	17:53
CAPS III CLARICE LISPECTOR	Rua Adolfo Bergamini	249		Segmento II	GUILHERMO PATRICK LURO	29/05/2024	17:45
CAPS III CLARICE LISPECTOR	Rua Adolfo Bergamini	249		Segmento II	LUIZ CARLOS DOS SANTOS SANTANA	29/05/2024	17:03
CAPS III CLARICE LISPECTOR	Rua Adolfo Bergamini	249		Segmento II	MILTON DE CASTRO MACIEL	29/05/2024	18:31

PCSM / IplanRio - Prontuário Carioca da Saúde Mental

12/10/2024 -

Pacientes SRT COM PTS | [Imprimir](#) |

CAPS III CLARICE LISPECTOR	Rua Adolfo Bergamini	249		Segmento II	VITOR HUGO TAVORA SANTOS	30/03/2023 14:49
CAPS III CLARICE LISPECTOR	Rua Adolfo Bergamini	331	apto 101	Segmento II	ANA LUCIA FELIX	29/05/2024 14:58
CAPS III CLARICE LISPECTOR	Rua Adolfo Bergamini	331	apto 101	Segmento II	SEBASTIANA DA SILVA PEREIRA	29/05/2024 11:40
CAPS III CLARICE LISPECTOR	Rua Adolfo Bergamini	331	apto 101	Segmento II	TERESINHA ONDRATO PEREIRA	29/05/2024 16:34
CAPS III CLARICE LISPECTOR	Rua Adolfo Bergamini	331	apto 101	Segmento II	TEREZINHA MARIA DE ABREU ANA DA SILVA GODINHO	29/05/2024 16:07
CAPS III CLARICE LISPECTOR	Rua Ana Leonidia	351	apto 302	Segmento II		29/05/2024 22:43
CAPS III CLARICE LISPECTOR	Rua Ana Leonidia	351	apto 302	Segmento II	ANDRE CARLOS LEAB	29/05/2024 22:53
CAPS III CLARICE LISPECTOR	Rua Ana Leonidia	351	apto 302	Segmento II	EDILSON LIMA	29/05/2024 18:57
CAPS III CLARICE LISPECTOR	Rua Ana Leonidia	351	apto 302	Segmento II	MARGARETH GUSSA LACERDA	29/05/2024 22:48
CAPS III CLARICE LISPECTOR	Rua Piauí	273		Segmento II	ADRIANA VANESSA DE SOUZA DA SILVA	12/06/2024 20:50
CAPS III CLARICE LISPECTOR	Rua Piauí	273		Segmento II	ALEXANDRINO ALVES FERNANDES	29/05/2024 09:55
CAPS III CLARICE LISPECTOR	Rua Piauí	273		Segmento II	ALFREDO GOMES DE SOUZA	11/06/2024 11:49
CAPS III CLARICE LISPECTOR	Rua Piauí	273		Segmento II	MARCIA GOMES	28/05/2024 09:01
CAPS III CLARICE LISPECTOR	Rua Piauí	273		Segmento II	ROGERIO BRANDAO SAMPAIO	28/05/2024 08:44
CAPS III CLARICE LISPECTOR	Rua Piauí	273		Segmento II	ROSANGELA DE OLIVEIRA ROCHA	29/05/2024 17:39
CAPS III CLARICE LISPECTOR	Rua Piauí	273		Segmento II	WALDILENE HECK CARONEZE	29/05/2024 17:02
CAPS III CLARICE LISPECTOR	Rua Piauí	273		Segmento II	WALDIR MARCELO DE SOUZA	29/05/2024 17:00
CAPS III CLARICE LISPECTOR	Rua Alzira Valdetaro	105			ANA MARIA DA COSTA MOREIRA	20/09/2024 10:11
CAPS III EAT SEVERINO DOS SANTOS	Rua Alzira Valdetaro	105			EVERTON DA SILVA	20/09/2024 09:52
CAPS III EAT SEVERINO DOS SANTOS	Rua Alzira Valdetaro	105			JONATHAN JOSE SILVA DE OLIVEIRA	20/09/2024 10:29
CAPS III EAT SEVERINO DOS SANTOS	Rua Alzira Valdetaro	105			NASARE BRANDAO	20/09/2024 10:03
CAPS III EAT SEVERINO DOS SANTOS	Rua Alzira Valdetaro	105			OLAVO BAINS	20/09/2024 09:14
CAPS III EAT SEVERINO DOS SANTOS	Rua Alzira Valdetaro	105			SEBASTIAO BEZERRA RABELO	20/09/2024 09:38
CAPS III EAT SEVERINO DOS SANTOS	Rua Dias da Cruz	174	apto 302		APARECIDA DA SILVA	03/10/2024 13:11
CAPS III EAT SEVERINO DOS SANTOS	Rua Dias da Cruz	174	apto 302		CAMILLE VITORIA CONCEICAO MALHEIROS	08/09/2024 03:26
CAPS III EAT SEVERINO DOS SANTOS	Rua Dias da Cruz	174	apto 302		CECILIA SOUZA SILVA	03/10/2024 13:24
CAPS III EAT SEVERINO DOS SANTOS	Rua Dias da Cruz	174	apto 302		LAURA SERDEIRA	03/10/2024 13:33
CAPS III EAT SEVERINO DOS SANTOS	Rua Dias da Cruz	174	apto 302		ODETE DA SILVA	22/05/2024 16:25
CAPS III EAT SEVERINO DOS SANTOS	Rua Miguel Fernandes	437			DELANO WAGNER NEVES CABRAL	04/09/2024 17:51
CAPS III EAT SEVERINO DOS SANTOS	Rua Miguel Fernandes	437			JORGE BAPTISTA DOS SANTOS	04/09/2024 18:19
CAPS III EAT SEVERINO DOS SANTOS	Rua Miguel Fernandes	437			LUCIMAR MORENO NETO	04/09/2024 14:13
CAPS III EAT SEVERINO DOS SANTOS	Rua Miguel Fernandes	437			MARCELO DOS SANTOS MONTEIRO	04/09/2024 13:54
CAPS III EAT SEVERINO DOS SANTOS	Rua Miguel Fernandes	437			MARCELO PEREIRA DA SILVA E SOUZA	04/09/2024 13:45
CAPS III EAT SEVERINO DOS SANTOS	Rua Miguel Fernandes	437			MARCOS ANTONIO DA SILVA	04/09/2024 18:10
CAPS III EAT SEVERINO DOS SANTOS	Rua Miguel Fernandes	437			MARINA BENITEZ FERNANDEZ	04/09/2024 14:05
CAPS III EAT SEVERINO DOS SANTOS	Rua Miguel Fernandes	437			PAULO ROBERTO RIBEIRO DE OLIVEIRA	04/09/2024 17:38
CAPS III ERNESTO NAZARETH	Rua Heleno de Freitas	95		Segmento I	EDUARDO	24/09/2024 14:39
CAPS III ERNESTO NAZARETH	Rua Heleno de Freitas	95		Segmento I	FRANCISCO RIBAMAR SAYER PEREIRA	12/06/2024 18:54

PCSM / IplanRio - Prontuário Carioca da Saúde Mental

12/10/2024 -

Pacientes SRT COM PTS | [Imprimir](#) |

CAPS III ERNESTO NAZARETH	Rua Heleno de Freitas	95		Segmento I	JORGE LUIZ OLIVEIRA DA CONCEICAO	30/05/2024 14:35
CAPS III ERNESTO NAZARETH	Rua Heleno de Freitas	95		Segmento I	JOSE RICARDO MERIDA	24/05/2024 19:42
CAPS III ERNESTO NAZARETH	Rua Heleno de Freitas	95		Segmento I	MARCELO PEREIRA DA FONSECA	24/05/2024 16:49
CAPS III ERNESTO NAZARETH	Rua Heleno de Freitas	95		Segmento I	ROBSON RICARDO DA CRUZ	14/04/2024 23:07
CAPS III ERNESTO NAZARETH	Rua Heleno de Freitas	95		Segmento I	WILLIAMS NUNES DE OLIVEIRA ADRIANA VALENTIM FERREIRA	23/05/2024 16:34
CAPS III ERNESTO NAZARETH	Rua Chapot Prevost	364		Segmento II		24/05/2024 21:26
CAPS III ERNESTO NAZARETH	Rua Chapot Prevost	364		Segmento II	CRESENCIO BOLIVIANO	10/07/2024 13:06
CAPS III ERNESTO NAZARETH	Rua Chapot Prevost	364		Segmento II	JORGE DE CARVALHO COUTO	23/05/2024 15:15
CAPS III ERNESTO NAZARETH	Rua Chapot Prevost	364		Segmento II	LUIZ AUGUSTO SOARES THIAGO	18/06/2024 21:54
CAPS III ERNESTO NAZARETH	Rua Chapot Prevost	364		Segmento II	MARIA ISABEL JANDIRA DA CONCEICAO	07/05/2024 11:56
CAPS III ERNESTO NAZARETH	Rua Chapot Prevost	364		Segmento II	OZIETE GUIMARAES	24/05/2024 22:47
CAPS III FERNANDO DINIZ	Rua Felisbelo Freire	159			ARMANDO DA PONTE PACHECO	09/04/2024 17:13
CAPS III FERNANDO DINIZ	Rua Felisbelo Freire	159			JAIIME RODRIGUES DE FREITAS	09/04/2024 17:12
CAPS III FERNANDO DINIZ	Rua Felisbelo Freire	159			JORGE FERREIRA PEREIRA	02/08/2024 13:38
CAPS III FERNANDO DINIZ	Rua Felisbelo Freire	159			LUCIENE ABAO DA SILVA	09/04/2024 17:09
CAPS III FERNANDO DINIZ	Rua Felisbelo Freire	159			MARIA DA CONCEICAO SILVA	09/04/2024 17:07
CAPS III FERNANDO DINIZ	Rua Felisbelo Freire	159			SYLVIO MUNIZ BARRETO JUNIOR	09/04/2024 17:07
CAPS III FERNANDO DINIZ	Rua Firmino Gameleira	634			JOAO PAULO COELHO REIXOTO	09/04/2024 17:04
CAPS III FERNANDO DINIZ	Rua Firmino Gameleira	634			JORGE BARROS	09/04/2024 17:06
CAPS III FERNANDO DINIZ	Rua Firmino Gameleira	634			JULIANA SANTOS DA SILVA	09/04/2024 17:03
CAPS III FERNANDO DINIZ	Rua Firmino Gameleira	634			LUIS CESAR DA SILVA CORREA	09/04/2024 16:58
CAPS III FERNANDO DINIZ	Rua Firmino Gameleira	634			MARIA DE RIBAMAR MARTINS SOARES	09/04/2024 17:00
CAPS III FERNANDO DINIZ	Rua Firmino Gameleira	634			ROSANE DE SA COSTA	09/04/2024 17:02
CAPS III FERNANDO DINIZ	Rua Montevideú	1140	casa 1		ABRAAO DA SILVA COUTINHO	08/04/2024 17:59
CAPS III FERNANDO DINIZ	Rua Montevideú	1140	casa 1		ELISANGELA DA SILVA	08/04/2024 18:06
CAPS III FERNANDO DINIZ	Rua Montevideú	1140	casa 2		JORGE LUIZ GOULART	09/04/2024 10:35
CAPS III FERNANDO DINIZ	Rua Montevideú	1140	casa 1		MATEUS ALVES	08/04/2024 18:10
CAPS III FERNANDO DINIZ	Rua Montevideú	1140	casa 1		NILZA PEREIRA DE LUCENA	08/04/2024 17:53
CAPS III FERNANDO DINIZ	Rua Montevideú	1140	casa 1		OSIMAR RAIMOS DE SOUZA FILHO	08/04/2024 18:01
CAPS III FERNANDO DINIZ	Rua Montevideú	1140	casa 2		PAULO CESAR NEVES	08/04/2024 18:23
CAPS III FERNANDO DINIZ	Rua Montevideú	1140	casa 2		PAULO CEZA DE OLIVEIRA	08/04/2024 18:16
CAPS III FERNANDO DINIZ	Rua Montevideú	1140	casa 2		PRECIOSA DA SILVA MERENCIO	08/04/2024 18:18
CAPS III FERNANDO DINIZ	Rua Montevideú	1140	casa 1		REJANE VIEIRA DA ROSA	09/04/2024 17:28
CAPS III FERNANDO DINIZ	Rua Montevideú	1140	casa 2		ROBERTO DE OLIVEIRA LIMA	08/04/2024 18:21
CAPS III FERNANDO DINIZ	Rua Montevideú	1140	casa 2		ROSEMBERG SARNO DE FREITAS	08/04/2024 18:15
CAPS III FRANCO BASAGLIA	Rua do Humaitá	102	casa 7		LIJAM MOREIRA SANTOS	28/03/2022 10:01
CAPS III FRANCO BASAGLIA	Rua do Humaitá	102	casa 7		LUIZ DE SOUZA ANUNCIACAO	01/06/2024 13:23
CAPS III FRANCO BASAGLIA	Rua do Humaitá	102	casa 7		PAULO ROBERTO PERES	28/05/2024 13:55

12/10/2024 -

Pacientes SRT COM PTS | [Imprimir](#) |

CAPS III FRANCO BASAGLIA	Rua do Humaitá	102	casa 7	SADIH IBRAHIM HASSAN	30/05/2024 13:24
CAPS III FRANCO BASAGLIA	Rua do Humaitá	102	casa 7	SANDRO MARQUES DA SILVA	30/05/2024 13:36
CAPS III FRANCO BASAGLIA	Rua do Humaitá	104	apto 704	MAURICIO SOARES DE ARAUJO GOMES	24/05/2024 12:49
CAPS III JOAO FERREIRA SILVA FILHO	Rua Barros Barreto	43		ADILSON BATISTA DO NASCIMENTO	26/05/2024 21:26
CAPS III JOAO FERREIRA SILVA FILHO	Rua Barros Barreto	43		CARLOS ALBERTO FERNANDES DE SOUZA	29/05/2024 06:40
CAPS III JOAO FERREIRA SILVA FILHO	Rua Barros Barreto	43		CESAR LORGE PINTO	27/05/2024 15:44
CAPS III JOAO FERREIRA SILVA FILHO	Rua Barros Barreto	43		EDMAR OLIVEIRA VIEIRA	06/06/2024 09:36
CAPS III JOAO FERREIRA SILVA FILHO	Rua Barros Barreto	43		JEGE ANTONIO CASTELO BRANCO	24/05/2024 17:21
CAPS III JOAO FERREIRA SILVA FILHO	Rua Barros Barreto	43		PAULO SERGIO AZEREDO DA SILVA	24/05/2024 14:10
CAPS III JOAO FERREIRA SILVA FILHO	Rua Barros Barreto	43		ROGERIO LUIS BARBOSA	28/05/2024 15:12
CAPS III JOAO FERREIRA SILVA FILHO	Rua Magda	198		ALEXANDRE DA SILVEIRA DE OLIVEIRA	24/05/2024 20:49
CAPS III JOAO FERREIRA SILVA FILHO	Rua Magda	198		ELIAS AMANCIO	24/05/2024 15:16
CAPS III JOAO FERREIRA SILVA FILHO	Rua Magda	198		JOAO LUIZ DE OLIVEIRA	27/05/2024 19:04
CAPS III JOAO FERREIRA SILVA FILHO	Rua Magda	198		MILSON AMANCIO DA SILVA	19/07/2024 10:54
CAPS III JOAO FERREIRA SILVA FILHO	Rua Major Rego	83		ERALDO DE ARAUJO MADEIROS	27/05/2024 16:08
CAPS III JOAO FERREIRA SILVA FILHO	Rua Major Rego	83		JORGE LUIZ ROCHA DA SILVA	28/05/2024 14:18
CAPS III JOAO FERREIRA SILVA FILHO	Rua Major Rego	83		JOSE ISRAEL CANDIDO DA SILVA	30/05/2024 10:44
CAPS III JOAO FERREIRA SILVA FILHO	Rua Major Rego	83		JOSE RODRIGUES DA SILVA	28/05/2024 14:27
CAPS III JOAO FERREIRA SILVA FILHO	Rua Major Rego	83		LUIZ FELIPE PINTO SILVA	24/05/2024 16:49
CAPS III JOAO FERREIRA SILVA FILHO	Rua Major Rego	83		MARLEDA GALDINO DOS SANTOS	27/05/2024 14:29
CAPS III JOAO FERREIRA SILVA FILHO	Rua Major Rego	83		MARLI MARIA DE ABREU	28/05/2024 11:58
CAPS III JOAO FERREIRA SILVA FILHO	Rua Major Rego	83		NERI MARIA DA COSTA SILVA	28/05/2024 09:02
CAPS III JOAO FERREIRA SILVA FILHO	Rua Santa Mariana	291		ANA MARIA RODRIGUES DA SILVA	28/05/2024 09:27
CAPS III JOAO FERREIRA SILVA FILHO	Rua Santa Mariana	291		MARCIO REIS DOS SANTOS	29/05/2024 22:45
CAPS III JOAO FERREIRA SILVA FILHO	Rua Santa Mariana	291		MIGUEL MOTTA DA SILVA	27/05/2024 14:16
CAPS III JOAO FERREIRA SILVA FILHO	Rua Santa Mariana	291		RENATO ALMEIDA MACHALHES	28/05/2024 08:59
CAPS III JOAO FERREIRA SILVA FILHO	Rua Santa Mariana	291		RITA ETELVINA VIEIRA DE BARROS GOMES	24/05/2024 16:25
CAPS III JOAO FERREIRA SILVA FILHO	Travessa Marieta Reis	52		SERGIO SOUZA DA SILVA	29/05/2024 12:01
CAPS III JOAO FERREIRA SILVA FILHO	Travessa Marieta Reis	52		ANTONIO SEBASTIAO DA SILVA	26/05/2024 08:30
CAPS III JOAO FERREIRA SILVA FILHO	Travessa Marieta Reis	52		ELIO VINICIUS VIEIRA MIRANDA DE OLIVEIRA	29/05/2024 23:15
CAPS III JOAO FERREIRA SILVA FILHO	Travessa Marieta Reis	52		MARCELO SANTOS DA SILVA	27/05/2024 22:33
CAPS III JOAO FERREIRA SILVA FILHO	Travessa Marieta Reis	52		MARIA DE PATIVIA FERNANDES PITTA	28/05/2024 12:20
CAPS III JOAO FERREIRA SILVA FILHO	Travessa Marieta Reis	52		NILTON PAZ DE SOUZA	29/05/2024 16:13
CAPS III JOAO FERREIRA SILVA FILHO	Travessa Marieta Reis	52		VIVIANE PEREIRA DO NASCIMENTO	28/05/2024 17:48
CAPS III LIMA BARRETO	Rua da Feira	926		CARLOS ALBERTO PERES DO CARMO	29/05/2024 22:24
CAPS III LIMA BARRETO	Rua da Feira	926		JOAO ROQUE DA SILVA	06/08/2024 16:28
CAPS III LIMA BARRETO	Rua da Feira	926		SERGIO CASTRO	22/05/2024 17:05
CAPS III LIMA BARRETO	Rua da Feira	926		SERGIO CORDEIRO DE OLIVEIRA	28/05/2024 17:05

PCSM / IplanRio - Prontuário Carioca da Saúde Mental

12/10/2024 -

Pacientes SRT COM PTS | [Imprimir](#) |

CAPS III LIMA BARRETO	Rua da Feira	926			VILMA DOS ANJOS MONTEIRO	29/05/2024 22:28
CAPS III LIMA BARRETO	Rua Doutor Lessa	53	B		ANTONIO CARLOS PEREIRA	25/07/2024 22:37
CAPS III LIMA BARRETO	Rua Doutor Lessa	53	B		ELENI MELO RAMOS	23/07/2024 19:19
CAPS III LIMA BARRETO	Rua Doutor Lessa	53	B		ERENILTON BAPTISTA DE OLIVEIRA	22/05/2024 10:14
CAPS III LIMA BARRETO	Rua Doutor Lessa	53	B		JOSE AUGUSTO MLEGRE RIBEIRO FABIAS	22/05/2024 10:56
CAPS III LIMA BARRETO	Rua Doutor Lessa	53	B		MARCOS ANTONIO BATISTA	23/06/2022 19:23
CAPS III LIMA BARRETO	Rua Doutor Lessa	53	B		MARIA ALICE MARTINS FERREIRA	22/05/2024 11:24
CAPS III LIMA BARRETO	Rua Doutor Lessa	53	B		NATALINA MARIA ALVES DOS SANTOS	27/05/2024 11:47
CAPS III LIMA BARRETO	Rodrigues de Moura Rua Manoel	141			CIRENE DE BRITO	29/05/2024 22:32
CAPS III LIMA BARRETO	Rodrigues de Moura Rua Manoel	141			MARCO AURELIO DE OLIVEIRA RIBEIRO	29/10/2021 15:52
CAPS III LIMA BARRETO	Rodrigues de Moura Rua Manoel	141			REGINALDO DOS SANTOS	26/10/2021 17:07
CAPS III LIMA BARRETO	Rodrigues de Moura Rua Manoel	141			ROSIMERE SILVA MENDES	16/04/2024 07:28
CAPS III LIMA BARRETO	Rodrigues de Moura Rua Manoel	141			SILAS FIDELIS DA SILVA	23/06/2022 19:14
CAPS III LIMA BARRETO	Rodrigues de Moura Rua Roberto Doyle Maia	141			TRIAGO SILVA DE ALMEIDA	29/10/2021 11:17
CAPS III LIMA BARRETO	Rua Roberto Doyle Maia	51			ANTONIO DA SILVA PEDRO	29/05/2024 16:51
CAPS III LIMA BARRETO	Rua Roberto Doyle Maia	51			DAIVERSON COSTA DA SILVA	29/05/2024 16:48
CAPS III LIMA BARRETO	Rua Roberto Doyle Maia	51			DILSON DOS SANTOS AVELAR	29/05/2024 16:40
CAPS III LIMA BARRETO	Rua Roberto Doyle Maia	51			FABIANA SOUZA SANTOS	22/05/2024 11:53
CAPS III LIMA BARRETO	Rua Roberto Doyle Maia	51			MARCO ANTONIO ALVES DA COSTA	29/05/2024 16:28
CAPS III LIMA BARRETO	Estrada Rodrigues Caldas	51			MICHELE REGINA DOS SANTOS	21/05/2024 15:27
CAPS III MANOEL DE BARROS	Estrada Rodrigues Caldas	2135	rua 4 Casa 33 B	Segmento I	ALEXANDRE ALMEIDA DA SILVA	29/05/2024 15:06
CAPS III MANOEL DE BARROS	Estrada Rodrigues Caldas	2135	rua 4 casa 33A	Segmento I	ANDRE LUIZ DOS SANTOS	30/05/2024 13:14
CAPS III MANOEL DE BARROS	Estrada Rodrigues Caldas	2135	rua 4 casa 33A	Segmento I	ANTONIO DE SOUZA	30/05/2024 13:44
CAPS III MANOEL DE BARROS	Estrada Rodrigues Caldas	2135	rua 4 casa 33A	Segmento I	ANTONIO JOSE IGNACIO	18/06/2024 18:23
CAPS III MANOEL DE BARROS	Estrada Rodrigues Caldas	2135	rua 4 Casa 33 B	Segmento I	CARLOS ANTONIO XAVIER	06/06/2024 20:51
CAPS III MANOEL DE BARROS	Estrada Rodrigues Caldas	2135	rua 4 Casa 33 B	Segmento I	FERNANDO CEZAR GODINHO PEDREIRA	30/05/2024 10:12
CAPS III MANOEL DE BARROS	Estrada Rodrigues Caldas	2135	rua 4 Casa 33 B	Segmento I	JOAO BATISTA DA SILVA	31/07/2024 17:15
CAPS III MANOEL DE BARROS	Estrada Rodrigues Caldas	2135	rua 4 casa 33A	Segmento I	JORGE DOS SANTOS VEIRA	30/05/2024 14:49
CAPS III MANOEL DE BARROS	Estrada Rodrigues Caldas	2135	rua 4 casa 33A	Segmento I	NOEMI YANNA DE CARVALHO	30/05/2024 10:56
CAPS III MANOEL DE BARROS	Estrada Rodrigues Caldas	2135	rua 4 Casa 33 B	Segmento I	OSCAR ANTUNES DA SILVA	30/05/2024 10:24
CAPS III MANOEL DE BARROS	Estrada Rodrigues Caldas	2135	rua 4 Casa 33 B	Segmento I	SALVADOR BARBIERI	30/05/2024 09:52
CAPS III MANOEL DE BARROS	Estrada Rodrigues Caldas	2135	rua 4 casa 33A	Segmento I	WENDY DOS SANTOS OLIVEIRA	30/05/2024 12:27
CAPS III MANOEL DE BARROS	Estrada Rodrigues Caldas	2228	Rua E casa 212	Segmento I	DAVID BATISTA DE SOUSA	27/05/2024 15:38
CAPS III MANOEL DE BARROS	Estrada Rodrigues Caldas	2228	casa 53 rua A	Segmento I	FERDINANDO ROBERTO COSTA	28/05/2024 16:17
CAPS III MANOEL DE BARROS	Estrada Rodrigues Caldas	2228	casa 53 rua A	Segmento I	FLAVIO NICOLAU PESSANHA	28/05/2024 15:53
CAPS III MANOEL DE BARROS	Estrada Rodrigues Caldas	2228	Rua E casa 212	Segmento I	JOSE DA SILVA LOPES JUNIOR	15/07/2022 10:42
CAPS III MANOEL DE BARROS	Estrada Rodrigues Caldas	2228	casa 53 rua A	Segmento I	MONICA COELHO	28/05/2024 15:48
CAPS III MANOEL DE BARROS	Estrada Rodrigues Caldas	2228	Rua E casa 212	Segmento I	OTAVIO DE OLIVEIRA VASCONCELOS CALDAS	27/05/2024 15:39

PCSM / IplanRio - Prontuário Carioca da Saúde Mental

12/10/2024 -

Pacientes SRT COM PTS | [Imprimir](#) |

CAPS III MANOEL DE BARROS	Estrada Rodrigues Caldas	2228	Rua E casa 212	Segmento I	ROBERTO SILVA CESAR	27/05/2024
CAPS III MANOEL DE BARROS	Estrada Rodrigues Caldas	2228	casa 53 rua A	Segmento I	SPAIANE VIDAL FURTADO	15:36 28/05/2024 16:03
CAPS III MANOEL DE BARROS	Rua Atituba	101	apto 101	Segmento I	FRANCISCO DE LIMA	07/05/2024 15:43
CAPS III MANOEL DE BARROS	Rua Atituba	101	apto 101	Segmento I	MARILENE SILVA FRANCA DA SILVA	30/05/2024 10:12
CAPS III MANOEL DE BARROS	Rua Atituba	101	apto 101	Segmento I	SEBASTIANA BATISTA	27/05/2024 15:48
CAPS III MANOEL DE BARROS	Rua Atituba	101	apto 101	Segmento I	THEREZA CHRISTINA DA COSTA VALENTE	27/05/2024 15:45
CAPS III MANOEL DE BARROS	Estrada do Outeiro Santo	509	Casa 36	Segmento II	CARMEN LUCIA DE SOUZA MERELES	28/05/2024 16:47
CAPS III MANOEL DE BARROS	Estrada do Outeiro Santo	509	Casa 36	Segmento II	CREUZA DOS SANTOS	28/05/2024 16:34
CAPS III MANOEL DE BARROS	Estrada do Outeiro Santo	509	Casa 36	Segmento II	IVONETTE ALVES NETO	28/05/2024 16:27
CAPS III MANOEL DE BARROS	Estrada do Outeiro Santo	509	Casa 36	Segmento II	MARIA DA CONCEICAO	28/05/2024 16:40
CAPS III MANOEL DE BARROS	Rua do Níquel	359		Segmento II	DAMIAO DA LUNHA BUENO	04/07/2024 17:57
CAPS III MANOEL DE BARROS	Rua do Níquel	359		Segmento II	DULCINEIA DUARTE	30/05/2024 16:34
CAPS III MANOEL DE BARROS	Rua do Níquel	359		Segmento II	JOSE GERALDO GONCALVES	10/07/2023 19:01
CAPS III MANOEL DE BARROS	Rua do Níquel	359		Segmento II	MARCELO ANTONIO SANTOS DA SILVA	30/05/2024 16:23
CAPS III MANOEL DE BARROS	Rua do Níquel	359		Segmento II	MARCOS NICOLAI PESSANHA	30/05/2024 16:42
CAPS III MANOEL DE BARROS	Rua do Níquel	359		Segmento II	SOLANGE DA SILVA CORREA	10/07/2023 19:02
CAPS III MANOEL DE BARROS	Rua Patrícia Pagu Galvão	450	Bl 2 apto 403	Segmento II	ALEXANDRE MONTEIRO DE MORAIS	04/10/2021 23:01
CAPS III MANOEL DE BARROS	Rua Patrícia Pagu Galvão	450	Bl 2 apto 403	Segmento II	AUGUSTO DOS SANTOS	29/05/2024 09:04
CAPS III MANOEL DE BARROS	Rua Patrícia Pagu Galvão	450	Bl 1 apto 105	Segmento II	ELZA CARVALHO PEREIRA	22/05/2024 17:40
CAPS III MANOEL DE BARROS	Rua Patrícia Pagu Galvão	450	BL 2 apto 404	Segmento II	HELIO ZIDORIO DA SILVA	29/05/2024 09:07
CAPS III MANOEL DE BARROS	Rua Patrícia Pagu Galvão	450	Bl 1 apto 105	Segmento II	IVONE NUNES	30/05/2024 11:30
CAPS III MANOEL DE BARROS	Rua Patrícia Pagu Galvão	450	BL 2 apto 404	Segmento II	JOSE ALEXANDRE DE MELLO TEIXEIRA	29/05/2024 09:10
CAPS III MANOEL DE BARROS	Rua Patrícia Pagu Galvão	450	BL 2 apto 404	Segmento II	MARCO ANTONIO PEREIRA AFONSO	29/05/2024 09:16
CAPS III MANOEL DE BARROS	Rua Patrícia Pagu Galvão	450	Bl 1 apto 105	Segmento II	MARIA DA CONCEICAO AZEVEDO	29/05/2024 08:40
CAPS III MANOEL DE BARROS	Rua Patrícia Pagu Galvão	450	BL 2 apto 404	Segmento II	MARLON DE OLIVEIRA SIMÕES	22/05/2024 17:36
CAPS III MANOEL DE BARROS	Rua Patrícia Pagu Galvão	450	Bl 1 apto 105	Segmento II	RENILDA DOS SANTOS	22/05/2024 17:44
CAPS III MANOEL DE BARROS	Rua Patrícia Pagu Galvão	450	Bl 2 apto 403	Segmento II	ROBSON DE ALMEIDA LOPES	22/05/2024 17:31
CAPS III MANOEL DE BARROS	Estrada do Tindiba	891	Bl 1 apto 103	Segmento III	AGDA PEREIRA	22/05/2024 15:09
CAPS III MANOEL DE BARROS	Estrada do Tindiba	891	Bl 1 apto 103	Segmento III	JOSE JORGE DO NASCIMENTO	27/05/2024 22:15
CAPS III MANOEL DE BARROS	Estrada do Tindiba	891	Bl 1 apto 103	Segmento III	MARIA ELISA RENA	28/05/2024 16:37
CAPS III MANOEL DE BARROS	Estrada do Tindiba	891	Bl 1 apto 103	Segmento III	MARIO EDIL COSTA	27/05/2024 23:51
CAPS III MANOEL DE BARROS	Rua Apiacás	294	apto 201 fundos	Segmento III	GILBERTO DE LIMA ABITOL	22/05/2024 14:57
CAPS III MANOEL DE BARROS	Rua Apiacás	294	apto 201 fundos	Segmento III	JOSIAS VIEIRA MACHADO	27/05/2024 23:15
CAPS III MANOEL DE BARROS	Rua Apiacás	294	apto 201 fundos	Segmento III	REGINA CELIA FREIRE DA SILVA	28/05/2024 07:38
CAPS III MANOEL DE BARROS	Rua Apiacás	294	apto 201 fundos	Segmento III	RENE LUIZ BARTO RODRIGUES	27/05/2024 23:25
CAPS III MANOEL DE BARROS	Rua Bela Vista	3		Segmento IV	ADILSON NAVEGA RIBEIRO	30/05/2024 16:13
CAPS III MANOEL DE BARROS	Rua Bela Vista	3		Segmento IV	COSME DAMIANO BARDOSO	30/05/2024 12:40
CAPS III MANOEL DE BARROS	Rua Bela Vista	3		Segmento IV	JORGE ALIPIO DOS SANTOS	30/05/2024 18:11

12/10/2024 -

Pacientes SRT COM PTS | [Imprimir](#) |

CAPS III MANOEL DE BARROS	Rua Bela Vista	3		Segmento IV	MARCELO ALVES DAVID RIBEIRO	30/05/2024 22:41
CAPS III MANOEL DE BARROS	Rua Bela Vista	3		Segmento IV	MARIA HORTENCIA BANDEIRA DA COSTA PEDRO UAXURE IMAN KANIUNA TAPIRAFE	30/05/2024 19:04
CAPS III MANOEL DE BARROS	Rua Bela Vista	3		Segmento IV		28/05/2024 06:27
CAPS III MANOEL DE BARROS	Rua Bela Vista	3		Segmento IV	ROBERTO CARLOS DE ABREU	28/05/2024 15:28
CAPS III MANOEL DE BARROS	Rua Gralha do Campo	48	apto 101	Segmento IV	ADEMIR DE OLIVEIRA	21/05/2024 12:30
CAPS III MANOEL DE BARROS	Rua Gralha do Campo	48	apto 102	Segmento IV	ALBERTINA OTTONI	13/03/2024 14:35
CAPS III MANOEL DE BARROS	Rua Gralha do Campo	48	apto 101	Segmento IV	CELIO MARCOS FERREIRA	21/05/2024 12:36
CAPS III MANOEL DE BARROS	Rua Gralha do Campo	48	apto 101	Segmento IV	ISMAEL TEIXEIRA AGUIAR	28/05/2024 15:41
CAPS III MANOEL DE BARROS	Rua Gralha do Campo	48	apto 102	Segmento IV	VERONIMO RODRIGUES BARCELOS	21/05/2024 11:58
CAPS III MANOEL DE BARROS	Rua Gralha do Campo	48	apto 102	Segmento IV	JOSE ALVES DA SILVA	21/05/2024 12:21
CAPS III MANOEL DE BARROS	Rua Gralha do Campo	48	apto 101	Segmento IV	KATIA MOURANA DOS SANTOS	21/05/2024 12:24
CAPS III MANOEL DE BARROS	Rua Gralha do Campo	48	apto 102	Segmento IV	ROBSON JANIO DE SOUSA PINTO	08/02/2024 18:50
CAPS III MANOEL DE BARROS	Rua Patrícia Pagu Galvão	450	Bl 1 apto 408	Segmento IV	ANTUR DE BARROS CORREIA	05/06/2024 21:59
CAPS III MANOEL DE BARROS	Rua Patrícia Pagu Galvão	450	Bl 2 apto 507	Segmento IV	DAVI DE ARAUJO	09/08/2023 09:29
CAPS III MANOEL DE BARROS	Rua Patrícia Pagu Galvão	450	Bl 2 apto 405	Segmento IV	EDUARDO DE SOUZA SILVA	31/05/2024 13:06
CAPS III MANOEL DE BARROS	Rua Patrícia Pagu Galvão	450	Bl 1 apto 408	Segmento IV	GLAUCIO DE OLIVEIRA	31/05/2024 13:02
CAPS III MANOEL DE BARROS	Rua Patrícia Pagu Galvão	450	Bl 2 apto 405	Segmento IV	JANE DOS SANTOS DE ARAUJO	31/05/2024 13:10
CAPS III MANOEL DE BARROS	Rua Patrícia Pagu Galvão	450	Bl 2 apto 507	Segmento IV	JOSE LUIZ BANDEIRA	08/02/2024 18:52
CAPS III MANOEL DE BARROS	Rua Patrícia Pagu Galvão	450	Bl 2 apto 507	Segmento IV	LAURO AGOSTINHO PEREIRA AMARAL	31/05/2023 09:02
CAPS III MANOEL DE BARROS	Rua Patrícia Pagu Galvão	450	Bl 2 apto 405	Segmento IV	MARINETE INOCENCIO	31/05/2024 13:18
CAPS III MANOEL DE BARROS	Rua Patrícia Pagu Galvão	450	Bl 2 apto 507	Segmento IV	OSMARINO SALVADOR DOS SANTOS	31/05/2023 08:52
CAPS III MANOEL DE BARROS	Rua Patrícia Pagu Galvão	450	Bl 2 apto 408	Segmento IV	PADLO SERGIO CELINO DA SILVA	21/05/2024 11:12
CAPS III MANOEL DE BARROS	Rua Patrícia Pagu Galvão	450	Bl 2 apto 408	Segmento IV	SEBASTIAO ELIPE GONCALVES DE SANTANA	21/05/2024 10:42
CAPS III MANOEL DE BARROS	Rua Patrícia Pagu Galvão	450	Bl 2 apto 405	Segmento IV	SEBASTIAO PAULINO	31/05/2024 13:27
CAPS III MANOEL DE BARROS	Rua Patrícia Pagu Galvão	450	Bl 1 apto 408	Segmento IV	SILVIO MARCIO DE AZEVEDO	31/05/2024 12:55
CAPS III MANOEL DE BARROS	Rua Patrícia Pagu Galvão	450	Bl 2 apto 408	Segmento IV	UBIRAJARA MESQUITA NASCIMENTO	28/05/2024 16:24
CAPS III MANOEL DE BARROS	Rua Patrícia Pagu Galvão	450	Bl 2 apto 408	Segmento IV	VIGENTE RUBINO DOS SANTOS	21/05/2024 10:10
CAPS III MANOEL DE BARROS	Rua Patrícia Pagu Galvão	450	Bl 1 apto 408	Segmento IV	WEVERTON DOS SANTOS COSTA	08/04/2024 17:53
CAPS III MARIA DO SOCORRO SANTOS	Rua Dr. Olinto de Magalhães	31	casa 2		DELGIPEREIRA DA SILVA	11/03/2024 16:51
CAPS III MARIA DO SOCORRO SANTOS	Rua Dr. Olinto de Magalhães	31	casa 2			11/03/2024 17:17
CAPS III MARIA DO SOCORRO SANTOS	Rua Dr. Olinto de Magalhães	31	casa 2		JOAO MIGUEL CAJADO RODRIGUES	20/06/2024 17:47
CAPS III MARIA DO SOCORRO SANTOS	Rua Dr. Olinto de Magalhães	31	casa 2		JOSE EDUARDO ROCHA	26/06/2024 23:45
CAPS III MARIA DO SOCORRO SANTOS	Rua Dr. Olinto de Magalhães	31	apto 201 Bl - A		JOSE RUI MAC DA SILVA	11/03/2024 18:04
CAPS III MARIA DO SOCORRO SANTOS	Rua Dr. Olinto de Magalhães	31	casa 2		JULLO CESAR DA SILVA DANIEL	20/06/2024 17:51
CAPS III MARIA DO SOCORRO SANTOS	Rua Dr. Olinto de Magalhães	31	apto 201 Bl - A		MARCELO BERNARDO PEREIRA	11/03/2024 17:59
CAPS III MARIA DO SOCORRO SANTOS	Rua Dr. Olinto de Magalhães	31	casa 2		MARCELO CASTRO DE CARVALHO	11/03/2024 17:28
CAPS III MARIA DO SOCORRO SANTOS	Rua Dr. Olinto de Magalhães	31	apto 201 Bl - A		MARCOS RODRIGUES CHAVES	11/03/2024 17:49
CAPS III MARIA DO SOCORRO SANTOS	Rua Dr. Olinto de Magalhães	31	apto 201 Bl - A		MARCUS VINICIUS VIANA DOS SANTOS	11/03/2024 17:49

PCSM / IplanRio - Prontuário Carioca da Saúde Mental

12/10/2024 -

Pacientes SRT COM PTS | [Imprimir](#) |

CAPS III MARIA DO SOCORRO SANTOS	Rua Dr. Olinto de Magalhães	31	apto 201 BI - A
CAPS III MARIA DO SOCORRO SANTOS	Rua Dr. Olinto de Magalhães	31	apto 201 BI - A
CAPS III MARIA DO SOCORRO SANTOS	Rua Dr. Olinto de Magalhães	31	apto 201 BI - A
CAPS III PROFETA GENTILEZA	Estrada do Tingui	1951	
CAPS III PROFETA GENTILEZA	Estrada do Tingui	1951	
CAPS III PROFETA GENTILEZA	Estrada do Tingui	1951	
CAPS III PROFETA GENTILEZA	Estrada do Tingui	1951	
CAPS III PROFETA GENTILEZA	Estrada do Tingui	1951	
CAPS III PROFETA GENTILEZA	Estrada do Tingui	1951	
CAPS III PROFETA GENTILEZA	Praça Daniel Lames	34	
CAPS III PROFETA GENTILEZA	Praça Daniel Lames	34	
CAPS III PROFETA GENTILEZA	Praça Daniel Lames	34	
CAPS III PROFETA GENTILEZA	Praça Daniel Lames	34	
CAPS III PROFETA GENTILEZA	Praça Daniel Lames	34	
CAPS III PROFETA GENTILEZA	Praça Daniel Lames	34	
CAPS III PROFETA GENTILEZA	Praça Daniel Lames	34	
CAPS III PROFETA GENTILEZA	Praça Daniel Lames	34	
CAPS III PROFETA GENTILEZA	Rua Icurana	2	
CAPS III PROFETA GENTILEZA	Rua Icurana	2	
CAPS III PROFETA GENTILEZA	Rua Icurana	2	
CAPS III PROFETA GENTILEZA	Rua Icurana	2	
CAPS III PROFETA GENTILEZA	Rua Icurana	2	
CAPS III PROFETA GENTILEZA	Rua Icurana	2	
CAPS III PROFETA GENTILEZA	Rua Icurana	2	
CAPS III RUBENS CORREA	Rua Capintuba	206	
CAPS III RUBENS CORREA	Rua Cláudio da Costa	24	
CAPS III RUBENS CORREA	Rua Cláudio da Costa	24	
CAPS III RUBENS CORREA	Rua Cláudio da Costa	24	
CAPS III RUBENS CORREA	Rua Cláudio da Costa	24	
CAPS III RUBENS CORREA	Rua Cláudio da Costa	24	
CAPS III RUBENS CORREA	Rua Cláudio da Costa	24	
CAPS III RUBENS CORREA	Rua Cláudio da Costa	24	
CAPS III RUBENS CORREA	Rua Frei Bento	232	
CAPS III RUBENS CORREA	Rua Frei Bento	232	
CAPS III RUBENS CORREA	Rua Frei Bento	232	
CAPS III RUBENS CORREA	Rua Professor João Massena	234	B
CAPS III RUBENS CORREA	Rua Professor João Massena	234	A
CAPS III RUBENS CORREA	Rua Professor João Massena	234	B
CAPS III RUBENS CORREA	Rua Professor João Massena	234	A

MARIA EFIGENIA MENEZES FRANCISCO	11/03/2024	17:10
MIRIAM DE SOUZA SANTOS	11/03/2024	17:06
RICHARD IGNEZ ARAUJO	11/03/2024	17:40
FABIO NEVES CORREA	27/05/2024	22:21
FERNANDO CESAR MATHIAS BEZERRA	22/05/2024	15:03
MARIA LINDALVA DOS SANTOS AVILA	28/05/2024	15:34
MONIQUE DE SOUZA MORAES OLIVEIRA	28/05/2024	18:39
VALERIA GOMES DA SILVA	28/05/2024	18:52
VALMI DE OLIVEIRA RODRIGUES	28/05/2024	18:13
CARLOS WALDEMAR KIRK COELHO	20/05/2024	19:26
HIDERLANDES NUNES DE OLIVEIRA	23/04/2024	12:48
INEZ DO CARMO SILVA	20/05/2024	18:18
LUCIA HELENA COELHO DE MENEZES	20/05/2024	18:29
MARCOS AURELIO DE OLIVEIRA DOS SANTOS	22/07/2024	10:52
MARIA DO SOCORRO NASCIMENTO MORORO	20/05/2024	18:35
OSVALDO BELMIRO FELIPE MAIA	20/05/2024	19:10
RITA LUIZA DOS SANTOS	20/05/2024	18:01
ANDERSON DE ASSIS AGUIAR DOS SANTOS CORREA	23/07/2024	14:38
CHARLES DA COSTA SIQUEIRA	20/05/2024	20:05
CLAUDIO DE LIMA MOLINA FERRO	20/05/2024	20:29
JORGE LUIZ MONTEIRO DA CONCEICAO	05/05/2024	21:31
NELSON ERASMO DA CONCEICAO	17/05/2024	13:34
ROBSON LUIZ DO CARMO DOS SANTOS	20/05/2024	20:16
UBIRATAN NUNES DOS SANTOS	28/05/2024	19:18
AGENOR ANTONIO DE ALMEIDA CARDOSO	29/05/2024	08:24
ANA FLORA CIRINO DE LIMA	28/05/2024	18:26
CLEUSA SANTOS VIEIRA	28/05/2024	16:06
EFIGENIA DE VASCONCELOS RINTO	28/05/2024	11:11
GIL SIMOES DE BRITO	28/05/2024	18:03
NICODEMOS EVARISTO BARBOZA	28/05/2024	16:29
RITA DOS SANTOS	28/05/2024	11:52
ALICE RODRIGUES SILVEIRA	22/05/2024	18:28
SUELI ALVES BAPTISTA	30/05/2024	18:34
UBIRAJARA FERREIRA DA ROCHA	30/05/2024	21:03
ANDERSON PINTO DE OLIVEIRA	19/06/2024	10:09
CRISTINA RODRIGUES FREIRE DE SOUZA	13/08/2024	20:56
DIRELEN BARBOSA DA SILVEIRA FILHO	30/05/2024	10:39
LUZENIR FERNANDES SANTOS	30/05/2024	12:42

12/10/2024 -

Pacientes SRT COM PTS | [Imprimir](#) |

CAPS III RUBENS CORREA	Rua Professor João Massena	234	A		MARIA DE JESUS BELO DE MENDONÇA	31/05/2024	21:55
CAPS III RUBENS CORREA	Rua Professor João Massena	234	B		MARTINA NETE GUABERTO	19/06/2024	10:13
CAPS III TORQUATO NETO	Rua Domingos de Magalhães	868	casa	Segmento I	EVANA COSTA	30/07/2024	16:23
CAPS III TORQUATO NETO	Rua Domingos de Magalhães	868	casa	Segmento I	EVANILDA ATHAYDE DINIZ	30/05/2024	11:57
CAPS III TORQUATO NETO	Rua Domingos de Magalhães	868	casa	Segmento I	IZABEL CAPVALHO DA SILVA	17/07/2024	16:24
CAPS III TORQUATO NETO	Rua Domingos de Magalhães	868	casa	Segmento I	ROSEMERE SILVEIRA FRAGA	19/08/2024	18:58
CAPS III TORQUATO NETO	Rua Domingos de Magalhães	868	casa	Segmento I	SHEILA MARIA FONSECA MATTOS	17/07/2024	16:24
CAPS III TORQUATO NETO	Rua Domingos de Magalhães	868	casa	Segmento I	VANIA BONFIM NUNES	30/05/2024	10:23
CAPS III TORQUATO NETO	Rua Domingos de Magalhães	868	casa	Segmento I	VIVIANE MACIEL MATTOS	29/08/2024	18:47
CAPS III TORQUATO NETO	Rua Joaquim Soares	44		Segmento I	ALDINA MONTEIRO DE CASTILHO	30/05/2024	09:32
CAPS III TORQUATO NETO	Rua Joaquim Soares	44		Segmento I	BELINO DA SILVA OLIVEIRA	29/08/2024	18:54
CAPS III TORQUATO NETO	Rua Joaquim Soares	44		Segmento I	CARLOS ALBERTO AVELINO	29/05/2024	17:51
CAPS III TORQUATO NETO	Rua Joaquim Soares	44		Segmento I	DANIEL DA GLÓRIA	18/06/2024	18:15
CAPS III TORQUATO NETO	Rua Joaquim Soares	44		Segmento I	MARIA DE JESUS BATISTA NASCIMENTO	23/06/2023	17:28
CAPS III TORQUATO NETO	Rua Joaquim Soares	44		Segmento I	REGINALDO FERREIRA TERRA	08/05/2023	13:10
CAPS III TORQUATO NETO	Rua Joaquim Soares	44		Segmento I	RUTH MARIA DA HORA	30/05/2024	10:16
CAPS III TORQUATO NETO	Rua Lavras	65		Segmento I	AIRTON DE PAULO	08/08/2024	18:33
CAPS III TORQUATO NETO	Rua Lavras	65		Segmento I	ELIZABETH BATISTA DA SILVA	09/09/2024	14:46
CAPS III TORQUATO NETO	Rua Lavras	65		Segmento I	LENY DE PAULA MOREIRA	30/06/2024	00:36
CAPS III TORQUATO NETO	Rua Lavras	65		Segmento I	MARIA DA PENHA ANTUNES DE BARROS	12/03/2024	02:31
CAPS III TORQUATO NETO	Rua Lavras	65		Segmento I	ROSELIA RODRIGUES ALVES DA SILVA	09/09/2024	18:54
CAPS III TORQUATO NETO	Rua Lavras	65		Segmento I	SEBASTIAO ROSA MEDEIROS	30/05/2024	10:11
CAPS III TORQUATO NETO	Rua Luís de Brito	50	casa	Segmento I	ALEXANDRE CORDEIRO DA ROCHA	12/08/2024	16:58
CAPS III TORQUATO NETO	Rua Luís de Brito	50	casa	Segmento I	BRUNO SOARES ROSA	28/05/2024	15:06
CAPS III TORQUATO NETO	Rua Luís de Brito	50	casa	Segmento I	CARLOS HENRIQUE ARRUDA FERREIRA	28/05/2024	15:24
CAPS III TORQUATO NETO	Rua Luís de Brito	50	casa	Segmento I	JEFFERSON CARVALHAES DE OLIVEIRA SOUZA DA SILVA	30/06/2024	00:00
CAPS III TORQUATO NETO	Rua Luís de Brito	50	casa	Segmento I	MARCELO DE CARVALHO	11/09/2024	09:57
CAPS III TORQUATO NETO	Rua Luís de Brito	50	casa	Segmento I	RICARDO CAROLINO DE OLIVEIRA	27/06/2024	21:07
CAPS III TORQUATO NETO	Rua Luís de Brito	50	casa	Segmento I	RUI BRAGA MOSTERIO	19/08/2024	18:43
CAPS UERJ	Avenida Maracanã	1341	apto 302		ALEXANDRE SILVA DA GONCALVES	29/05/2024	16:27
CAPS UERJ	Avenida Maracanã	1341	apto 302		CELSO MARIA GOMES	29/05/2024	16:55
CAPS UERJ	Avenida Maracanã	1341	apto 302		DANIEL PAIM CATANHEDE	29/05/2024	16:02
CAPS UERJ	Avenida Maracanã	1341	apto 302		JACKSON QUELHO P SILVA	29/05/2024	17:09
CAPS UERJ	Avenida Maracanã	1341	apto 302		JOSE MARIA COSTA	30/05/2024	15:12
CAPS UERJ	Avenida Maracanã	1341	apto 302		LUCIA RAMOS	29/05/2024	15:51
CAPS UERJ	Avenida Maracanã	1341	apto 302		LUIZ CARLOS PACHECO DA SILVA	29/05/2024	14:21
CAPS UERJ	Rua Conde de Bonfim	974	apto 301		CLAUDIA RIBEIRO DOS SANTOS	27/05/2024	00:25
CAPS UERJ	Rua Conde de Bonfim	974	apto 301		GILVIAN BANDEIRA NUNES	27/05/2024	00:00

12/10/2024 -

Pacientes SRT COM PTS | [Imprimir](#) |

CAPS UERJ	Rua Conde de Bonfim	974	apto 301	MONICA ANDREA DA SILVA	28/05/2024 10:01
CAPS UERJ	Rua Conde de Bonfim	974	apto 301	YEDA FERNANDES RIBAS	28/05/2024 10:26
CAPS UERJ	Rua Marechal Jofre	187		EDUARDO HENRIQUE DE SOUSA	29/05/2024 12:18
CAPS UERJ	Rua Marechal Jofre	187		JOSE CARLOS DA CUNHA TARANTO	29/05/2024 12:54
CAPS UERJ	Rua Marechal Jofre	187		MURILO DE MORAES	29/05/2024 11:35
CAPS UERJ	Rua Marechal Jofre	187		SONIA LUCIA DA CONCEICAO FIDELIS	29/05/2024 11:21
CAPS UERJ	Rua Marechal Jofre	187		WALMIR RANGEL VASCONCELOS	29/05/2024 11:53
CAPS UERJ	Rua Marechal Jofre	187		WALTER DA CONCEICAO	29/05/2024 12:39

Pacientes SRT SEM PTS | [Imprimir](#) |

CAPS	SRT	Número	Complemento	Seguimento	Morador
CAPS III ARTHUR BISPO DO ROSARIO	Avenida Sampaio Correa	39	casa 9	Segmento II	MARIA DO SOCORRO OLIVEIRA
CAPS III ARTHUR BISPO DO ROSARIO	Avenida Sampaio Correa	39	casa 5	Stella do Patrocinio III	JOSE ANTONIO DA SILVA
CAPS III FRANCO BASAGLIA	Rua do Humaitá	104	apto 704		CARLOS ALBERTO DA SILVA CORREA
CAPS III FRANCO BASAGLIA	Rua do Humaitá	104	apto 704		JOSE CARLOS DE ALMEIDA
CAPS III JOAO FERREIRA SILVA FILHO	Rua Magda	198			PAULO INACIO DA SILVA
CAPS III MANOEL DE BARROS	Estrada do Outeiro Santo	509	Casa 36	Segmento II	SIMONE DOS SANTOS
CAPS III RUBENS CORREA	Rua Capintuba	206			CONSTANCIA ANTONIA DOS SANTOS
CAPS III RUBENS CORREA	Rua Capintuba	206			NILZA SANTANA DUQUE ESTRADA GARCIA
CAPS III RUBENS CORREA	Rua Frei Bento	232			MARIA MENDES
CAPS III RUBENS CORREA	Rua Frei Bento	232			MARLON DA SILVA CLEMENTINO
CAPS III RUBENS CORREA	Rua Professor João Massena	234	A		CONCEICAO APARECIDA CORREA DIAS
CAPS III RUBENS CORREA	Rua Professor João Massena	234	B		EDSON CONCALVES DA SILVA
CAPS III RUBENS CORREA	Rua Professor João Massena	234	A		JOSE EDUARDO COELHO GOMES
CAPS III RUBENS CORREA	Rua Professor João Massena	234	B		SUELL BARBARA DE ANDRADE
CAPS UERJ	Rua Conde de Bonfim	974	apto 301		JOSE CARLOS AGOSTINHO FERREIRA
CAPS UERJ	Rua Conde de Bonfim	974	apto 301		LEANDRO MAYERHOFFER CARVALHO
CAPS UERJ	Rua Marechal Jofre	187			ALEXANDRE CARLOS FERNANDES DA SILVA
CAPS UERJ	Rua Marechal Jofre	187			TANIA MARGARETH LOLEA DE OLIVEIRA

Total de linhas: 18

OBJETIVO:

Listar os pacientes de SRT ativos, que não possuem PTS elaborado, sem considerar a "Agenda" como PTS

Relatório: PCSM-0212

Lista de Pacientes por SRT | [Imprimir](#) |

CAPS	SRT	Número	Compl	Seguimento	Pront. RAPS	Paciente	Autoização	Data Entrada	Data Óbito	S
CAPS II CARLOS AUGUSTO DA SILVA MAGAL	Avenida Professor Manuel de Abreu	196			24275	ARLETE SANTANA DA SILVA	3321203963627	28/04/2022		At
CAPS II CARLOS AUGUSTO DA SILVA MAGAL	Avenida Professor Manuel de Abreu	196			3554	CARLOS ALBERTO RODRIGUES	3315202809281	12/05/2004		At
CAPS II CARLOS AUGUSTO DA SILVA MAGAL	Avenida Professor Manuel de Abreu	196			7894	FLAVIO SOBREIRO MESSIAS	3321205964252	26/10/2021		At
CAPS II CARLOS AUGUSTO DA SILVA MAGAL	Avenida Professor Manuel de Abreu	196			85791	JAQUELINE ALVES DE OLIVEIRA	3323206445999	07/05/2024		At
CAPS II CARLOS AUGUSTO DA SILVA MAGAL	Avenida Professor Manuel de Abreu	196			17279	MOACIR RIBEIRO DOS SANTOS	3321205964318	15/10/2021		At
CAPS II CARLOS AUGUSTO DA SILVA MAGAL	Avenida Professor Manuel de Abreu	196			23407	WILLIAM DOMINGOS TORRES	3317201496686	25/02/2016		At
CAPS II CARLOS AUGUSTO DA SILVA MAGAL	Avenida Dom Hélder Câmara	2204		Segmento II	30094	JORGINA RENATA DE OLIVEIRA	3322203449830	19/07/2022		At
CAPS II CARLOS AUGUSTO DA SILVA MAGAL	Avenida Dom Hélder Câmara	2204		Segmento II	30387	LEILA MARIA ALVES DE LIMA	3322203449829	19/07/2022		At
CAPS II CARLOS AUGUSTO DA SILVA MAGAL	Avenida Dom Hélder Câmara	2204		Segmento II	29333	LENILDA ANISIO PEREIRA	3322203449851	15/07/2022		At
CAPS II CARLOS AUGUSTO DA SILVA MAGAL	Avenida Dom Hélder Câmara	2204		Segmento II	21000	SERGIO ALEXANDRE DA SILVA SALES	3322203449840	19/07/2022		At
CAPS II CARLOS AUGUSTO DA SILVA MAGAL	Avenida Dom Hélder Câmara	2204		Segmento II	22468	VANESSA DA SILVA LIERS	3322203450005	15/08/2022		At
CAPS II DIRCINHA E LINDA BATISTA	Rua Engenheiro Emílio Baumgart	622			24261	ALCINA FERREIRA DE ABREU SOUZA	3317201496532	29/07/2016		At
CAPS II DIRCINHA E LINDA BATISTA	Rua Engenheiro Emílio Baumgart	622			1961	ANDRE LUIZ SOUZA E SILVA	3319205220881	26/03/2019		At
CAPS II DIRCINHA E LINDA BATISTA	Rua Engenheiro Emílio Baumgart	622			11848	JOSEFA MARIA DA CONCEIÇÃO	3315202808665	25/03/2013		At
CAPS II DIRCINHA E LINDA BATISTA	Rua Engenheiro Emílio Baumgart	622			24195	MARCELO DA SILVA	3315202808698	19/12/2013		At
CAPS II DIRCINHA E LINDA BATISTA	Rua Engenheiro Emílio Baumgart	622			16412	MARLENE DA COSTA	3315202808687	19/09/2013		At
CAPS II DIRCINHA E LINDA BATISTA	Rua Engenheiro Emílio Baumgart	622			17636	NEWTON ALESSANDRO SILVA DA MATA	3319205220903	05/12/2018		At
CAPS II DIRCINHA E LINDA BATISTA	Rua Engenheiro Emílio Baumgart	622			19802	ROBERTO LUIZ DE FREITAS PEREIRA	3317201496576	16/06/2016		At
CAPS II DIRCINHA E LINDA BATISTA	Rua General Aurélio Vieira	120			24265	ANA LIDIA DA SILVA SANTANA	3320206686258	29/12/2020		At
CAPS II DIRCINHA E LINDA BATISTA	Rua General Aurélio Vieira	120			4635	CRISTIANE BARBOSA DA SILVA DE SOUZA BASTOS	3323205109631	18/04/2023		At
CAPS II DIRCINHA E LINDA BATISTA	Rua General Aurélio Vieira	120			24170	JOELSON HELES LUIZ	3317201496587	19/09/2016		At
CAPS II DIRCINHA E LINDA BATISTA	Rua General Aurélio Vieira	120			13821	LUCIANO SILVA FREITAS	3318200898310	01/05/2016		At
CAPS II DIRCINHA E LINDA BATISTA	Rua General Aurélio Vieira	120			14735	MARCELO DE JESUS	3317201496565	01/05/2016		At
CAPS II DIRCINHA E LINDA BATISTA	Rua Latife Luvizaro	359			24299	ELZA FERREIRA	3321203963506	11/01/2021		At
CAPS II DIRCINHA E LINDA BATISTA	Rua Latife Luvizaro	359			75631	LAMARTINE MOURA RODRIGUES	3317201496312	25/09/2024		At
CAPS II DIRCINHA E LINDA BATISTA	Rua Latife Luvizaro	359			75633	ROBERTO ALFREDO RODRIGUES DE MOURA	3318200898771	25/09/2024		At
CAPS II DIRCINHA E LINDA BATISTA	Rua Latife Luvizaro	359			21424	SOLANGE MARIA GEZAR LIMA	3315202809083	17/02/2022		At
CAPS II DIRCINHA E LINDA BATISTA	Rua Latife Luvizaro	359			21454	SONIA MARIA ALVES DE SOUZA	3315202809116	22/10/2015		At
CAPS II DIRCINHA E LINDA BATISTA	Rua Latife Luvizaro	359			25072	VALDELICE BASTOS	3321203963870	14/07/2021		At
CAPS II NEUSA SANTOS SOUZA	Rua Barão de Piraquara	375			28676	DALVA ROSA DA SILVA	3318200898870	27/12/2018		At
CAPS II NEUSA SANTOS SOUZA	Rua Barão de Piraquara	375			10219	JANUARIO DA COSTA	3319205341507	27/05/2019		At
CAPS II NEUSA SANTOS SOUZA	Rua Barão de Piraquara	375			11406	JOSE ALEXANDRE DE ARAUJO II	3318200898892	26/12/2018		At

Lista de Pacientes por SRT | [Imprimir](#) |

CAPS II NEUSA SANTOS SOUZA	Rua Barão de Piraquara	375			17373	MONICA TEIXEIRA DE BRITO	3318200898881	26/12/2018	At
CAPS II NEUSA SANTOS SOUZA	Rua Barão de Piraquara	375			29918	SERGIO TEIXEIRA	3322203449576	22/02/2022	At
CAPS II NEUSA SANTOS SOUZA	Rua Barão de Piraquara	375			23154	WALTER SILVA BERNARDO	3323205109620	23/03/2023	At
CAPS II NEUSA SANTOS SOUZA	Rua Capitão Verdier	191	Bangu	Segmento I	25610	ANTONIO MARCIO DE ALMEIDA	3319206290851	30/07/2019	At
CAPS II NEUSA SANTOS SOUZA	Rua Capitão Verdier	191	Bangu	Segmento I	28678	LAURINDO SABINO DE OLIVEIRA	3319206290873	30/07/2019	At
CAPS II NEUSA SANTOS SOUZA	Rua Capitão Verdier	191	Bangu	Segmento I	15007	MARCIO ANTONIO LUCAS FORGES	3319206290840	25/07/2019	At
CAPS II NEUSA SANTOS SOUZA	Rua Capitão Verdier	191	Bangu	Segmento I	24343	SUELLE DE ALMEIDA	3319206290862	25/07/2019	At
CAPS II PEDRO PELLEGRINO	Rua Coxito Granado	40			1623	ANA PAULA PRUDENCIO JOSE DE OLIVEIRA	3315202809270	20/05/2008	At
CAPS II PEDRO PELLEGRINO	Rua Coxito Granado	40			5522	DENISE BRAGA FRANCA	3319205237470	06/05/2019	At
CAPS II PEDRO PELLEGRINO	Rua Coxito Granado	40			5768	DOLORES MACHADO	3320200199833	11/08/2020	At
CAPS II PEDRO PELLEGRINO	Rua Coxito Granado	40			14099	LUIZ ANTONIO DOS SANTOS FILHO	3318200898133	21/02/2018	At
CAPS II PEDRO PELLEGRINO	Rua Coxito Granado	40			24199	MARCIA GOMES FERREIRA DOS SANTOS	3317201497412	02/01/2017	At
CAPS II PEDRO PELLEGRINO	Rua Coxito Granado	40			19775	ROBERTO DE QUEIROZ	3317201497423	11/03/2016	At
CAPS II PEDRO PELLEGRINO	Rua Iturbides Esteves	49			4501	OLEITON MENDES DE OLIVEIRA	3324205830066	11/06/2024	At
CAPS II PEDRO PELLEGRINO	Rua Iturbides Esteves	49			79864	JORGE WASHINGTON DA SILVA	3324205830100	09/08/2024	At
CAPS II PEDRO PELLEGRINO	Rua Iturbides Esteves	49			13877	LUCIANO VIEIRA POMBAL	3317201497445	14/12/2015	At
CAPS II PEDRO PELLEGRINO	Rua Iturbides Esteves	49			20197	RONALDO BREVES GONCALVES	3317201497478	14/12/2015	At
CAPS II PEDRO PELLEGRINO	Rua Iturbides Esteves	49			44360	MALDEIRIS VITORINO DA SILVA	3323206445977	11/04/2024	At
CAPS II PEDRO PELLEGRINO	Rua Iturbides Esteves	49			23182	MANDERSON DOS ANJOS PASSOS	3318200898595	14/12/2015	At
CAPS II PEDRO PELLEGRINO	Rua Jicara	201			1554	ANA MARIA DE MELO SOARES	3318200898199	19/09/2018	At
CAPS II PEDRO PELLEGRINO	Rua Jicara	201			7687	BERNARDO ANTONIO PEREIRA FARIAS	3315202810634	23/01/2013	At
CAPS II PEDRO PELLEGRINO	Rua Jicara	201			26032	IVAIR PINTO	3322203449686	11/05/2022	At
CAPS II PEDRO PELLEGRINO	Rua Jicara	201			15268	MARCOS DA SILVA FILHO	3315202810601	30/07/2012	At
CAPS II PEDRO PELLEGRINO	Rua Jicara	201			19701	RIZZA HELENA ANDRADE BIZARRO	3315202810590	08/10/2012	At
CAPS II PEDRO PELLEGRINO	Rua Peter-Pan	6			336	AGENOR DE SOUZA ATHANAZIO FILHO	3318200898584	17/10/2016	At
CAPS II PEDRO PELLEGRINO	Rua Peter-Pan	6			2038	ANDREA LEAL DOS SANTOS	3317201497533	15/08/2016	At
CAPS II PEDRO PELLEGRINO	Rua Peter-Pan	6			24282	CARMEN PEZZANHA GUENO	3317201497490	09/12/2016	At
CAPS II PEDRO PELLEGRINO	Rua Peter-Pan	6			7377	FABIO SOARES ANDRADE	3322206798911	22/08/2022	At
CAPS II PEDRO PELLEGRINO	Rua Peter-Pan	6			44281	JULIO CEZAR GOMES DE SANTANA	3324205830110	21/08/2024	At
CAPS II PEDRO PELLEGRINO	Rua Peter-Pan	6			24357	WILLIAN VIANA BETTE	3317201497522	16/08/2016	At
CAPS II SIMAO BACAMARTE	Rua Capitão Ricardo Kirk	8 casa 2		Segmento I	24267	ANANIAS ALVES DA COSTA	3321203963616	05/05/2021	At
CAPS II SIMAO BACAMARTE	Rua Capitão Ricardo Kirk	8 casa 2		Segmento I	2151	ANGELA LUISA MACHADO PEREIRA	3319205444005	23/12/2013	At
CAPS II SIMAO BACAMARTE	Rua Capitão Ricardo Kirk	8 casa 2		Segmento I	6030	EDSON AVILA SOARES	3319205444038	08/03/2013	At
CAPS II SIMAO BACAMARTE	Rua Capitão Ricardo Kirk	8 casa 2		Segmento I	24304	FATIMA DA SILVA	3319205444049	01/07/2016	At
CAPS II SIMAO BACAMARTE	Rua Capitão Ricardo Kirk	8 casa 2		Segmento I	19438	RENATO GLAUCINO DA SILVA	3315202809336	12/05/2007	At
CAPS II SIMAO BACAMARTE	Rua Capitão Ricardo Kirk	8 casa 2		Segmento I	24325	ROSEMARY DA CONCEICAO	3319205444148	08/03/2013	At
CAPS II SIMAO BACAMARTE	Rua Dom Pedro I	450		Segmento I	24276	ARLINDO COSTA DA SILVA	3319205444016	08/04/2019	At
CAPS II SIMAO BACAMARTE	Rua Dom Pedro I	450		Segmento I	24285	GENILDA DA SILVA	3319206571670	24/10/2016	At

Lista de Pacientes por SRT | [Imprimir](#) |

CAPS II SIMAO BACAMARTE	Rua Dom Pedro I	450	Segmento I	24190	LUIZ CARLOS DA COSTA	3319205444082	15/07/2016	At
CAPS II SIMAO BACAMARTE	Rua Dom Pedro I	450	Segmento I	14778	MARCELO FONSECA DE LEMOS CAMPELO	3319205444093	01/04/2019	At
CAPS II SIMAO BACAMARTE	Rua Dom Pedro I	450	Segmento I	24212	MARIA DAS GRACAS DOS SANTOS VAPEJAO	3320200199899	05/10/2020	At
CAPS II SIMAO BACAMARTE	Rua Dom Pedro I	450	Segmento I	24321	ROMARIO ROBSON MARINS	3319205444137	29/07/2016	At
CAPS II SIMAO BACAMARTE	Rua Menezes de Ataíde	62	Segmento I	7049	EVANDRO GOMES DE SOUZA	3321203963650	12/02/2021	At
CAPS II SIMAO BACAMARTE	Rua Menezes de Ataíde	62	Segmento I	7871	FLAVIO LIBERALINO SILVA DOS SANTOS	3321203963660	12/02/2021	At
CAPS II SIMAO BACAMARTE	Rua Menezes de Ataíde	62	Segmento I	30079	JORGE LUIZ SANTOS DO REGO	3322206799000	16/09/2022	At
CAPS II SIMAO BACAMARTE	Rua Menezes de Ataíde	62	Segmento I	24187	LINDOMAR JOSE LOPES	3319205444071	26/09/2015	At
CAPS II SIMAO BACAMARTE	Rua Menezes de Ataíde	62	Segmento I	27583	MARIA DE FATIMA DA SILVA	3321203963704	18/02/2021	At
CAPS II SIMAO BACAMARTE	Rua Menezes de Ataíde	62	Segmento I	24327	ROSILENE REIS	3321203963561	12/02/2021	At
CAPS II SIMAO BACAMARTE	Rua Moises de Oliveira	175	Segmento I	24160	IZAPIS LOPES DE SOUZA	3319205444050	12/11/2014	At
CAPS II SIMAO BACAMARTE	Rua Moises de Oliveira	175	Segmento I	24166	JEANNE CARDOSO	3319205444060	13/11/2014	At
CAPS II SIMAO BACAMARTE	Rua Moises de Oliveira	175	Segmento I	11018	JOIL DA SILVA	3320206686236	23/12/2020	At
CAPS II SIMAO BACAMARTE	Rua Moises de Oliveira	175	Segmento I	15685	MARIA DAS GRACAS FERREIRA DA SILVA	3319205444115	24/11/2017	At
CAPS II SIMAO BACAMARTE	Rua Moises de Oliveira	175	Segmento I	24236	NILSONMAR SOARES HENRIQUE	3319205444126	24/11/2014	At
CAPS II SIMAO BACAMARTE	Rua Moises de Oliveira	175	Segmento I	20830	SANDRO MATEUS BARBOSA DA SILVA	3315202809358	17/06/2007	At
CAPS III ARTHUR BISPO DO ROSARIO	Avenida Sampaio Correa	39 casa 8	Segmento I	865	ALEXANDRE GOMES ALVES	3317201497270	18/07/2016	At
CAPS III ARTHUR BISPO DO ROSARIO	Avenida Sampaio Correa	39 casa 7	Segmento I	63551	ANGELO JOSE DA CONCEICAO CABRAL	3323205109719	05/06/2023	At
CAPS III ARTHUR BISPO DO ROSARIO	Avenida Sampaio Correa	39 casa 7	Segmento I	7256	FABIO DA PAZ DE SOUZA	3315202810425	12/08/2014	At
CAPS III ARTHUR BISPO DO ROSARIO	Avenida Sampaio Correa	39 casa 7	Segmento I	8505	GENEBALDO BANDEIRA SOARES	3315202810029	15/08/2012	At
CAPS III ARTHUR BISPO DO ROSARIO	Avenida Sampaio Correa	39 casa 7	Segmento I	10575	JOAO CARLOS MODESTO DA SILVA	3315202810414	14/08/2012	At
CAPS III ARTHUR BISPO DO ROSARIO	Avenida Sampaio Correa	39 casa 8	Segmento I	34935	JORGE PEREIRA RODRIGUES FILHO	3324205829736	22/02/2024	At
CAPS III ARTHUR BISPO DO ROSARIO	Avenida Sampaio Correa	39 casa 7	Segmento I	63270	JOSE AUGUSTO CARVALHO DE OLIVEIRA	3323205109686	02/06/2023	At
CAPS III ARTHUR BISPO DO ROSARIO	Avenida Sampaio Correa	39 casa 7	Segmento I	29330	JOSE DA PAIXAO	3322203449796	30/06/2022	At
CAPS III ARTHUR BISPO DO ROSARIO	Avenida Sampaio Correa	39 casa 8	Segmento I	11578	JOSE EDNALDO DE OLIVEIRA	3317201497016	20/09/2010	At
CAPS III ARTHUR BISPO DO ROSARIO	Avenida Sampaio Correa	39 casa 8	Segmento I	24192	LUIZ CLAUDIO ALVES DA SILVA	3318206650693	18/04/2018	At
CAPS III ARTHUR BISPO DO ROSARIO	Avenida Sampaio Correa	39 casa 7	Segmento I	24203	MARCOS CAMPINHO DE CASTRO	3315202810403	01/09/2012	At
CAPS III ARTHUR BISPO DO ROSARIO	Avenida Sampaio Correa	39 casa 8	Segmento I	15350	MARCOS PEREIRA ALVES	3323205109708	31/01/2023	At
CAPS III ARTHUR BISPO DO ROSARIO	Avenida Sampaio Correa	39 casa 8	Segmento I	24244	PAULO ROBERTO DA SILVA	3315202810150	09/07/2012	At
CAPS III ARTHUR BISPO DO ROSARIO	Avenida Sampaio Correa	39 casa 8	Segmento I	19611	RICARDO PEREIRA	3322206799120	11/10/2022	At
CAPS III ARTHUR BISPO DO ROSARIO	Avenida Sampaio Correa	39 casa 8	Segmento I	58796	SALVO ALESSANDRO MARQUES DE DEUS	3323206445911	30/08/2023	At
CAPS III ARTHUR BISPO DO ROSARIO	Avenida Sampaio Correa	39 casa 7	Segmento I	29917	SERCIO JOSE DA FONSECA	3322206799087	06/10/2022	At
CAPS III ARTHUR BISPO DO ROSARIO	Rua Projetada	4 Lote 01 Quadra 17Bl. 01 ap.104	Segmento I	4400	CLAUDIO PEREIRA DE ABREU	3317201497181	15/02/2017	At
CAPS III ARTHUR BISPO DO ROSARIO	Rua Projetada	4 Lote 01 Quadra 17Bl. 01 ap.104	Segmento I	29756	HOLIVER DE JESUS CUNHA	3322203449763	12/04/2022	At
CAPS III ARTHUR BISPO DO ROSARIO	Rua Projetada	4 Lote 01 Quadra 17Bl. 01 ap.104	Segmento I	14573	MANOEL THEODORO	3317201497214	02/04/2016	At
CAPS III ARTHUR BISPO DO ROSARIO	Rua Projetada	4 Lote 01 Quadra 17Bl. 01 ap.104	Segmento I	22766	VINICIUS DOS SANTOS	3315202809578	01/11/2011	At
CAPS III ARTHUR BISPO DO ROSARIO	Rua Projetada A	4 Lote 01 Quadra 17Bl. 01 ap. 103	Segmento I	3552	CARLOS ALBERTO REBELO	3317201497126	25/02/2016	At
CAPS III ARTHUR BISPO DO ROSARIO	Rua Projetada A	4 Lote 01 Quadra 17Bl. 01 ap. 103	Segmento I	6461	ELIESIO IGNACIO NORONHA	3319205342640	15/08/2008	At

Lista de Pacientes por SRT | [Imprimir](#) |

CAPS III ARTHUR BISPO DO ROSARIO	Rua Projetada A	4 Lote 01 Quadra 17Bl. 01 ap. 103	Segmento I	9767	ISAIRS BASILIO DA SILVA	3317201497148	01/02/2016	At
CAPS III ARTHUR BISPO DO ROSARIO	Rua Projetada A	4 Lote 01 Quadra 17Bl. 01 ap. 101 e 102	Segmento I	28870	JOSE LIMA	3321205964285	26/11/2021	At
CAPS III ARTHUR BISPO DO ROSARIO	Rua Projetada A	4 Lote 01 Quadra 17Bl. 01 ap. 101 e 102	Segmento I	29871	NEUZA DA SILVA MONTEIRO	3322206799110	14/10/2022	At
CAPS III ARTHUR BISPO DO ROSARIO	Rua Projetada A	4 Lote 01 Quadra 17Bl. 01 ap. 101 e 102	Segmento I	19130	RACHEL DE SOUZA BARROS	3318200898804	13/12/2018	At
CAPS III ARTHUR BISPO DO ROSARIO	Rua Projetada A	4 Lote 01 Quadra 17Bl. 01 ap. 101 e 102	Segmento I	19832	ROBERTO TEIXEIRA FERNANDES	3317201497027	20/09/2010	At
CAPS III ARTHUR BISPO DO ROSARIO	Rua Projetada A	4 Lote 01 Quadra 17Bl. 01 ap. 101 e 102	Segmento I	28824	SANDRA HELENA LEMOS DOS SANTOS	3321205964274	23/11/2021	At
CAPS III ARTHUR BISPO DO ROSARIO	Rua Projetada A	4 Lote 01 Quadra 17Bl. 01 ap. 103	Segmento I	24336	SERGIO NAVEGA DA SILVA	3319205342706	06/06/2019	At
CAPS III ARTHUR BISPO DO ROSARIO	Rua Projetada A	4 Lote 01 Quadra 17Bl. 01 ap. 101 e 102	Segmento I	21136	SEVERINA DA CONCEICAO	3317201497082	22/06/2016	At
CAPS III ARTHUR BISPO DO ROSARIO	Avenida Aداuto Botelho	12	Segmento II	24280	CARLOS ROBERTO CANDIDO DE OLIVEIRA	3319205236985	01/08/2016	At
CAPS III ARTHUR BISPO DO ROSARIO	Avenida Aداuto Botelho	12	Segmento II	20478	ROSILENE MERICABA VELOSO	3319205237073	03/05/2016	At
CAPS III ARTHUR BISPO DO ROSARIO	Avenida Sampaio Correa	39 casa 9	Segmento II	6349	ELI MOREIRA DA SILVA	3320200199888	05/10/2020	At
CAPS III ARTHUR BISPO DO ROSARIO	Avenida Sampaio Correa	39 casa 9	Segmento II	15618	MARIA DA CONCEICAO FILHA	3315202810007	15/08/2012	At
CAPS III ARTHUR BISPO DO ROSARIO	Avenida Sampaio Correa	39 casa 9	Segmento II	29869	MARIA DE FATIMA CAMPOS DA SILVA	3322203449895	22/07/2022	At
CAPS III ARTHUR BISPO DO ROSARIO	Avenida Sampaio Correa	39 casa 9	Segmento II	24217	MARIA DO SOCORRO OLIVEIRA	3320200199932	13/10/2020	At
CAPS III ARTHUR BISPO DO ROSARIO	Avenida Sampaio Correa	39 casa 9	Segmento II	26325	MARIA VALDEMIRA DE JESUS	3322203449774	26/06/2022	At
CAPS III ARTHUR BISPO DO ROSARIO	Avenida Sampaio Correa	39 casa 9	Segmento II	19256	REGINALDA MATEUS DA SILVA	3315202810348	01/09/2012	At
CAPS III ARTHUR BISPO DO ROSARIO	Avenida Sampaio Correa	39 casa 9	Segmento II	19750	ROBERTO CARLOS ABREU DO VALE	3321203963924	13/09/2021	At
CAPS III ARTHUR BISPO DO ROSARIO	Avenida Sampaio Correa	39 casa 9	Segmento II	24319	ROGERIO CLETON MANDARINO	3317201497049	27/06/2018	At
CAPS III ARTHUR BISPO DO ROSARIO	Estrada do Tindiba	1493 Bl 1 apto 601	Segmento II	2969	BIANCA FERREIRA GARCIA	3319206290939	26/06/2019	At
CAPS III ARTHUR BISPO DO ROSARIO	Estrada do Tindiba	1493 Bl 1 apto 601	Segmento II	30491	MARIA DE FATIMA CORREIA BIONDO	3323206445900	10/04/2023	At
CAPS III ARTHUR BISPO DO ROSARIO	Estrada do Tindiba	1493 Bl 1 apto 601	Segmento II	19699	RIZA FATIMA DA CRUZ	3315202809446	02/05/2017	At
CAPS III ARTHUR BISPO DO ROSARIO	Estrada do Tindiba	1493 Bl 1 apto 601	Segmento II	21418	SOLANGE FERREIRA DA SILVA GOMES	3317201497093	28/07/2008	At
CAPS III ARTHUR BISPO DO ROSARIO	Estrada do Tindiba	1493 Bl 1 apto 601	Segmento II	22364	VALLESKA ABRANTES CAMPOS	3320206686203	16/12/2020	At
CAPS III ARTHUR BISPO DO ROSARIO	Rua Abram Lustman	350	Segmento II	10795	JOAO PEDRO MAIA TIZEU BARBOSA	3315202810227	18/04/2017	At
CAPS III ARTHUR BISPO DO ROSARIO	Rua Abram Lustman	350	Segmento II	14175	LUIZ CARLOS VASCONCELOS	3315202809435	01/05/2015	At
CAPS III ARTHUR BISPO DO ROSARIO	Rua Abram Lustman	350	Segmento II	24204	MARCOS NAZARO SANTANA	3315202809370	26/02/2008	At
CAPS III ARTHUR BISPO DO ROSARIO	Rua Abram Lustman	350	Segmento II	21041	SERGIO FARIAS SANTOS	3315202809391	14/01/2008	At
CAPS III ARTHUR BISPO DO ROSARIO	Rua Abram Lustman	350	Segmento II	22265	VALDEDIR LOURENCO NASCIMENTO	3315202809402	04/12/2008	At
CAPS III ARTHUR BISPO DO ROSARIO	Rua Abram Lustman	350	Segmento II	29327	ZADIR DE SANTAVARES	3322203449653	05/05/2022	At
CAPS III ARTHUR BISPO DO ROSARIO	Rua Caçu	279	Segmento II	24259	ALEXANDRE LOPES DE MELLO	3315202809501	12/04/2012	At
CAPS III ARTHUR BISPO DO ROSARIO	Rua Caçu	279	Segmento II	8711	GILSON DE SOUZA SANTOS	3315202809424	14/01/2009	At
CAPS III ARTHUR BISPO DO ROSARIO	Rua Caçu	279	Segmento II	56821	HERCULANO FERREIRA DA SILVA	3315202809490	06/02/2012	At
CAPS III ARTHUR BISPO DO ROSARIO	Rua Caçu	279	Segmento II	24248	ELINO MOURA AZEVEDO DE OLIVEIRA	3317201497225	22/02/2016	At
CAPS III ARTHUR BISPO DO ROSARIO	Rua Caçu	279	Segmento II	24250	RAPHAEL DOS SANTOS DA SILVA	3320200199767	13/07/2020	At
CAPS III ARTHUR BISPO DO ROSARIO	Rua Projetada A	4 Lote 01 Quadra 17Bl. 01 ap. 105	Segmento II	24301	EVANDRO LUIS VIOLETTA DA CONCEICAO	3317201497192	29/02/2016	At
CAPS III ARTHUR BISPO DO ROSARIO	Rua Projetada A	4 Lote 01 Quadra 17Bl. 01 ap. 105	Segmento II	10256	JACQUESON RODRIGUES DE OLIVEIRA	3319205237030	22/11/2017	At

Lista de Pacientes por SRT | [Imprimir](#) |

CAPS III ARTHUR BISPO DO ROSARIO	Rua Projetada A	4 Lote 01 Quadra 17Bl. 01 ap. 105	Segmento II	12156	JULIO CESAR AUBENS VELLOSO	3315202809589	01/04/2015	At
CAPS III ARTHUR BISPO DO ROSARIO	Rua Projetada A	4 Lote 01 Quadra 17Bl. 01 ap. 105	Segmento II	24354	MALTAIR LIMA	3319205342630	27/05/2019	At
CAPS III ARTHUR BISPO DO ROSARIO	Avenida Sampaio Correa	39 casa 3	Stella do Patrocinio III	25112	ALEXANDRE SILVESTRE DA SILVA	3322203449807	01/07/2022	At
CAPS III ARTHUR BISPO DO ROSARIO	Avenida Sampaio Correa	39 casa 4 (Casa Clínica)	Stella do Patrocinio III	2191	ANGELINA APARECIDA ESTACONE	3315202809853	13/06/2012	At
CAPS III ARTHUR BISPO DO ROSARIO	Avenida Sampaio Correa	39 casa 5	Stella do Patrocinio III	29322	CARLOS ANTONIO CONCEICAO DA SILVA	3322206799065	28/09/2022	At
CAPS III ARTHUR BISPO DO ROSARIO	Avenida Sampaio Correa	39 casa 1	Stella do Patrocinio III	66535	CARMEM CARVALHO DA SILVA	3319205342728	28/09/2018	At
CAPS III ARTHUR BISPO DO ROSARIO	Avenida Sampaio Correa	39 casa 1	Stella do Patrocinio III	4814	CALVINO RIBEIRO DO NASCIMENTO	3315202809699	11/07/2012	At
CAPS III ARTHUR BISPO DO ROSARIO	Avenida Sampaio Correa	39 casa 3	Stella do Patrocinio III	5888	EDILANIO NUNES DE SOUZA	3315202810260	01/08/2012	At
CAPS III ARTHUR BISPO DO ROSARIO	Avenida Sampaio Correa	39 casa 4 (Casa Clínica)	Stella do Patrocinio III	8739	GILVAN BATISTA DE SOUSA	3322203449664	06/05/2022	At
CAPS III ARTHUR BISPO DO ROSARIO	Avenida Sampaio Correa	39 casa 3	Stella do Patrocinio III	9312	HERCILIA ALVES BAMPIM	3315202809897	13/06/2012	At
CAPS III ARTHUR BISPO DO ROSARIO	Avenida Sampaio Correa	39 casa 1	Stella do Patrocinio III	9606	IRACEMA DA CONCEICAO SANTOS	3315202810018	15/08/2012	At
CAPS III ARTHUR BISPO DO ROSARIO	Avenida Sampaio Correa	39 casa 4 (Casa Clínica)	Stella do Patrocinio III	44327	ISABEL CRISTINA DA SILVA CHRISTINI	3322206799098	10/10/2022	At
CAPS III ARTHUR BISPO DO ROSARIO	Avenida Sampaio Correa	39 casa 3	Stella do Patrocinio III	9959	IZABEL BARBOSA SIQUEIRA	3315202810194	25/02/2014	At
CAPS III ARTHUR BISPO DO ROSARIO	Avenida Sampaio Correa	39 casa 3	Stella do Patrocinio III	10602	JOAO DOS SANTOS MOREIRA	3315202809600	04/04/2015	At
CAPS III ARTHUR BISPO DO ROSARIO	Avenida Sampaio Correa	39 casa 5	Stella do Patrocinio III	10684	JOAO LIMA DA SILVA	3318200898782	10/12/2018	At
CAPS III ARTHUR BISPO DO ROSARIO	Avenida Sampaio Correa	39 casa 1	Stella do Patrocinio III	24171	JORGE ALEXANDRE CORREA PINTO	3315202809468	28/07/2008	At
CAPS III ARTHUR BISPO DO ROSARIO	Avenida Sampaio Correa	39 casa 5	Stella do Patrocinio III	82258	JOSE ANTONIO DA SILVA	3324205829846	12/01/2024	At
CAPS III ARTHUR BISPO DO ROSARIO	Avenida Sampaio Correa	39 casa 5	Stella do Patrocinio III	11569	JOSE DIAS LEITE FILHO	3317201497060	26/01/2016	At
CAPS III ARTHUR BISPO DO ROSARIO	Avenida Sampaio Correa	39 casa 1	Stella do Patrocinio III	12042	JULIA MACHADO FERREIRA	3315202810161	09/07/2012	At
CAPS III ARTHUR BISPO DO ROSARIO	Avenida Sampaio Correa	39 casa 4 (Casa Clínica)	Stella do Patrocinio III	24181	JUSSARA RIBEIRO DE JESUS	3324205830099	13/09/2015	At
CAPS III ARTHUR BISPO DO ROSARIO	Avenida Sampaio Correa	39 casa 4 (Casa Clínica)	Stella do Patrocinio III	15462	MARGARETHA MORIM	3315202810282	01/09/2012	At
CAPS III ARTHUR BISPO DO ROSARIO	Avenida Sampaio Correa	39 casa 3	Stella do Patrocinio III	46584	MARIA VALDIVIA DE AGUIAR	3324205829648	04/07/2023	At
CAPS III ARTHUR BISPO DO ROSARIO	Avenida Sampaio Correa	39 casa 4 (Casa Clínica)	Stella do Patrocinio III	16297	MARINACIA MARIA DE SOUZA	3324205829758	23/03/2024	At
CAPS III ARTHUR BISPO DO ROSARIO	Avenida Sampaio Correa	39 casa 1	Stella do Patrocinio III	16498	MARLY AUGUSTA DA SILVA	3319205342651	23/05/2019	At
CAPS III ARTHUR BISPO DO ROSARIO	Avenida Sampaio Correa	39 casa 3	Stella do Patrocinio III	17108	MISUEL DE OLIVEIRA	3318206650726	02/04/2018	At
CAPS III ARTHUR BISPO DO ROSARIO	Avenida Sampaio Correa	39 casa 4 (Casa Clínica)	Stella do Patrocinio III	24245	PAULO SAULO VELLOSO	3315202809930	18/07/2012	At
CAPS III ARTHUR BISPO DO ROSARIO	Avenida Sampaio Correa	39 casa 5	Stella do Patrocinio III	19445	RENATO DE ALMEIDA	3315202810106	24/07/2012	At
CAPS III ARTHUR BISPO DO ROSARIO	Avenida Sampaio Correa	39 casa 1	Stella do Patrocinio III	24405	RUBEM BARROSO	3321203963726	21/05/2021	At
CAPS III ARTHUR BISPO DO ROSARIO	Avenida Sampaio Correa	39 casa 1	Stella do Patrocinio III	68210	SEBASTIAO ALVES DOS SANTOS FILHO	3315202809710	11/07/2012	At
CAPS III ARTHUR BISPO DO ROSARIO	Avenida Sampaio Correa	39 casa 1	Stella do Patrocinio III	24340	SOLANGE MARIA DE ASSIS	3315202810139	09/07/2012	At
CAPS III ARTHUR BISPO DO ROSARIO	Avenida Sampaio Correa	39 casa 5	Stella do Patrocinio III	24348	VALDEMIRO CARDOSO	3315202810117	14/08/2012	At
CAPS III ARTHUR BISPO DO ROSARIO	Avenida Sampaio Correa	39 casa 5	Stella do Patrocinio III	22610	VICENTE ALVES CORREA	3315202810084	14/08/2012	At
CAPS III ARTHUR BISPO DO ROSARIO	Avenida Sampaio Correa	39 casa 4 (Casa Clínica)	Stella do Patrocinio III	25880	WANDERLEIBENTO REIS	3321203963913	21/09/2021	At
CAPS III ARTHUR BISPO DO ROSARIO	Avenida Sampaio Correa	39 casa 3	Stella do Patrocinio III	24358	ZILDA NASCIMENTO	3315202809908	13/06/2012	At
CAPS III ARTHUR BISPO DO ROSARIO	Avenida Sampaio Correa	39 casa 2	Stella do Patrocinio IV	3645	CARLOS DE OLIVEIRA	3319206571637	13/06/2012	At
CAPS III ARTHUR BISPO DO ROSARIO	Avenida Sampaio Correa	39 casa 6	Stella do Patrocinio IV	6270	ELAINE BONFACIO DOS SANTOS	3322206799142	20/10/2022	At
CAPS III ARTHUR BISPO DO ROSARIO	Avenida Sampaio Correa	39 casa 10	Stella do Patrocinio IV	6416	ELIANE SILVINA DA SILVA	3317201497324	25/02/2016	At
CAPS III ARTHUR BISPO DO ROSARIO	Avenida Sampaio Correa	39 casa 2	Stella do Patrocinio IV	7923	FRANCISCA GOMES DE OLIVEIRA	3324205830000	23/03/2024	At

Lista de Pacientes por SRT | [Imprimir](#) |

CAPS III ARTHUR BISPO DO ROSARIO	Avenida Sampaio Correa	39 casa 6	Stella do Patrocinio IV	29856	JAIR MERGEL	3321206911275	29/12/2021	At
CAPS III ARTHUR BISPO DO ROSARIO	Avenida Sampaio Correa	39 casa 6	Stella do Patrocinio IV	30072	JOAQUIM FERREIRA DE AZEVEDO	3321206911286	29/12/2021	At
CAPS III ARTHUR BISPO DO ROSARIO	Avenida Sampaio Correa	39 casa 2	Stella do Patrocinio IV	43844	JOELSON DAVID DE CARVALHO	3322206799054	28/09/2022	At
CAPS III ARTHUR BISPO DO ROSARIO	Avenida Sampaio Correa	39 casa 6	Stella do Patrocinio IV	12757	LAURINDA DA SILVA	3318200898628	09/05/2018	At
CAPS III ARTHUR BISPO DO ROSARIO	Avenida Sampaio Correa	39 casa 2	Stella do Patrocinio IV	12927	LECIO GERMANO DOS SANTOS	3318206650682	13/11/2018	At
CAPS III ARTHUR BISPO DO ROSARIO	Avenida Sampaio Correa	39 casa 10	Stella do Patrocinio IV	24184	LEDA RANGEL MOTTA	3319205342629	03/06/2019	At
CAPS III ARTHUR BISPO DO ROSARIO	Avenida Sampaio Correa	39 casa 6	Stella do Patrocinio IV	14561	MANOEL MARIO PEREIRA	3317201496830	16/02/2022	At
CAPS III ARTHUR BISPO DO ROSARIO	Avenida Sampaio Correa	39 casa 10	Stella do Patrocinio IV	14738	MARCELO DE LIMA RABELLO	3320206686192	11/12/2020	At
CAPS III ARTHUR BISPO DO ROSARIO	Avenida Sampaio Correa	39 casa 10	Stella do Patrocinio IV	15471	MARGARIDA MARIA MOREIRA DA SILVA	3321203963891	03/09/2021	At
CAPS III ARTHUR BISPO DO ROSARIO	Avenida Sampaio Correa	39 casa 2	Stella do Patrocinio IV	24210	MARIA DA PENHA MEIRA	3315202809809	13/06/2012	At
CAPS III ARTHUR BISPO DO ROSARIO	Avenida Sampaio Correa	39 casa 2	Stella do Patrocinio IV	15674	MARIA DAS GRAÇAS AMORIM	3315202809810	13/06/2012	At
CAPS III ARTHUR BISPO DO ROSARIO	Avenida Sampaio Correa	39 casa 10	Stella do Patrocinio IV	24213	MARIA DAS GRAÇAS RODRIGUES REZERRA	3321203963693	12/02/2021	At
CAPS III ARTHUR BISPO DO ROSARIO	Avenida Sampaio Correa	39 casa 10	Stella do Patrocinio IV	16422	MARLENE FORTUNATO DE OLIVEIRA	3318206650704	04/12/2017	At
CAPS III ARTHUR BISPO DO ROSARIO	Avenida Sampaio Correa	39 casa 10	Stella do Patrocinio IV	17903	MASIAS SANTIAGO DE OLIVEIRA	3317201497170	19/05/2016	At
CAPS III ARTHUR BISPO DO ROSARIO	Avenida Sampaio Correa	39 casa 2	Stella do Patrocinio IV	24246	PAULO SILVA	3315202809765	13/06/2012	At
CAPS III ARTHUR BISPO DO ROSARIO	Avenida Sampaio Correa	39 casa 10	Stella do Patrocinio IV	24249	RAFAELLA ENGELSING BEXIGA	3321203963528	14/08/2016	At
CAPS III ARTHUR BISPO DO ROSARIO	Avenida Sampaio Correa	39 casa 6	Stella do Patrocinio IV	19688	RITA LUSIETE PEREIRA DE MOURA	3318206650650	23/11/2018	At
CAPS III ARTHUR BISPO DO ROSARIO	Avenida Sampaio Correa	39 casa 2	Stella do Patrocinio IV	21827	TEREZA CAETANA DE FARIAS	3318206650715	18/12/2018	At
CAPS III ARTHUR BISPO DO ROSARIO	Avenida Sampaio Correa	39 casa 6	Stella do Patrocinio IV	29326	TEREZINHA MARIA DE CASTRO	3322203449532	08/02/2022	At
CAPS III CLARICE LISPECTOR	Rua Aquidabã	842 apto 411		30411	JOSE LUIZ FERREIRA DE SOUZA	3324205829824	10/11/2023	At
CAPS III CLARICE LISPECTOR	Rua Aquidabã	842 apto 411		24224	MARIO ANTONIO NUNES	3319205340946	18/11/2008	At
CAPS III CLARICE LISPECTOR	Rua Aquidabã	842 apto 411		24240	PAULO AFOUNSO ALVES DE FREITAS	3319205340979	21/10/2014	At
CAPS III CLARICE LISPECTOR	Rua Aquidabã	842 apto 411		24359	ZOANIR CARLOS ANTUNES	3318200898507	14/04/2008	At
CAPS III CLARICE LISPECTOR	Rua Pernambuco	635 casa 8		61012	LEONICE ROCHA	3324205829835	12/01/2024	At
CAPS III CLARICE LISPECTOR	Rua Pernambuco	635 casa 8		15625	MARIA DA CONCEICAO SOUZA NOGUEIRA	3319205340803	05/07/2016	At
CAPS III CLARICE LISPECTOR	Rua Pernambuco	635 casa 8		24222	MARIA NEUSA MARQUES DE CARVALHO	3319205340913	13/02/2006	At
CAPS III CLARICE LISPECTOR	Rua Pernambuco	635 casa 8		24351	VERONIZIA VENTURA DA SILVA	3319205341089	13/02/2006	At
CAPS III CLARICE LISPECTOR	Rua Pernambuco	780 602		24274	ARINA DE OLIVEIRA	3315202810250	01/08/2012	At
CAPS III CLARICE LISPECTOR	Rua Pernambuco	780 602		28832	JUREMA DE OLIVEIRA	3321205964296	30/11/2021	At
CAPS III CLARICE LISPECTOR	Rua Pernambuco	780 602		19244	REGINA LUCIA SILVIANO	3317201496510	13/07/2016	At
CAPS III CLARICE LISPECTOR	Rua Pernambuco	780 602		29920	SONIA MAURILDA SILVEIRA	3322203449620	26/04/2022	At
CAPS III CLARICE LISPECTOR	Rua Thompson Flores	96 CB 1		24293	EDUILSON BATISTA DOS SANTOS	3319205340605	23/12/2013	At
CAPS III CLARICE LISPECTOR	Rua Thompson Flores	96 CB 1		9363	HILDEBRANDO FRANCISCO SANTOS	3319205340616	23/12/2013	At
CAPS III CLARICE LISPECTOR	Rua Thompson Flores	96 CB 1		10599	JOAO DE OLIVEIRA	3317201496521	26/02/2016	At
CAPS III CLARICE LISPECTOR	Rua Thompson Flores	96 CB 1		24169	JOAQUIM CATUNDA NETO	3319205340671	16/03/2016	At
CAPS III CLARICE LISPECTOR	Rua Thompson Flores	96 CB 1		24313	ROBERTO ANTONIO DA COSTA	3319206571582	23/12/2013	At
CAPS III CLARICE LISPECTOR	Rua Thompson Flores	96 CB 1		24335	SERGIO DA SILVA	3318200898265	05/06/2017	At
CAPS III CLARICE LISPECTOR	Rua Adolfo Bergamini	302	Segmento I	1276	AMELIA FERREIRA	3322206798955	24/08/2021	At

Lista de Pacientes por SRT | [Imprimir](#) |

CAPS III CLARICE LISPECTOR	Rua Adolfo Bergamini	302	Segmento I	24292	DULCINEIA VIEIRA SIMAS	3319205340583	26/12/2008	At
CAPS III CLARICE LISPECTOR	Rua Adolfo Bergamini	302	Segmento I	24164	JANAIANA DA SILVA MOREIRA	3319205340649	15/05/2017	At
CAPS III CLARICE LISPECTOR	Rua Adolfo Bergamini	302	Segmento I	24167	JOANA ESPERANCA DA SILVA	3319206571660	22/03/2016	At
CAPS III CLARICE LISPECTOR	Rua Adolfo Bergamini	302	Segmento I	24182	KELLY CRISTINA VICENTE	3319205340704	21/09/2016	At
CAPS III CLARICE LISPECTOR	Rua Adolfo Bergamini	302	Segmento I	24189	LUCIANA SCART COSTA	3319205237216	20/03/2017	At
CAPS III CLARICE LISPECTOR	Rua Adolfo Bergamini	302	Segmento I	15704	MARIA DAS DORES DA SILVA	3319205340836	26/12/2008	At
CAPS III CLARICE LISPECTOR	Rua Adolfo Bergamini	249	Segmento II	453	ALBERTO BARRIGA L	3319205220617	09/01/2019	At
CAPS III CLARICE LISPECTOR	Rua Adolfo Bergamini	249	Segmento II	8988	GUILHERME DOMINGO FERNANDES	3318200898298	14/08/2018	At
CAPS III CLARICE LISPECTOR	Rua Adolfo Bergamini	249	Segmento II	9029	GUILHERME PATRICK LURO	3319205220640	06/02/2019	At
CAPS III CLARICE LISPECTOR	Rua Adolfo Bergamini	249	Segmento II	14147	LUIS CARLOS DOS SANTOS SANTANA	3319205220694	09/01/2019	At
CAPS III CLARICE LISPECTOR	Rua Adolfo Bergamini	249	Segmento II	24228	MILTON DE CASTRO MACIEL	3317201496455	20/09/2016	At
CAPS III CLARICE LISPECTOR	Rua Adolfo Bergamini	249	Segmento II	22847	MITOR HUSO TABORA SANTOS	3319205237018	03/10/2018	At
CAPS III CLARICE LISPECTOR	Rua Adolfo Bergamini	331 apto 101	Segmento II	25143	ANA LUCIA FELIX DE	3322203449983	11/08/2022	At
CAPS III CLARICE LISPECTOR	Rua Adolfo Bergamini	331 apto 101	Segmento II	24332	SEBASTIANADA SILVA PEREIRA	3319205341045	19/04/2007	At
CAPS III CLARICE LISPECTOR	Rua Adolfo Bergamini	331 apto 101	Segmento II	21824	TERESINHA ONORATO PEREIRA	3319206571604	14/05/2018	At
CAPS III CLARICE LISPECTOR	Rua Adolfo Bergamini	331 apto 101	Segmento II	24345	TEREZINHA MARIA DE ABREU	3315202808115	13/02/2006	At
CAPS III CLARICE LISPECTOR	Rua Ana Leonidia	351 apto 302	Segmento II	24264	ANA DA SILVA GODINHO	3319205340540	23/09/2003	At
CAPS III CLARICE LISPECTOR	Rua Ana Leonidia	351 apto 302	Segmento II	1831	ANDRE CARLOS LEAL	3319205340550	22/01/2011	At
CAPS III CLARICE LISPECTOR	Rua Ana Leonidia	351 apto 302	Segmento II	30343	EDILSON LIMA	3322203449521	18/01/2022	At
CAPS III CLARICE LISPECTOR	Rua Ana Leonidia	351 apto 302	Segmento II	24206	MARGARETH COUSSALACERDA	3319205340781	05/04/2016	At
CAPS III CLARICE LISPECTOR	Rua Piauí	273	Segmento II	39339	ADRIANA VANESSA DE SOUZA DA SILVA	3322206799131	17/10/2022	At
CAPS III CLARICE LISPECTOR	Rua Piauí	273	Segmento II	24260	ALEXANDRINO ALVES FERNANDES	3319205220628	12/04/2019	At
CAPS III CLARICE LISPECTOR	Rua Piauí	273	Segmento II	1000	ALFREDO GOMES DE SOUZA	3324205829813	01/06/2023	At
CAPS III CLARICE LISPECTOR	Rua Piauí	273	Segmento II	24198	MARCIA GOMES	3320206686247	16/11/2020	At
CAPS III CLARICE LISPECTOR	Rua Piauí	273	Segmento II	24318	ROGERIO BRANDAO SAMPAIO	3319205342827	17/06/2019	At
CAPS III CLARICE LISPECTOR	Rua Piauí	273	Segmento II	24323	ROSANGELA DE OLIVEIRA ROCHA	3319205220738	04/02/2019	At
CAPS III CLARICE LISPECTOR	Rua Piauí	273	Segmento II	37565	WALDILENE HECK CORONEZE	3319206571571	09/04/2018	At
CAPS III CLARICE LISPECTOR	Rua Piauí	273	Segmento II	23059	WALDIR MARCELO DE SOUZA	3318200898287	04/06/2018	At
CAPS III EAT SEVERINO DOS SANTOS	Rua Alzira Valdetaro	105		1548	ANAMARIA DA COSTA MOREIRA	3321203963781	16/06/2021	At
CAPS III EAT SEVERINO DOS SANTOS	Rua Alzira Valdetaro	105		24302	EVERTON DA SILVA	3315202809325	14/06/2004	At
CAPS III EAT SEVERINO DOS SANTOS	Rua Alzira Valdetaro	105		40636	JOTHAN JOSE SILVA DE OLIVEIRA	3324205830033	16/05/2024	At
CAPS III EAT SEVERINO DOS SANTOS	Rua Alzira Valdetaro	105		17454	NASARE BRANDAO	3321203963803	16/06/2021	At
CAPS III EAT SEVERINO DOS SANTOS	Rua Alzira Valdetaro	105		24640	OLAVO RAINS	3321203963814	16/06/2021	At
CAPS III EAT SEVERINO DOS SANTOS	Rua Alzira Valdetaro	105		20929	SEBASTIAO BEZERRA RABELO	3324205830088	05/07/2024	At
CAPS III EAT SEVERINO DOS SANTOS	Rua Dias da Cruz	174 apto 302		2557	APARECIDA DA SILVA	3315202808929	26/10/2006	At
CAPS III EAT SEVERINO DOS SANTOS	Rua Dias da Cruz	174 apto 302		46643	CAMILLE VITORIA CONCEICAO MALHEIROS	3324205830011	04/06/2024	At
CAPS III EAT SEVERINO DOS SANTOS	Rua Dias da Cruz	174 apto 302		4045	CECILIA SOUZA SILVA	3315202808973	01/05/2014	At
CAPS III EAT SEVERINO DOS SANTOS	Rua Dias da Cruz	174 apto 302		12754	LAURA SERFEIRA	3315202808808	19/03/2007	At

Lista de Pacientes por SRT | [Imprimir](#) |

CAPS III EAT SEVERINO DOS SANTOS	Rua Dias da Cruz	174 apto 302		17840	ODETE DA SILVA	3315202808819	02/06/2008	At
CAPS III EAT SEVERINO DOS SANTOS	Rua Miguel Fernandes	437		5474	DELANO WAGNER NEVES CABRAL	3319205340572	09/01/2014	At
CAPS III EAT SEVERINO DOS SANTOS	Rua Miguel Fernandes	437		52749	JORGE BAPTISTA DOS SANTOS	3319205340660	09/01/2014	At
CAPS III EAT SEVERINO DOS SANTOS	Rua Miguel Fernandes	437		13916	LUCIMAR MORENO NETO	3319205340759	09/01/2014	At
CAPS III EAT SEVERINO DOS SANTOS	Rua Miguel Fernandes	437		14761	MARCELO DOS SANTOS MONTEIRO	3315202808434	09/01/2014	At
CAPS III EAT SEVERINO DOS SANTOS	Rua Miguel Fernandes	437		14830	MARCELO PEREIRA DA SILVA E SOUZA	3317201497720	11/05/2017	At
CAPS III EAT SEVERINO DOS SANTOS	Rua Miguel Fernandes	437		24415	MARCCO ANTONIO DA SILVA	3321203963737	24/05/2021	At
CAPS III EAT SEVERINO DOS SANTOS	Rua Miguel Fernandes	437		16278	MARINA BENITEZ FERNANDEZ	3321203963792	17/05/2021	At
CAPS III EAT SEVERINO DOS SANTOS	Rua Miguel Fernandes	437		50865	PAULO ROBERTO RIBEIRO DE OLIVEIRA	3323205109598	25/11/2022	At
CAPS III ERNESTO NAZARETH	Rua Heleno de Freitas	95	Segmento I	6110	EDUARDO	3317201496224	08/12/2016	At
CAPS III ERNESTO NAZARETH	Rua Heleno de Freitas	95	Segmento I	24307	FRANCISCO RIBAMAR SAUER PEREIRA	3317201496235	13/10/2016	At
CAPS III ERNESTO NAZARETH	Rua Heleno de Freitas	95	Segmento I	11306	JORGE LUIZ OLIVEIRA DA CONCEICAO	3318200898232	16/10/2018	At
CAPS III ERNESTO NAZARETH	Rua Heleno de Freitas	95	Segmento I	24942	JOSE RICARDO MERIDA	3321203963858	30/06/2021	At
CAPS III ERNESTO NAZARETH	Rua Heleno de Freitas	95	Segmento I	14829	MARCELO PEREIRA DA FONSECA	3322203449587	21/10/2022	At
CAPS III ERNESTO NAZARETH	Rua Heleno de Freitas	95	Segmento I	24316	ROBSON RICARDO DA CRUZ	3320200199822	09/09/2020	At
CAPS III ERNESTO NAZARETH	Rua Heleno de Freitas	95	Segmento I	24356	WILLIAMS NUNES DE OLIVEIRA	3317201496268	09/05/2017	At
CAPS III ERNESTO NAZARETH	Rua Chapot Prevost	364	Segmento II	49660	ADRIANA VALENTIM FERREIRA	3323206445955	26/09/2023	At
CAPS III ERNESTO NAZARETH	Rua Chapot Prevost	364	Segmento II	49344	CRESENCIO EDIVIANO	3323205109697	05/10/2023	At
CAPS III ERNESTO NAZARETH	Rua Chapot Prevost	364	Segmento II	49372	JORGE DE CARVALHO COUTO	3323205109664	25/05/2023	At
CAPS III ERNESTO NAZARETH	Rua Chapot Prevost	364	Segmento II	66694	LUIZ AUGUSTO SOARES THIAGO	3324205829660	26/01/2024	At
CAPS III ERNESTO NAZARETH	Rua Chapot Prevost	364	Segmento II	15951	MARIA ISABEL JANDIRA DA CONCEICAO	3317201496664	09/05/2016	At
CAPS III ERNESTO NAZARETH	Rua Chapot Prevost	364	Segmento II	17959	OZLETE GUIMARAES	3319205220804	25/03/2019	At
CAPS III FERNANDO DINIZ	Rua Felisbelo Freire	159		2619	ARMANDO DA PONTE PACHECO	3321205964329	07/12/2021	At
CAPS III FERNANDO DINIZ	Rua Felisbelo Freire	159		26100	JAIME ROBRIGUES DE FREITAS	3321205964330	07/12/2021	At
CAPS III FERNANDO DINIZ	Rua Felisbelo Freire	159		28869	JORGE FERREIRA PEREIRA	3321205964340	07/12/2021	At
CAPS III FERNANDO DINIZ	Rua Felisbelo Freire	159		13883	ILUCIENE ADAO DA SILVA	3317201496279	14/10/2016	At
CAPS III FERNANDO DINIZ	Rua Felisbelo Freire	159		29895	MARIA DA CONCEICAO SILVA	3321205934200	07/12/2021	At
CAPS III FERNANDO DINIZ	Rua Felisbelo Freire	159		28867	SYLVIO MUNIZ BARRETO JUNIOR	3321205934222	07/12/2021	At
CAPS III FERNANDO DINIZ	Rua Firmino Gameleira	634		10748	JOAO PAULO COELHO PEIXOTO	3324205829747	12/03/2024	At
CAPS III FERNANDO DINIZ	Rua Firmino Gameleira	634		11181	JORGE BARROS	3317201496323	26/10/2016	At
CAPS III FERNANDO DINIZ	Rua Firmino Gameleira	634		12121	JULIANA SANTOS DA SILVA	3319205237282	10/07/2018	At
CAPS III FERNANDO DINIZ	Rua Firmino Gameleira	634		62899	LUIS CESAR DA SILVA CORREA	3324205829780	15/01/2024	At
CAPS III FERNANDO DINIZ	Rua Firmino Gameleira	634		15769	MARIA DE RIBAMAR MARTINS SOARES	3317201496301	14/10/2016	At
CAPS III FERNANDO DINIZ	Rua Firmino Gameleira	634		20321	ROSANE DE S/COSTA	3317201496290	14/10/2016	At
CAPS III FERNANDO DINIZ	Rua Montevidéu	1140 casa 1		47884	ABRAAO DA SILVA COUTINHO	3323205109741	12/04/2023	At
CAPS III FERNANDO DINIZ	Rua Montevidéu	1140 casa 1		24501	ELISANGELA DA SILVA	3315202808060	01/04/2013	At
CAPS III FERNANDO DINIZ	Rua Montevidéu	1140 casa 2		11296	JORGE LUIZ GOULART	3317201496390	02/01/2017	At
CAPS III FERNANDO DINIZ	Rua Montevidéu	1140 casa 1		37599	MATHEUS ALVES	3323206445966	19/10/2023	At

Lista de Pacientes por SRT | [Imprimir](#) |

CAPS III FERNANDO DINIZ	Rua Montevideú	1140 casa 1	17767	NILZA PEREIRA DE LUCENA	3315202808038	01/04/2013	At
CAPS III FERNANDO DINIZ	Rua Montevideú	1140 casa 1	24239	OSMAR RAMOS DE SOUZA FILHO	3321203963550	15/03/2021	At
CAPS III FERNANDO DINIZ	Rua Montevideú	1140 casa 2	18215	PAULO CESAR NEVES	3320200199910	14/10/2020	At
CAPS III FERNANDO DINIZ	Rua Montevideú	1140 casa 2	24242	PAULO CEZA DE OLIVEIRA	3318200898034	09/10/2017	At
CAPS III FERNANDO DINIZ	Rua Montevideú	1140 casa 2	18721	PRECIOSA DA SILVA MERENCIO	3322203449675	22/02/2022	At
CAPS III FERNANDO DINIZ	Rua Montevideú	1140 casa 1	19323	REJANE VEIRA DA ROSA	3317201496280	21/10/2016	At
CAPS III FERNANDO DINIZ	Rua Montevideú	1140 casa 2	24314	ROBERTO DE OLIVEIRA LIMA	3319205237337	21/08/2018	At
CAPS III FERNANDO DINIZ	Rua Montevideú	1140 casa 2	20429	ROSEMBERG SARNO DE FREITAS	3317201496334	19/12/2016	At
CAPS III FRANCO BASAGLIA	Rua do Humaitá	102 casa 7	12261	ILIREMA RODRIGUES DE SOUZA	3317201496114	22/08/2016	At
CAPS III FRANCO BASAGLIA	Rua do Humaitá	102 casa 7	13238	LILIAN LOPES SANTOS	3317201496103	22/03/2017	At
CAPS III FRANCO BASAGLIA	Rua do Humaitá	102 casa 7	14224	LUIZ DE SOUZA ANUNCIADO	3317201496015	14/08/2016	At
CAPS III FRANCO BASAGLIA	Rua do Humaitá	102 casa 7	18397	PAULO ROBERTO PERES	3317201496125	19/08/2016	At
CAPS III FRANCO BASAGLIA	Rua do Humaitá	102 casa 7	20648	SALIH IBRAHIM HASSAN	3317201496026	14/08/2016	At
CAPS III FRANCO BASAGLIA	Rua do Humaitá	102 casa 7	20829	SANDRO MARQUES DA SILVA	3322203449785	24/06/2022	At
CAPS III FRANCO BASAGLIA	Rua do Humaitá	104 apto 704	3508	CARLOS ALBERTO DA SILVA CORREA	3317201496059	09/11/2016	At
CAPS III FRANCO BASAGLIA	Rua do Humaitá	104 apto 704	7168	PABIANA MARIA PEREIRA	3317201496060	12/10/2016	At
CAPS III FRANCO BASAGLIA	Rua do Humaitá	104 apto 704	11487	JOSE CARLOS DE ALMEIDA	3317201496070	09/11/2016	At
CAPS III FRANCO BASAGLIA	Rua do Humaitá	104 apto 704	16824	MAURICIO SOARES DE ARAUJO BONES	3317201496081	11/11/2016	At
CAPS III FRANCO BASAGLIA	Rua do Humaitá	104 apto 704	21463	SONIA MARIA DUMORTOUT AYRES	3319205237425	17/12/2018	At
CAPS III JOAO FERREIRA SILVA FILHO	Rua Barros Barreto	43	25258	ADILSON BATISTA DO NASCIMENTO	3322203449906	25/07/2022	At
CAPS III JOAO FERREIRA SILVA FILHO	Rua Barros Barreto	43	3526	CARLOS ALBERTO FERNANDES DE SOUZA	3323206446021	21/09/2023	At
CAPS III JOAO FERREIRA SILVA FILHO	Rua Barros Barreto	43	30820	CESAR JORGE PINTO	3322206799076	30/09/2022	At
CAPS III JOAO FERREIRA SILVA FILHO	Rua Barros Barreto	43	30345	EDMAR OLIVEIRA MEIRA	3322203449972	09/08/2022	At
CAPS III JOAO FERREIRA SILVA FILHO	Rua Barros Barreto	43	43074	JECE ANTONIO CASTELO BRANCO	3323205109587	01/03/2023	At
CAPS III JOAO FERREIRA SILVA FILHO	Rua Barros Barreto	43	18422	PAULO SERGIO AZEREDO DA SILVA	3322206798922	22/08/2022	At
CAPS III JOAO FERREIRA SILVA FILHO	Rua Barros Barreto	43	29868	ROGERIO LUIS BARBOSA	3322203449940	26/07/2022	At
CAPS III JOAO FERREIRA SILVA FILHO	Rua Magda	198	938	ALEXANDRE DA SILVEIRA DE OLIVEIRA	3322203449720	02/06/2022	At
CAPS III JOAO FERREIRA SILVA FILHO	Rua Magda	198	2365	ANTONIO CARLOS SALOME SILVA CORREA	3320200199701	24/08/2024	At
CAPS III JOAO FERREIRA SILVA FILHO	Rua Magda	198	6422	ELIAS AMANCIO	3319205221398	06/02/2019	At
CAPS III JOAO FERREIRA SILVA FILHO	Rua Magda	198	10696	JOAO LUIZ DE OLIVEIRA	3319205221442	06/02/2019	At
CAPS III JOAO FERREIRA SILVA FILHO	Rua Magda	198	24243	PAULO INACIO DA SILVA	3319205221475	06/02/2019	At
CAPS III JOAO FERREIRA SILVA FILHO	Rua Magda	198	23477	WILSON AMANCIO DA SILVA	3319205237821	06/02/2019	At
CAPS III JOAO FERREIRA SILVA FILHO	Rua Major Rego	83	24300	ERALDO DE ARAUJO MEDEIROS	3315202807917	08/08/2012	At
CAPS III JOAO FERREIRA SILVA FILHO	Rua Major Rego	83	11313	JORGE LUIZ ROCHA DA SILVA	3315202807906	09/07/2012	At
CAPS III JOAO FERREIRA SILVA FILHO	Rua Major Rego	83	24178	JOSE ISRAEL CANDIDO DA SILVA	3315202807928	15/08/2012	At
CAPS III JOAO FERREIRA SILVA FILHO	Rua Major Rego	83	11791	JOSE RODRIGUES DA SILVA	3315202807939	15/08/2012	At
CAPS III JOAO FERREIRA SILVA FILHO	Rua Major Rego	83	39214	LUIZ FELIPE PINTO SILVA	3323205109642	25/05/2023	At
CAPS III JOAO FERREIRA SILVA FILHO	Rua Major Rego	83	16227	MARILDA GALDINO DOS SANTOS	3315202807895	30/07/2012	At

Lista de Pacientes por SRT | [Imprimir](#) |

CAPS III JOAO FERREIRA SILVA FILHO	Rua Major Rego	83			24225	MARLI MARIA DE ABREU	3315202807851	19/06/2012	At
CAPS III JOAO FERREIRA SILVA FILHO	Rua Major Rego	83			24233	NERI MARIA DA COSTA SILVA	3315202807884	19/06/2012	At
CAPS III JOAO FERREIRA SILVA FILHO	Rua Santa Mariana	291			1561	ANA MARIA RODRIGUES DA SILVA	3315202807940	28/11/2011	At
CAPS III JOAO FERREIRA SILVA FILHO	Rua Santa Mariana	291			15082	MARCIO REIS DOS SANTOS	3315202807983	28/11/2011	At
CAPS III JOAO FERREIRA SILVA FILHO	Rua Santa Mariana	291			24227	MIGUEL MOTTADA SILVA	3315202807961	23/01/2014	At
CAPS III JOAO FERREIRA SILVA FILHO	Rua Santa Mariana	291			19426	RENATO ALMEIDA MAGALHAES	3321203963594	03/05/2021	At
CAPS III JOAO FERREIRA SILVA FILHO	Rua Santa Mariana	291			19687	RITA ETELVINA VIEIRA DE BARROS GOMES	3317201496202	28/12/2016	At
CAPS III JOAO FERREIRA SILVA FILHO	Rua Santa Mariana	291			21125	SERGIO SOUZA DA SILVA	3315202807972	28/11/2011	At
CAPS III JOAO FERREIRA SILVA FILHO	Travessa Marieta Reis	52			25146	ANTONIO SEBASTIAO DA SILVA	3322203449994	12/08/2022	At
CAPS III JOAO FERREIRA SILVA FILHO	Travessa Marieta Reis	52			58264	ELIO VINICIUS VIEIRA MIRANDA DE OLIVEIRA	3315202807994	16/07/2014	At
CAPS III JOAO FERREIRA SILVA FILHO	Travessa Marieta Reis	52			24196	MARCELO SANTOS DA SILVA	3315202808027	10/02/2015	At
CAPS III JOAO FERREIRA SILVA FILHO	Travessa Marieta Reis	52			15727	MARIA DE FATIMA FERNANDES PITTA	3317201496169	27/04/2016	At
CAPS III JOAO FERREIRA SILVA FILHO	Travessa Marieta Reis	52			17752	NILTON PAZ DE SOUZA	3318200898012	02/06/2017	At
CAPS III JOAO FERREIRA SILVA FILHO	Travessa Marieta Reis	52			64816	VIVIANE PEPEIRA DO NASCIMENTO	3324205830022	27/05/2024	At
CAPS III LIMA BARRETO	Rua da Feira	926			24279	CARLOS ALBERTO PERES DO CARMO	3315202810580	01/09/2015	At
CAPS III LIMA BARRETO	Rua da Feira	926			24163	JACQUELINE DE SOUZA SANTOS	3315202810524	01/09/2015	At
CAPS III LIMA BARRETO	Rua da Feira	926			10833	JOAO ROQUE DA SILVA	3315202810546	01/09/2015	At
CAPS III LIMA BARRETO	Rua da Feira	926			12955	LEILANE AURORA FARIAS LAGES	3315202810535	01/09/2015	At
CAPS III LIMA BARRETO	Rua da Feira	926			24334	SERGIO CASTRO	3315202810557	01/09/2015	At
CAPS III LIMA BARRETO	Rua da Feira	926			21016	SERGIO CORBEIRO DE OLIVEIRA	3315202810568	25/09/2015	At
CAPS III LIMA BARRETO	Rua da Feira	926			24352	MILMA DOS ANJOS MONTEIRO	3321203963517	13/01/2021	At
CAPS III LIMA BARRETO	Rua Doutor Lessa	53 B			25145	ANTONIO CARLOS PEREIRA	3322206798977	19/09/2022	At
CAPS III LIMA BARRETO	Rua Doutor Lessa	53 B			6336	ELENI MELO RAMOS	3317201497357	28/11/2016	At
CAPS III LIMA BARRETO	Rua Doutor Lessa	53 B			27200	ERENILTON BAPTISTA DE OLIVEIRA	3317201497368	24/02/2017	At
CAPS III LIMA BARRETO	Rua Doutor Lessa	53 B			11434	JOSE AUGUSTO ALEGRE RIBEIRO FARIAS	3315202810458	13/07/2010	At
CAPS III LIMA BARRETO	Rua Doutor Lessa	53 B			15216	MARCOS ANTONIO BATISTA	3317201497380	28/11/2016	At
CAPS III LIMA BARRETO	Rua Doutor Lessa	53 B			15488	MARIA ALICE MARTINS FERREIRA	3322203449719	23/05/2022	At
CAPS III LIMA BARRETO	Rua Doutor Lessa	53 B			17481	NATALINA MARIA ALVES DOS SANTOS	3318200898640	29/11/2016	At
CAPS III LIMA BARRETO	Rua Manoel Rodrigues de Moura	141			25333	CIRENE DE BRITO	3322203449708	23/05/2022	At
CAPS III LIMA BARRETO	Rua Manoel Rodrigues de Moura	141			24202	MARCO AURELIO DE OLIVEIRA RIBEIRO	3318200898650	30/03/2010	At
CAPS III LIMA BARRETO	Rua Manoel Rodrigues de Moura	141			19269	REGINALDO DOS SANTOS	3317201497346	28/10/2016	At
CAPS III LIMA BARRETO	Rua Manoel Rodrigues de Moura	141			20495	ROSMERE SILVA MENDES	3320200199866	30/09/2020	At
CAPS III LIMA BARRETO	Rua Manoel Rodrigues de Moura	141			21265	SILAS FIDELIS DA SILVA	3320200199976	28/10/2020	At
CAPS III LIMA BARRETO	Rua Manoel Rodrigues de Moura	141			22022	THIAGO SILVA DE ALMEIDA	3315202810469	31/03/2010	At
CAPS III LIMA BARRETO	Rua Roberto Doyle Maia	51			2384	ANTONIO DA SILVA PEDRO	3319206571692	28/08/2019	At
CAPS III LIMA BARRETO	Rua Roberto Doyle Maia	51			5387	DAYVERSON COSTA DA SILVA	3323205109565	13/01/2023	At
CAPS III LIMA BARRETO	Rua Roberto Doyle Maia	51			24290	DILSON DOS SANTOS AVELAR	3318200898639	25/02/2014	At
CAPS III LIMA BARRETO	Rua Roberto Doyle Maia	51			7175	FABIANA SOUZA SANTOS	3315202810480	26/06/2014	At
CAPS III LIMA BARRETO	Rua Roberto Doyle Maia	51			82254	MARCO ANTONIO ALVES DA COSTA	3324205829670	30/01/2024	At
CAPS III LIMA BARRETO	Rua Roberto Doyle Maia	51			24226	MICHELE REGINA DOS SANTOS	3318200898672	25/02/2014	At
CAPS III MANOEL DE BARROS	Estrada Rodrigues Caldas	2135	rua 4 Casa 33 B	Segmento I	23926	ALEXANDRE ALMEIDA DA SILVA	3315202808995	27/11/2000	At
CAPS III MANOEL DE BARROS	Estrada Rodrigues Caldas	2135	rua 4 casa 33A	Segmento I	1919	ANDRE LUIZ DOS SANTOS	3315202808896	19/10/2015	At

Lista de Pacientes por SRT | [Imprimir](#) |

CAPS III MANOEL DE BARROS	Estrada Rodrigues Caldas	2135	rua 4 casa 33A	Segmento I	23797	ANTONIO DE SOUZA	3315202808874	19/04/1995	At
CAPS III MANOEL DE BARROS	Estrada Rodrigues Caldas	2135	rua 4 casa 33A	Segmento I	38989	ANTONIO JOSE IGNACIO	3324205830121	15/07/2024	At
CAPS III MANOEL DE BARROS	Estrada Rodrigues Caldas	2135	rua 4 Casa 33 B	Segmento I	3603	CARLOS ANTONIO XAMER	3315202809006	04/02/2022	At
CAPS III MANOEL DE BARROS	Estrada Rodrigues Caldas	2135	rua 4 Casa 33 B	Segmento I	49116	FERNANDO CEZAR GODINHO PEDREIRA	3323205109609	20/03/2023	At
CAPS III MANOEL DE BARROS	Estrada Rodrigues Caldas	2135	rua 4 Casa 33 B	Segmento I	10543	UCAO BATISTA DA SILVA	3315202809040	01/09/2002	At
CAPS III MANOEL DE BARROS	Estrada Rodrigues Caldas	2135	rua 4 casa 33A	Segmento I	11214	JORGE DOS SANTOS VIEIRA	3315202808841	06/05/2008	At
CAPS III MANOEL DE BARROS	Estrada Rodrigues Caldas	2135	rua 4 casa 33A	Segmento I	17797	NOEMY VIANNA DE CARVALHO	3315202808863	01/04/2002	At
CAPS III MANOEL DE BARROS	Estrada Rodrigues Caldas	2135	rua 4 Casa 33 B	Segmento I	24238	OSCAR ANTUNES DA SILVA	3320200199745	02/07/2020	At
CAPS III MANOEL DE BARROS	Estrada Rodrigues Caldas	2135	rua 4 Casa 33 B	Segmento I	20652	SALVADOR BARBIERI	3317201496796	23/02/2022	At
CAPS III MANOEL DE BARROS	Estrada Rodrigues Caldas	2135	rua 4 casa 33A	Segmento I	23338	WENDY DOS SANTOS OLIVEIRA	3315202808885	09/12/2013	At
CAPS III MANOEL DE BARROS	Estrada Rodrigues Caldas	2228	Rua E casa 212	Segmento I	26053	DAVID BATISTA DE SOUSA	3321203963979	17/02/2022	At
CAPS III MANOEL DE BARROS	Estrada Rodrigues Caldas	2228	casa 53 rua A	Segmento I	30352	FERNANDO ROBERTO COSTA	3321206911264	29/11/2021	At
CAPS III MANOEL DE BARROS	Estrada Rodrigues Caldas	2228	casa 53 rua A	Segmento I	30351	FLAVIO NICOLAU PESSANHA	3322206799032	27/09/2022	At
CAPS III MANOEL DE BARROS	Estrada Rodrigues Caldas	2228	Rua E casa 212	Segmento I	23938	JOSE DA SILVA LOPES JUNIOR	3321203963540	15/03/2021	At
CAPS III MANOEL DE BARROS	Estrada Rodrigues Caldas	2228	casa 53 rua A	Segmento I	17340	MONICA COUTO	3322206799010	19/09/2022	At
CAPS III MANOEL DE BARROS	Estrada Rodrigues Caldas	2228	Rua E casa 212	Segmento I	17941	OTAVIO DE OLIVEIRA WASCONELOS GALDAS	3319205220859	02/03/2022	At
CAPS III MANOEL DE BARROS	Estrada Rodrigues Caldas	2228	Rua E casa 212	Segmento I	19826	ROBERTO SILVA CESAR	3319206571681	01/08/2019	At
CAPS III MANOEL DE BARROS	Estrada Rodrigues Caldas	2228	casa 53 rua A	Segmento I	21170	SHAIANE VIDAL FURTADO	3322203449950	05/04/2022	At
CAPS III MANOEL DE BARROS	Rua Atituba	101	apto 101	Segmento I	8004	FRANCISCO DE LIMA	3315202809149	27/01/2022	At
CAPS III MANOEL DE BARROS	Rua Atituba	101	apto 101	Segmento I	16249	MARILENE SILVA FRANCA DA SILVA	3315202809138	27/01/2022	At
CAPS III MANOEL DE BARROS	Rua Atituba	101	apto 101	Segmento I	20916	SEBASTIANA BATISTA	3315202809150	27/01/2022	At
CAPS III MANOEL DE BARROS	Rua Atituba	101	apto 101	Segmento I	21986	THEREZA CHRISTINA DA COSTA VALENTE	3317201496708	27/01/2022	At
CAPS III MANOEL DE BARROS	Estrada do Outeiro Santo	509	Casa 36	Segmento II	3897	CARMEN LUGIA DE SOUZA MEIRELES	3322203449730	17/05/2021	At
CAPS III MANOEL DE BARROS	Estrada do Outeiro Santo	509	Casa 36	Segmento II	4594	CREUZA DOS SANTOS	3315202808775	18/01/2005	At
CAPS III MANOEL DE BARROS	Estrada do Outeiro Santo	509	Casa 36	Segmento II	24008	IVONETTE ALVES NETO	3315202808764	05/10/2011	At
CAPS III MANOEL DE BARROS	Estrada do Outeiro Santo	509	Casa 36	Segmento II	23848	MARIA DA CONCEICAO	3315202808962	17/12/2008	At
CAPS III MANOEL DE BARROS	Estrada do Outeiro Santo	509	Casa 36	Segmento II	26329	SIMONE DOS SANTOS	3322203449510	29/12/2021	At
CAPS III MANOEL DE BARROS	Rua do Niquel	359		Segmento II	4828	DAMIÃO DA CUNHA BUENO	3315202809292	17/06/2004	At
CAPS III MANOEL DE BARROS	Rua do Niquel	359		Segmento II	24925	DULCINEIA DUARTE	3321203963836	29/06/2021	At
CAPS III MANOEL DE BARROS	Rua do Niquel	359		Segmento II	11632	JOSE BERNALDO GONCALVES	3318200898200	04/09/2018	At
CAPS III MANOEL DE BARROS	Rua do Niquel	359		Segmento II	24949	MARCELO ANTONIO SANTOS DA SILVA	3321203963869	02/07/2021	At
CAPS III MANOEL DE BARROS	Rua do Niquel	359		Segmento II	15324	MARCOS NICOLAU PESSANHA	3318200898254	25/09/2018	At
CAPS III MANOEL DE BARROS	Rua do Niquel	359		Segmento II	24092	SOLANGE DA SILVA CORREA	3321203963825	25/06/2021	At
CAPS III MANOEL DE BARROS	Rua Patrícia Pagu Galvão	450	Bl 2 apto 403	Segmento II	23996	ALEXANDRE MONTEIRO DE MORAIS	3320206686313	07/02/2022	At
CAPS III MANOEL DE BARROS	Rua Patrícia Pagu Galvão	450	Bl 2 apto 403	Segmento II	24277	AUGUSTO DOS SANTOS	3317201496829	25/02/2022	At
CAPS III MANOEL DE BARROS	Rua Patrícia Pagu Galvão	450	Bl 1 apto 105	Segmento II	6676	ELZA CARVALHO PEREIRA	3317201496730	16/10/2016	At
CAPS III MANOEL DE BARROS	Rua Patrícia Pagu Galvão	450	BL 2 apto 404	Segmento II	24078	HELIO IZIDORIO DA SILVA	3321203963759	11/05/2021	At
CAPS III MANOEL DE BARROS	Rua Patrícia Pagu Galvão	450	Bl 1 apto 105	Segmento II	29760	IVONE NUNES	3322206799043	28/09/2022	At

Lista de Pacientes por SRT | [Imprimir](#) |

CAPS III MANOEL DE BARROS	Rua Patrícia Pagu Galvão	450	BL 2 apto 404	Segmento II	23912	JOSE ALEXANDRE DE MELLO TEIXEIRA	3317201496873	16/02/2022	At
CAPS III MANOEL DE BARROS	Rua Patrícia Pagu Galvão	450	BL 2 apto 404	Segmento II	15155	MARCOS ANTONIO PEREIRA AFONSO	3317201496862	30/12/2016	At
CAPS III MANOEL DE BARROS	Rua Patrícia Pagu Galvão	450	Bl 1 apto 105	Segmento II	15611	MARIA DA CONCEICAO AZEVEDO	3318200898243	22/05/2018	At
CAPS III MANOEL DE BARROS	Rua Patrícia Pagu Galvão	450	BL 2 apto 404	Segmento II	41872	MARLON DE OLIVEIRA SIMOES	3323205109720	27/06/2023	At
CAPS III MANOEL DE BARROS	Rua Patrícia Pagu Galvão	450	Bl 1 apto 105	Segmento II	19501	RENILDA DOS SANTOS	3317201496741	19/10/2016	At
CAPS III MANOEL DE BARROS	Rua Patrícia Pagu Galvão	450	Bl 2 apto 403	Segmento II	19860	ROBSON DE ALMEIDA LOPES	3317201496807	02/03/2022	At
CAPS III MANOEL DE BARROS	Estrada do Tindiba	891	Bl 1 apto 103	Segmento III	335	AGDA PEREIRA	3315202809050	01/09/2002	At
CAPS III MANOEL DE BARROS	Estrada do Tindiba	891	Bl 1 apto 103	Segmento III	11661	JOSE JORGE DO NASCIMENTO	3315202808742	15/04/2004	At
CAPS III MANOEL DE BARROS	Estrada do Tindiba	891	Bl 1 apto 103	Segmento III	15862	MARIA ELISA PENA	3320200199778	20/07/2020	At
CAPS III MANOEL DE BARROS	Estrada do Tindiba	891	Bl 1 apto 103	Segmento III	16326	MARIO EDILGOSTA	3317201496697	03/11/2016	At
CAPS III MANOEL DE BARROS	Rua Apiacás	294	apto 201 fundos	Segmento III	8635	GILBERTO DE LIMA BITBOL	3322206799021	26/09/2022	At
CAPS III MANOEL DE BARROS	Rua Apiacás	294	apto 201 fundos	Segmento III	23827	COSSIAS VIEIRA MACHADO	3318200898606	09/11/2018	At
CAPS III MANOEL DE BARROS	Rua Apiacás	294	apto 201 fundos	Segmento III	19226	REGINA CELIA FREIRE DA SILVA	3315202809061	01/11/2002	At
CAPS III MANOEL DE BARROS	Rua Apiacás	294	apto 201 fundos	Segmento III	27234	RENE LUIZ BRITO RODRIGUES	3321203963935	27/09/2021	At
CAPS III MANOEL DE BARROS	Rua Bela Vista	3		Segmento IV	126	ADILSON NAVEGA RIBEIRO	3317201497269	14/12/2015	At
CAPS III MANOEL DE BARROS	Rua Bela Vista	3		Segmento IV	24286	OSME DAMIAO CARDOSO	3320206686170	03/12/2020	At
CAPS III MANOEL DE BARROS	Rua Bela Vista	3		Segmento IV	11157	JORGE ALIPIO DOS SANTOS	3317201497731	27/03/2017	At
CAPS III MANOEL DE BARROS	Rua Bela Vista	3		Segmento IV	14670	MARCELO ALVES DAVID RIBEIRO	3317201497247	03/10/2016	At
CAPS III MANOEL DE BARROS	Rua Bela Vista	3		Segmento IV	15933	MARIA HORTENCIA BANDEIRA DA COSTA	3315202809622	01/10/2003	At
CAPS III MANOEL DE BARROS	Rua Bela Vista	3		Segmento IV	69465	PEDRO LUXURE IVANKAN IUNA TAPIRABE	3323206445922	28/08/2023	At
CAPS III MANOEL DE BARROS	Rua Bela Vista	3		Segmento IV	19754	ROBERTO CARLOS DE ABREU	3315202809677	07/01/2015	At
CAPS III MANOEL DE BARROS	Rua Gralha do Campo	48	apto 101	Segmento IV	87	ADEMIR DE OLIVEIRA	3315202809215	27/12/2021	At
CAPS III MANOEL DE BARROS	Rua Gralha do Campo	48	apto 102	Segmento IV	24258	ALBERTINA OTTONI	3320200199756	01/02/2022	At
CAPS III MANOEL DE BARROS	Rua Gralha do Campo	48	apto 101	Segmento IV	4088	CELIO MARCOS FERREIRA	3315202809204	23/02/2022	At
CAPS III MANOEL DE BARROS	Rua Gralha do Campo	48	apto 101	Segmento IV	9826	ISMAEL TEIXEIRA AGUIAR	3315202809160	04/01/2006	At
CAPS III MANOEL DE BARROS	Rua Gralha do Campo	48	apto 102	Segmento IV	10404	BERONIMO RODRIGUES MARCELOS	3320200199790	28/07/2020	At
CAPS III MANOEL DE BARROS	Rua Gralha do Campo	48	apto 102	Segmento IV	24416	JOSE ALVES DA SILVA	3320200199811	04/09/2020	At
CAPS III MANOEL DE BARROS	Rua Gralha do Campo	48	apto 101	Segmento IV	12412	NATIA MOURANA DOS SANTOS	3315202809237	21/02/2022	At
CAPS III MANOEL DE BARROS	Rua Gralha do Campo	48	apto 102	Segmento IV	19882	ROBSON JANO DE SOUSA PINTO	3315202809182	04/02/2022	At
CAPS III MANOEL DE BARROS	Rua Patrícia Pagu Galvão	450	Bl 1 apto 408	Segmento IV	23854	ARTUR DE BARROS CORREIA	3322203449565	25/02/2022	At
CAPS III MANOEL DE BARROS	Rua Patrícia Pagu Galvão	450	Bl 2 apto 507	Segmento IV	5218	DAVI DE ARAUJO	3317201496994	23/02/2022	At
CAPS III MANOEL DE BARROS	Rua Patrícia Pagu Galvão	450	Bl 2 apto 405	Segmento IV	6157	EDUARDO DE SOUZA SILVA	3317201496895	24/10/2016	At
CAPS III MANOEL DE BARROS	Rua Patrícia Pagu Galvão	450	Bl 1 apto 408	Segmento IV	8860	CLAUDIO DE OLIVEIRA	3319205220826	22/02/2022	At
CAPS III MANOEL DE BARROS	Rua Patrícia Pagu Galvão	450	Bl 2 apto 405	Segmento IV	29857	JANE DOS SANTOS DE ARAUJO	3322203449631	27/04/2022	At
CAPS III MANOEL DE BARROS	Rua Patrícia Pagu Galvão	450	Bl 2 apto 507	Segmento IV	11686	JOSE LUIZ BANDEIRA	3317201496983	04/02/2022	At
CAPS III MANOEL DE BARROS	Rua Patrícia Pagu Galvão	450	Bl 2 apto 507	Segmento IV	12764	LAURO GOSTINHO PEREIRA AMARAL	3317201496961	22/12/2016	At
CAPS III MANOEL DE BARROS	Rua Patrícia Pagu Galvão	450	Bl 2 apto 405	Segmento IV	16308	MARINETE INOCENCIO	3317201496884	19/10/2016	At
CAPS III MANOEL DE BARROS	Rua Patrícia Pagu Galvão	450	Bl 2 apto 507	Segmento IV	17913	OSMARINO SALVADOR DOS SANTOS	3317201496972	21/12/2016	At

Lista de Pacientes por SRT | [Imprimir](#) |

CAPS III MANOEL DE BARROS	Rua Patrícia Pagu Galvão	450	Bl 2 apto 408	Segmento IV	27850	PAULO SERGIO CELINO DA SILVA	3321205964263	16/11/2021	At
CAPS III MANOEL DE BARROS	Rua Patrícia Pagu Galvão	450	Bl 2 apto 408	Segmento IV	20954	SEBASTIAO FELIPE GONCALVES DE SANTANA	3317201496940	12/12/2016	At
CAPS III MANOEL DE BARROS	Rua Patrícia Pagu Galvão	450	Bl 2 apto 405	Segmento IV	20962	SEBASTIAO PAULINO	3317201496906	11/01/2017	At
CAPS III MANOEL DE BARROS	Rua Patrícia Pagu Galvão	450	Bl 1 apto 408	Segmento IV	24338	SILVIO MARGIO DE AZEVEDO	3320200199855	16/09/2020	At
CAPS III MANOEL DE BARROS	Rua Patrícia Pagu Galvão	450	Bl 2 apto 408	Segmento IV	22196	UBIRAJARA MESQUITA NASCIMENTO	3317201496939	25/02/2022	At
CAPS III MANOEL DE BARROS	Rua Patrícia Pagu Galvão	450	Bl 2 apto 408	Segmento IV	22619	VICENTE RUFINO DOS SANTOS	3317201496928	25/02/2022	At
CAPS III MANOEL DE BARROS	Rua Patrícia Pagu Galvão	450	Bl 1 apto 408	Segmento IV	23374	WEVERTON DOS SANTOS COSTA	3318200898078	05/03/2018	At
CAPS III MARIA DO SOCORRO SANTOS	Rua Dr. Olinto de Magalhães	31	casa 2		24288	DELCI PEREIRA DA SILVA	3315202807576	05/12/2014	At
CAPS III MARIA DO SOCORRO SANTOS	Rua Dr. Olinto de Magalhães	31	casa 2		10726	JOAO MIGUEL CRIADO RODRIGUES	3315202807609	08/09/2015	At
CAPS III MARIA DO SOCORRO SANTOS	Rua Dr. Olinto de Magalhães	31	casa 2		11593	JOSE EDUARDO ROCHA	3324205830055	07/06/2024	At
CAPS III MARIA DO SOCORRO SANTOS	Rua Dr. Olinto de Magalhães	31	casa 2		24179	JOSE RUIAO DA SILVA	3315202807587	19/12/2014	At
CAPS III MARIA DO SOCORRO SANTOS	Rua Dr. Olinto de Magalhães	31	apto 201 Bl - A		29332	JULIO CESAR DA SILVA DANIEL	3322203449862	21/07/2022	At
CAPS III MARIA DO SOCORRO SANTOS	Rua Dr. Olinto de Magalhães	31	casa 2		14692	MARCELO BERNARDO PEREIRA	3324205830044	07/06/2024	At
CAPS III MARIA DO SOCORRO SANTOS	Rua Dr. Olinto de Magalhães	31	apto 201 Bl - A		30392	MARCELO CASTRO DE CARVALHO	3322203449873	21/07/2022	At
CAPS III MARIA DO SOCORRO SANTOS	Rua Dr. Olinto de Magalhães	31	casa 2		24205	MARCOS RODRIGUES CHAVES	3315202807598	22/01/2015	At
CAPS III MARIA DO SOCORRO SANTOS	Rua Dr. Olinto de Magalhães	31	apto 201 Bl - A		15459	MARCUS VINICIUS VIANA DOS SANTOS	3322203449884	21/07/2022	At
CAPS III MARIA DO SOCORRO SANTOS	Rua Dr. Olinto de Magalhães	31	apto 201 Bl - A		30395	MARIA ERISEMA MENEZES FRANCISCO	3322203449928	26/07/2022	At
CAPS III MARIA DO SOCORRO SANTOS	Rua Dr. Olinto de Magalhães	31	apto 201 Bl - A		26326	MARIAM DE SOUZA SANTOS	3322203449939	26/07/2022	At
CAPS III MARIA DO SOCORRO SANTOS	Rua Dr. Olinto de Magalhães	31	apto 201 Bl - A		66044	RICHARMBIGNES ARAUJO	3324205829659	12/01/2024	At
CAPS III PROFETA GENTILEZA	Estrada do Tingui	1951			7340	FABIO NEVES CORREA	3319205237601	21/12/2018	At
CAPS III PROFETA GENTILEZA	Estrada do Tingui	1951			40091	FERNANDO CESAR MATHIAS BEZERRA	3323206445933	23/08/2023	At
CAPS III PROFETA GENTILEZA	Estrada do Tingui	1951			24219	MARIA LINDALVA DOS SANTOS AVILA	3318200898342	04/10/2018	At
CAPS III PROFETA GENTILEZA	Estrada do Tingui	1951			24231	MONIQUE DE SOUZA MORAES OLIVEIRA	3315202810777	12/01/2015	At
CAPS III PROFETA GENTILEZA	Estrada do Tingui	1951			24349	VALERIA GOMES DA SILVA	3317201497577	05/05/2016	At
CAPS III PROFETA GENTILEZA	Estrada do Tingui	1951			24350	VALMIR DE OLIVEIRA RODRIGUES	3319205237656	21/12/2018	At
CAPS III PROFETA GENTILEZA	Praça Daniel Lames	34			24281	CARLOS WALDEMAR KIRK COELHO	3315202810722	20/08/2012	At
CAPS III PROFETA GENTILEZA	Praça Daniel Lames	34			24312	HIDERLANDES NUNES DE OLIVEIRA	3317201497544	30/09/2016	At
CAPS III PROFETA GENTILEZA	Praça Daniel Lames	34			24158	INEZ DO CARMO SILVA	3320200199844	24/06/2019	At
CAPS III PROFETA GENTILEZA	Praça Daniel Lames	34			13711	LUCIA HELENA COELHO DE MENEZES	3319205237678	11/12/2015	At
CAPS III PROFETA GENTILEZA	Praça Daniel Lames	34			83670	MARCOS AURELIO DE OLIVEIRA DOS SANTOS	3324205829857	09/05/2024	At
CAPS III PROFETA GENTILEZA	Praça Daniel Lames	34			24216	MARIA DO SOCORRO NASCIMENTO MOURAO	3318200898155	07/04/2016	At
CAPS III PROFETA GENTILEZA	Praça Daniel Lames	34			17929	OSVALDO BELMIRIO FELIPE MAIA	3323205109752	27/06/2023	At
CAPS III PROFETA GENTILEZA	Praça Daniel Lames	34			24255	RTALUIZA DOS SANTOS	3315202810766	01/08/2012	At
CAPS III PROFETA GENTILEZA	Rua Icurana	2			1716	ANDERSON DE ASSIS AGUIAR DOS SANTOS CORREA	3324205830077	26/06/2024	At
CAPS III PROFETA GENTILEZA	Rua Icurana	2			4152	CHARLES DA COSTA SIQUEIRA	3322203449642	04/05/2022	At
CAPS III PROFETA GENTILEZA	Rua Icurana	2			4350	CLAUDIO BELIMA MOURA FERRO	3319205237568	21/12/2018	At
CAPS III PROFETA GENTILEZA	Rua Icurana	2			11303	JORGE LUIZ MONTEIRO DA CONCEICAO	3319205341430	03/06/2019	At
CAPS III PROFETA GENTILEZA	Rua Icurana	2			17605	NELSON ERASMO DA CONCEICAO	3319205237612	27/12/2018	At

Lista de Pacientes por SRT | [Imprimir](#) |

CAPS III PROFETA GENTILEZA	Rua Icurana	2		24315	ROBSON LUIZ DO CARMO DOS SANTOS	3319205237634	21/12/2018	At
CAPS III PROFETA GENTILEZA	Rua Icurana	2		22205	UBIRATAN NUNES DOS SANTOS	3317201497566	29/02/2016	At
CAPS III RUBENS CORREA	Rua Capintuba	206		24257	AGENOR ANTONIO DE ALMEIDA CARDOSO	3315202808632	10/02/2015	At
CAPS III RUBENS CORREA	Rua Capintuba	206		2178	ANGELICA CATARINA DE SOUZA	3319205220947	12/02/2019	At
CAPS III RUBENS CORREA	Rua Capintuba	206		4561	CONSTANCA ANTONIA DOS SANTOS	3321205934233	21/12/2021	At
CAPS III RUBENS CORREA	Rua Capintuba	206		7106	EVERSON BARROS DE ALBUQUERQUE	3319205237690	20/11/2018	At
CAPS III RUBENS CORREA	Rua Capintuba	206		24172	JORGE BONFIM DOS SANTOS	3321203963671	29/01/2021	At
CAPS III RUBENS CORREA	Rua Capintuba	206		24237	NILZA SANTANA DUQUE ESTRADA GARCIA	3319206571615	20/06/2012	At
CAPS III RUBENS CORREA	Rua Cláudio da Costa	24		1460	ANA FLORA CIRINO DE LIMA	3315202807818	05/12/2008	At
CAPS III RUBENS CORREA	Rua Cláudio da Costa	24		4522	CLEUSA SANTOS MEIRA	3315202807840	22/10/2009	At
CAPS III RUBENS CORREA	Rua Cláudio da Costa	24		24296	ERGENIA DE VASCONCELOS PINTO	3320206686302	12/11/2020	At
CAPS III RUBENS CORREA	Rua Cláudio da Costa	24		8618	GILSIMOES DE BRITO	3315202807829	05/12/2008	At
CAPS III RUBENS CORREA	Rua Cláudio da Costa	24		24235	NICODEMOS EVARISTO BARBOZA	3321203963583	23/02/2021	At
CAPS III RUBENS CORREA	Rua Cláudio da Costa	24		19686	RITA DOS SANTOS	3315202807830	22/10/2009	At
CAPS III RUBENS CORREA	Rua Frei Bento	232		51343	ALICE RODRIGUES SILVEIRA	3323205109610	19/12/2022	At
CAPS III RUBENS CORREA	Rua Frei Bento	232		16072	MARIA MENDES	3317201496609	23/06/2016	At
CAPS III RUBENS CORREA	Rua Frei Bento	232		16458	MARLON DA SILVA CLEMENTINO	3317201496610	29/09/2016	At
CAPS III RUBENS CORREA	Rua Frei Bento	232		21555	SUELI ALVES BAPTISTA	3317201496620	04/08/2016	At
CAPS III RUBENS CORREA	Rua Frei Bento	232		22192	UBIRAJARA FERREIRA DA ROCHA	3318200898705	05/10/2016	At
CAPS III RUBENS CORREA	Rua Professor João Massena	234 A		25117	ALBERTO GONCALVES JORGE	3322206798999	14/09/2022	At
CAPS III RUBENS CORREA	Rua Professor João Massena	234 B		24268	ANDERSON PINTO DE OLIVEIRA	3318200898320	28/05/2013	At
CAPS III RUBENS CORREA	Rua Professor João Massena	234 A		27149	CONCEICAO APARECIDA CORREA DIAS	3322203449917	26/07/2022	At
CAPS III RUBENS CORREA	Rua Professor João Massena	234 A		4754	CRISTINA RODRIGUES FREIRE DE SOUZA	3319206571626	20/06/2012	At
CAPS III RUBENS CORREA	Rua Professor João Massena	234 B		5434	DEISE DE FREITAS	3321203963638	04/01/2021	At
CAPS III RUBENS CORREA	Rua Professor João Massena	234 B		5738	DIRCEU BARBOSA DA SILVEIRA FILHO	3322206798933	01/09/2022	At
CAPS III RUBENS CORREA	Rua Professor João Massena	234 B		6060	EDSON GONCALVES DA SILVA	3315202808588	05/08/2013	At
CAPS III RUBENS CORREA	Rua Professor João Massena	234 B		10830	JCAO ROBERTO DA SILVA MELLO JUNIOR	3318200898727	07/07/2017	At
CAPS III RUBENS CORREA	Rua Professor João Massena	234 A		26320	JOSE EDUARDO COELHO GOMES	3322203449961	03/08/2022	At
CAPS III RUBENS CORREA	Rua Professor João Massena	234 A		14442	LUZENIR FERNANDES SANTOS	3323205109576	26/10/2022	At
CAPS III RUBENS CORREA	Rua Professor João Massena	234 A		43400	MARIA DE JESUS BELO DE MENDONÇA	3322206798944	18/08/2022	At
CAPS III RUBENS CORREA	Rua Professor João Massena	234 B		16517	MARTA JANETE GUALBERTO	3317201496653	15/12/2016	At
CAPS III RUBENS CORREA	Rua Professor João Massena	234 B		24342	SUELI BARBARA DE ANDRADE	3320200199789	20/12/2019	At
CAPS III TORQUATO NETO	Rua Domingos de Magalhães	868 casa	Segmento I	64417	EVANA COSTA	3324205829879	15/05/2024	At
CAPS III TORQUATO NETO	Rua Domingos de Magalhães	868 casa	Segmento I	7063	EVANILDA ATHAYDE DINIZ	3324205829880	15/05/2024	At
CAPS III TORQUATO NETO	Rua Domingos de Magalhães	868 casa	Segmento I	69462	IZABEL CARVALHO DA SILVA	3324205829890	15/05/2024	At
CAPS III TORQUATO NETO	Rua Domingos de Magalhães	868 casa	Segmento I	64415	ROSENERE SILVEIRA FRAGA	3324205829901	15/05/2024	At
CAPS III TORQUATO NETO	Rua Domingos de Magalhães	868 casa	Segmento I	21192	SHEILA MARIA FONSECA MATOS	3324205829912	15/05/2024	At
CAPS III TORQUATO NETO	Rua Domingos de Magalhães	868 casa	Segmento I	64416	VANIA BONFIM NUNES	3324205829923	15/05/2024	At

Lista de Pacientes por SRT | [Imprimir](#) |

CAPS III TORQUATO NETO	Rua Domingos de Magalhães	868 casa	Segmento I	22970	VIVIANE MACIEL MATOS	3324205829990	04/06/2024	At
CAPS III TORQUATO NETO	Rua Joaquim Soares	44	Segmento I	519	ALDINA MONTEIRO DE CASTILHO	3317201497698	10/05/2017	At
CAPS III TORQUATO NETO	Rua Joaquim Soares	44	Segmento I	2889	BELINO DA SILVA OLIVEIRA	3319206290917	16/07/2019	At
CAPS III TORQUATO NETO	Rua Joaquim Soares	44	Segmento I	3499	CARLOS ALBERTO AVELINO	3319206290928	20/08/2019	At
CAPS III TORQUATO NETO	Rua Joaquim Soares	44	Segmento I	4884	DANIEL DA GLORIA	3323205109730	29/06/2023	At
CAPS III TORQUATO NETO	Rua Joaquim Soares	44	Segmento I	24215	MARIA DE JESUS BATISTA NASCIMENTO	3319205237942	15/06/2018	At
CAPS III TORQUATO NETO	Rua Joaquim Soares	44	Segmento I	19272	REGINALDO FERREIRA TERAPIA	3317201497687	05/05/2017	At
CAPS III TORQUATO NETO	Rua Joaquim Soares	44	Segmento I	20598	RUTH MARIA DA HORA	3317201497709	30/05/2017	At
CAPS III TORQUATO NETO	Rua Lavras	65	Segmento I	379	ARTON DE PAULO	3319205237920	07/05/2019	At
CAPS III TORQUATO NETO	Rua Lavras	65	Segmento I	24283	CATIA DUTTON FERREIRA ASSUMPCAO	3320200199987	27/10/2020	At
CAPS III TORQUATO NETO	Rua Lavras	65	Segmento I	24298	ELIZABETH BATISTA DA SILVA	3318200898837	16/05/2014	At
CAPS III TORQUATO NETO	Rua Lavras	65	Segmento I	24185	LENY DE PAULA MOREIRA	3318200898738	05/06/2014	At
CAPS III TORQUATO NETO	Rua Lavras	65	Segmento I	15649	MARIA DA PENHA ANTUNES DE BARRÓS	3319205342849	19/06/2019	At
CAPS III TORQUATO NETO	Rua Lavras	65	Segmento I	24324	ROSELIA RODRIGUES ALVES DA SILVA	3318200898848	01/07/2014	At
CAPS III TORQUATO NETO	Rua Lavras	65	Segmento I	26327	SEBASTIAO ROSA MEDEIROS	3321203963980	06/10/2021	At
CAPS III TORQUATO NETO	Rua Luís de Brito	50 casa	Segmento I	69459	ALEXANDRE CORDEIRO DA ROCHA	3324205829934	21/05/2024	At
CAPS III TORQUATO NETO	Rua Luís de Brito	50 casa	Segmento I	64414	BRUNO SOARES ROSA	3324205829945	21/05/2024	At
CAPS III TORQUATO NETO	Rua Luís de Brito	50 casa	Segmento I	3740	CARLOS HENRIQUE ARRUDA FERREIRA	3324205829956	21/05/2024	At
CAPS III TORQUATO NETO	Rua Luís de Brito	50 casa	Segmento I	38281	JEFFERSON CARVALHARES DE OLIVEIRA SOUZA DA SILVA	3324205829967	21/05/2024	At
CAPS III TORQUATO NETO	Rua Luís de Brito	50 casa	Segmento I	99036	MARCELO DE CARVALHO	3324205830132	01/07/2024	At
CAPS III TORQUATO NETO	Rua Luís de Brito	50 casa	Segmento I	19546	RICARDO CAROLINO DE OLIVEIRA	3324205829978	21/05/2024	At
CAPS III TORQUATO NETO	Rua Luís de Brito	50 casa	Segmento I	20583	RUI BRAGA MOSTERIO	3324205829989	21/05/2024	At
CAPS UERJ	Avenida Maracanã	1341 apto 302		935	ALEXANDRE SILVA DA CONCEICAO	3315202807752	20/08/2009	At
CAPS UERJ	Avenida Maracanã	1341 apto 302		24284	CELSO MARIA GOMES	3318200898210	12/07/2011	At
CAPS UERJ	Avenida Maracanã	1341 apto 302		69654	DANIEL PAIM CATANHEDE	3323206445944	20/09/2023	At
CAPS UERJ	Avenida Maracanã	1341 apto 302		24162	JACKSON GOELHO E SILVA	3320200199723	10/03/2004	At
CAPS UERJ	Avenida Maracanã	1341 apto 302		11712	JOSE MARIA COSTA	3315202807763	25/10/2005	At
CAPS UERJ	Avenida Maracanã	1341 apto 302		24188	LUCIA RAMOS	3315202807774	10/07/2006	At
CAPS UERJ	Avenida Maracanã	1341 apto 302		24191	LUIZ CARLOS PACHECO DA SILVA	3315202807785	17/12/1998	At
CAPS UERJ	Rua Conde de Bonfim	974 apto 301		4316	CLAUBIR RIBEIRO DOS SANTOS	3320206686280	11/11/2020	At
CAPS UERJ	Rua Conde de Bonfim	974 apto 301		8671	GILMAR BANDEIRA NUNES	3315202807719	29/06/2006	At
CAPS UERJ	Rua Conde de Bonfim	974 apto 301		11465	JOSE CARLOS AGOSTINHO FERREIRA	3315202807697	01/07/2012	At
CAPS UERJ	Rua Conde de Bonfim	974 apto 301		12886	LEANDRO MAVERHOFFER CARVALHO	3315202807708	10/12/2012	At
CAPS UERJ	Rua Conde de Bonfim	974 apto 301		17330	MONICA ANDREA DA SILVA	3315202807720	12/07/2011	At
CAPS UERJ	Rua Conde de Bonfim	974 apto 301		23598	YEDA FERNANDES RIBAS	3324205829770	05/03/2024	At
CAPS UERJ	Rua Marechal Jofre	187		790	ALEXANDRE CARLOS FERNANDES DA SILVA	3324205829791	06/01/2015	B At
CAPS UERJ	Rua Marechal Jofre	187		6185	EDUARDO HENRIQUE DE SOUSA	3319206571703	17/07/2019	At
CAPS UERJ	Rua Marechal Jofre	187		11483	JOSE CARLOS DA CUNHA TARANTO	3319205236952	30/04/2019	At
CAPS UERJ	Rua Marechal Jofre	187		17407	MURILO DE MORAES	3320200199998	10/11/2020	At
CAPS UERJ	Rua Marechal Jofre	187		21452	SONIA LUCIA DA CONCEICAO FIDELIS	3317201496136	14/04/2016	At
CAPS UERJ	Rua Marechal Jofre	187		21697	TANIA MARGARETTI LOULA DE OLIVEIRA	3320200199712	11/04/2016	At
CAPS UERJ	Rua Marechal Jofre	187		23129	WALDIR RANGEL WASCONELOS	3315202807664	02/02/2015	At
CAPS UERJ	Rua Marechal Jofre	187		23137	WALTER DA CONCEICAO	3315202807653	05/01/2015	At